

令和 7 年 4 月 30 日

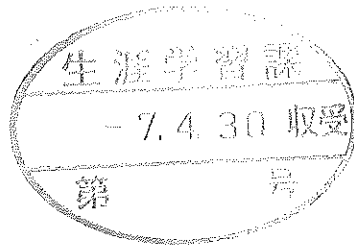

芽室町長 手島 旭 殿

オカモト・芽室ビル管理・十勝広域森林組合共同企業体
(代表者) 北海道河東郡音更町木野西通8丁目3-9
株式会社オカモト

代表取締役 岡本 謙一

令和6年度社会体育施設等事業報告書

令和6年度の社会体育施設等の指定管理業務に係る事業報告について報告致します。

指定管理者	オカモト・芽室ビル管理・十勝広域森林組合共同企業体		
代表者の氏名	岡本 謙一	指定施設の名称	総合体育館
電話	0155-20-3311		健康プラザ
F A X	0155-67-1921		温水プール トレーニングセンター 有料公園

目 次

	ページ
• 社会体育施設等申請提案比較表	…… P 1 ～
• 収支状況	…… P 10 ～
• 改善活動実施状況	…… P 30 ～
• 指定管理施設利用者等の懇談会議事録	…… P 35 ～
• 体育施設教室アンケート状況	…… P 38 ～
• 安全管理の実施状況	…… P 40 ～
• 各施設の設備保守点検及び清掃等の計画	…… P 55 ～
• 各施設の設備保守点検及び清掃等の実績	…… P 63 ～
• 人員配置及び保有資格者状況	…… P 66 ～
• 個人情報保護の管理体制	…… P 69 ～
• 危機管理、事故防止の管理体制	…… P 71 ～
• 自主事業報告	…… P 80 ～
• 各施設の利用者状況	…… P 91 ～
• 利用者アンケート・苦情の状況	…… P 110 ～

社会体育施設等申請提案比較表

オカモト・芽室ビル管理・十勝広域森林組合共同企業体

社会体育施設等申請提案比較表

	評価分類	事業計画	令和6年実績
1. 施設の運営方針			
(1) 公の施設管理・運営についての考え方	客観的評価 (3) 施設効用の発揮	・新プール及び、つなぐ様リニューアルに伴い三社が協力して運営管理を行うことで住民サービスの更なる向上・町民の健康増進に寄与する施設として管理運営致します。また町民・利用者のニーズを基本とし、関係諸団体・貴町と連携し、施設づくりを行っていく体制を構築致します。	
(2) 利用の平等性	客観的評価 (1) 利用の平等確保	① 公共施設の利用目的をしっかりと認識し、誰でも気軽に利用できるよう公平で平等な運営を徹底します。	・運営方針を基準に分かりやすいルール作りを行い、丁寧に説明することで利用者が戸惑うことのないよう努めました。 調整会議でも、優先順位を明確にし公平に利用ができるよう収拾しました。
(3) 利用者接遇	③ 利用者への接遇	① 利用される方々が気持ち良く快適な時間を過ごすことができるよう「親切・丁寧・安全・安心」を旨としてサービスの精神を忘れず、常に利用者の方々に満足していただけるよう職員研修等を実施しCS向上へ努めます。	・自社で内製化している接遇研修を毎月実施し、利用者満足度の向上に努めました。 電話対応のロールプレイングや尊敬語、丁寧語テスト、立ち居振る舞いなど、実際の接遇場面を想定した研修を実施することで従業員の接遇ムラを均一にするよう取り組みを実施しています。
(4) 施設の管理、事業運営の考え方	(3) 施設効用の発揮 ① 施設(事業)運営の考え方 ② 公の施設に求められることへの認識	① 各施設の利用目的と指定管理者の役割をよく認識し、効率的運営と利用者ニーズに基づいた事業を効果的に実行するよう努めます。 ② 指定管理基本協定書・年度協定書・指定管理業務仕様書については、指定管理者制度の意義、及び業務の実施にあたって求められる公共性をよく理解してその主旨を尊重した上で誠実に職務を執行します。 ③ 関係法令及び関係条例の規定を遵守して業務を遂行します。 ④ 経理・財産管理については、会計処理に関する諸規定に従い、指定管理業務に係るすべての会計処理を正確かつ迅速に処理し、施設の財政状況並びに経営成績について真実明瞭な報告を行います。 関係書類等については定められた基準に従って保存し、また施設の財産・備品管理についても適切に行います。 ⑤ 町教育委員会担当課とは定期的に協議の場を持ち日々の管理、運営状況や問題点・課題等をよく協議し理解を深めながら円滑に運営をします。	・施設の利用目的及び指定管理者の役割をよく認識し、利用者の健康維持・増進のみならずその他のニーズにも応えられるよう努力しました。利用者のニーズに応じて自主事業の新規プログラムの開始したことに加え、既存団体に配慮したスケジュールを調整するなど、利用満足度向上を図りました。 ・各協定書・仕様書に基づいた管理業務を誠実に執行し、効率的かつ効果的な業務運営に努めました。 ・法令及び条例を遵守、確認しながら教育委員会とも都度協議・相談して業務の執行にあたりました。 ・経理・財産管理については、会計処理に関する諸規定に従い、指定管理業務に係るすべての会計処理を正確かつ迅速に処理し、施設の財政状況並びに経営成績について明瞭な報告を行いました。 ・関係書類等については定められた基準に従って保存し、また施設の財産・備品管理についても適切に行いました。 ・月に一度、町教育委員会担当課と協議の場を持ち、更に運営状況や問題点・課題等が浮上した際は都度、話し合い円滑な業務運営に努めました。

社会体育施設等申請提案比較表

	評価分類	事業計画	令和6年実績
2. サービスを向上させるための方策			
(1)職員研修について	客観的評価 (2)利用サービス向上 ②サービスに対する考え方	① 職員について各種教育・研修を実施しCS向上を目指すとともに日々の業務に反映させサービス向上を実現します。 ② 専門性の高い業務については適宜、研修を開催します。 ③ 自主事業展開により教室・レッスンを開催することにより町民負担の軽減を図りつつ事業展開を実現致します。	・ 企業体合同の接遇研修を実施し、各施設での接遇ムラを無くし、CS向上を図る取り組みを実施しました。 ・ プールでは従業員の泳力・指導力向上研修を通年で毎週実施しました。 トレーニングセンターにおいてもマシン指導が行えるよう研修を定期開催しています。 ・ 月毎にスタジオ及びプールでの自主事業の運動教室(レッスン)を企画し、毎週同じ時間で統一したプログラムを受講できる体制を構築・強化しました。来館者に占める自主事業の参加比率は前年度入り2倍に高まり、利用者に支持されるよう努めました。
(2)利便性の確保	客観的評価 (2)利用サービス向上 ①利便性の確保等	・ 利用者ニーズの把握を通して施設運営を見直し町民の意見を反映した管理運営を実現します。 ① アンケート調査・聞き取り調査・投書箱の活用をします。 ② 利用者のクレーム等に迅速・適切に対応できるよう、応接・接遇等マナー向上に対し職員が共通認識を持ちます。	・ 意見箱の新規設置を行いました。口頭で意見を言いにくい方への対応であり、頂いた利用者の声は利用者ニーズとして運営に反映できるよう調整会議を実施しています。 ・ 新規事業の際には参加者様にアンケート協力をお願いし、アンケート結果を事業及び運営に反映させる仕組みを構築しています。 ・ 利用者様からのクレームなどのお声は社内の従業員連絡システムで全従業員がクレーム内容の共有と対応・見解を認識統一できる仕組みを設けています。
(3)サービス	客観的評価 (2)利用サービス向上 ②サービスに対する考え方	・ 指定管理者制度を導入している類似施設への視察(見学)を実施して研究を深めサービスの向上に繋がります。	・ サービスの向上や円滑な運営を目指し、利用者により良い施設を提供するため、十勝最大規模の公共体育館である「四つ葉アリーナ」を視察しました。同施設では、キッズコーナーや自主事業プログラムなど、芽室町総合体育館の運営において参考となるサービスが提供されています。また、当企業体の構成員である株式会社オカモトが運営を担当していることから、両施設間での情報交換を通じて、今後の施設づくりに一層寄与できるものと考えております。 視察先＝帯広四葉アリーナ 視察日＝2024年2月3日 視察者＝
(4)改善活動	客観的評価 (4)施設の適切な維持及び管理 ①施設、設備の維持及び安全管理についての考え方	・ 日常の業務内容を適宜見直し、改善活動を行います。 ① 施設内での不具合や不便な個所があれば迅速に解決するよう取り組みます。 ② 施設外についても環境保全・環境美化の観点で清掃及び環境整備活動に努めます。	<体育館> 1 第2アリーナのラインテープが剥がれて転倒しないようチェックや張替えを行いました。 2 令和6年4月にオープンしたキッズスペースの備品の状態を毎朝確認しました。 3 仕様書の清掃以外でも、キッズスペースの消毒を毎日行いました。 4 歩道の除雪をこまめに行いました。 <プール> 施設本体及び設備不備・不具合をチェックする施設設備点検アプリを活用しています。、また、月次の社内事業部第三者監査、年毎の社内監査部による全体監査を行っており、第三者目録での環境整備状況を監視する仕組みを取り入れています。 <健ブラ> 正面入口の除雪及び「転倒防止のすべらない砂」の散布を行いました。 アリーナ正面のネットを開閉できるよう改修いたしました。
3. 利用者意見の反映について			
(1)利用者意見の反映 (利用者トラブル防止・対処方法)	客観的評価 (7)地域住民の声が反映される管理運営 ①利用者意見の反映	① 体育関連団体との適宜協議をし、広く意見交換を行い運営に反映させます。また、必要に応じて意見交換の場を持ち、利用者意見の反映に努めます。 ② 運営会議において事業の評価・分析を継続的に行い、効率的運営と利用者満足度をチェックします。更に月毎の利用者数・教室ごとのアンケート集約を分析し、管理・事業運営に反映します。 ③ 新施設の運営においても、利用者アンケートを活用しニーズを反映した事業を企画、検討・実行致します。	1 上半期10月21日 参加者12名 下半期 3月24日 参加者10名 上記日程で各団体参加による懇談会を開催し意見交換を行いました。 2 各現場、事業所、関連部署と意思の疎通を図り、管理業務に反映しました。 教室利用者アンケートなどの意見を取り入れ、常に利用者に満足して頂ける様、努めました。 3 アンケートBOXの他にもホームページでの意見を精査し、利用者の満足向上に努めました。 さらに、参加人数が少ない教室は内容等を改善し人数増に努めました。

社会体育施設等申請提案比較表

	評価分類	事業計画	
4. 施設・設備の維持及び安全管理			
(1)環境整備	客観的評価 (4)施設の適切な維持及び管理 ①施設、設備の維持及び安全管理についての考え方 1)有資格者人材の配置	・施設を利用される方々が衛生的な環境のなかで、気持ちよく利用できる為の環境整備は大切な業務です。単に美観を維持するだけではなく、建物の維持・保全を含めて総合的に「衛生的で安心して利用できる気持ちのよい施設」を提供できるよう努めていきます。 尚、清掃員は関係法令等に基づく教育・研修を受講した者、設備の運転維持管理員は経験豊富で技術的にも優れた有資格者等をそれぞれ配置し、維持管理業務にあたります。	・清掃及び施設管理には有資格者を配置し、衛生的で安全な維持管理に努めました。 <体育館> ・施設維持管理業務と清掃業務をスタッフで共有し不具合のある個所については迅速に清掃や修繕等の対応を行いました。 <プール> ・施設維持管理業務と清掃業務をスタッフで共有し不具合のある個所については迅速に清掃や修繕等の対応を実施しています。また、1時間ごとの巡回・目視点検表を取り入れており、常に綺麗な施設環境維持に取り組みました。 <健ブラ> ・年2回定期清掃として、トイレ男子便器の尿石除去作業を行いました。
(2)安全管理	客観的評価 (4)施設の適切な維持及び管理 ①施設、設備の維持及び安全管理についての考え方	・利用者が「安全且つ安心して快適に利用できる施設」を目指し、防火・防災・防犯対策を行い、また施設従事者の安全衛生面にも十分に配慮し、労働災害など発生しない職場環境づくりに努めます。	・各施設で点検表を作成し自主点検を行い、防火・防災に努めました。 ・防災訓練を実施しました。 ※P47～54参照
(3)保守点検整備	客観的評価 (4)施設の適切な維持及び管理 2)清掃、警備体制	・冷・暖房設備、受水槽設備、消防設備、電気設備、地下油タンク設備、空調設備などの保守点検整備及び清掃に係わる特別清掃については別紙計画表に基づき実施します。	・各検査・測定等は、年間計画に基づき行いました。 ※P56参照
(4)環境衛生管理	客観的評価 (4)施設の適切な維持及び管理 ①施設、設備の維持及び安全管理についての考え方	① 総合体育館・温水プールの水質検査、空気環境測定、ばいじん測定等を専門業者に委託して実施し、環境衛生管理を徹底します。 ② 施設の老朽化並びに経年劣化などによる故障等が今後更に増加していくものと考えられるため、ライフサイクルコストの構成要素の建物・設備機器などの点検(任意点検含む)対象及び回数等を見直し、予防保全に努めます。	・各検査・測定等は、年間計画に基づき行いました。 ※P56参照 ・日々老朽化が進んでいますが年数に応じた点検及びそれに準じた点検を日々行うことで、不備が発生した箇所は迅速に対応するなどの予防保全に努めました。 ・特に機械設備での老朽化に伴い、点検内容も増えたことから、見落としなどが無いよう各自自覚を持って点検を行い予防保全に役立てました。
(5)屋外公園等事業計画	客観的評価 (4)施設の適切な維持及び管理 ①施設、設備の維持及び安全管理についての考え方	・屋外公園等に係る維持管理業務については、別紙計画書に基づき実施します。	・管理計画に基づき行いました。 ※P45～62参照

社会体育施設等申請提案比較表

	評価分類	事業計画	令和6年実績
5. 管理執行体制			
(1)管理体制	客観的評価 (4)施設の適切な維持及び管理 1)有資格者人材の配置 (6)安定した管理能力 ②団体の物的、人的能力	・各施設とも「業務仕様書」に基づき必要数配置します。 尚、管理執行体制組織については、添付資料13のとおりです。	・各施設とも業務仕様書に基づき必要枚数を配置しました。
(2)有資格者等の配置		・ 門的知識・技術・技能・免許を必要とする資格保有者等は、以下のとおりです。 【屋内体育施設等】 1)総合体育館 ・建築物環境衛生管理技術者(選任) ・二級ボイラ技士 ・乙種第四類危険物取扱者 ・建築物衛生法に基づく清掃作業従事者研修を修了した者 ・防火管理者 2)温水プール ・防乙種第四類危険物取扱者 ・防火管理者 3)健康プラザ 乙種第四類危険物取扱者、防火管理者 【屋外体育施設等】 ・2級土木施工管理技士 ・小型移動式クレーン運転技能 ・チェーンソー作業・刈払機取扱作業 ・高所作業運転技能 ・車輛系建設機械運転技能・玉掛け技能 ・はい作業主任者	・ 各現場の業務ごとに専門知識と優れた技術、経験豊富な有資格者を継続的に配置し安全と信頼を持たれる運営に努めました。 ・ 各現場の業務ごとに専門知識と優れた技術、経験豊富な有資格者を継続的に配置し安全と信頼を持たれる運営に努めました。
(3)従業員教育・研修	客観的評価 (6)安定した管理能力 ①管理実績 ②団体の物的、人的能力	・ 従業員教育・研修 ① 体育指導・水泳指導に携わる者には日々自己研鑽の意欲を持たせ、類似施設への見学・実習及び研修を行いレベルアップを図ります。 ② 設備・清掃など施設の管理に携わる者は各々該当する研修会・講習会を受講させることで技術・知識の向上を図ります。 ③ 屋外施設の環境整備・維持管理に携わる者には刈払い機・チェーンソーなど機械の取扱に関する安全衛生教育を受講させ安全対策に努めます。	1 類似施設の視察先として2024年9月6日に香川県にある東かがわ市温水プールを視察しました。茅室町温水プールと同じ施設構成をしていることから先進的なデジタル受付など、茅室町温水プールの運営業務へ横展開を行っています。 2 清掃員全員に清掃作業従事者講習会を受講させ技術の向上、レベルアップを図りました。 3 屋外施設管理に従事する従業員には、労働安全衛生法に基づく社内教育を行いました。
6. 利用料金に対する考え方			
(1)利用料金の設定	客観的評価 (3)施設効用の発揮 ③利用料金設定	① 指定期間における年度別利用料金の収入計画は以下の通りです。 令和3年度 10,500,000円 令和4年度 10,500,000円 令和5年度 12,130,097円 令和6年度 14,609,868円 令和7年度 14,609,868円	令和6年度の利用料収入想定に対し、下記の通りの実績となりました。 令和6年度 15,160,173円 ※令和6年10月～令和7年3月まで改修工事の為体育館第一アリーナを閉鎖しております。

※P66～68参照

社会体育施設等申請提案比較表

	評価分類	事業計画	令和6年実績
7. 自主事業計画			
(1)自主事業計画を持つ場合	客観的評価 (2)利用者サービス向上 (3)施設効果の発揮	添付資料の通りです。	・総合体育館では昨年度に続いての改修工事が行われ、できるだけ利用者が施設を利用できるよう第2アリーナの利用区分法を考慮し運営しました。 また学校体育館を使用する団体が増えたことから運営を見直し、なるべくたくさんの団体に利用してもらえるよう考慮しました。
8. 個人情報に関する情報の取扱い方針			
(1)個人情報保護	客観的評価 (8)その他 ①個人情報の取扱い	①個人情報の取扱いと管理体制については関係法令および「芽室町個人情報保護条例」「芽室町情報公開条例」等に則り適切に対処します。 ②指定管理業務に従事する者に対しては、個人情報の取扱いについて適切な指導教育を徹底します。	・個人情報の取扱いと管理体制については、関係法令・町個人情報保護条例及び町情報公開条例等の基本方針を確認し、遵守して適切な業務運営にあたりました。 ※P69～70参照 ・個人情報の取扱い・管理については、従事者に誓約書を提出させるとともに口頭による指導を行い適正に取扱いと管理するように指導を徹底しました。
9. その他			
(1)経費節減方策	客観的評価 (5)管理経費の縮減	①燃料を含む光熱費削減のため、設備機器の日常運転管理では計画的運転管理等を行い 省エネルギーに取り組みます。 ②施設本体・機械設備の老朽化によって修理・修繕など維持管理に関する経費の負担が大きいため、これらの経費の削減に取り組むとともに、関連専門業者ともよく協議しながら定期的整備・点検などの対応をします。 ③運動用の器具・用具等も老朽化が進行していますが、日常の整備・点検を行うことで耐用年数を引き延ばす努力をします。 ④職員の人件費に関しては、各施設が綿密に連携を取ることで効率的な人員の配置やスムーズな業務運営を実行し、トータルコストの削減を図ります。	・光熱費高騰に伴い使用していない電気に関しては随時巡回監視に努め消灯するようにしました。 燃料費に関しては重油価格の改定を事前に把握して価格の低い時期に入荷するようにしました。 コージェネレーションシステムは施設維持のための必要最低限の運転時間に変更しました。 ・老朽化が進んでいる空調機は業者に確認の上、なるべく負担が少なくなるように運用しました。 他にも老朽化が進んでいる設備は法定点検時に業者に確認の上、保守管理に努めました。 日々の運用時に異常があった場合には業者に確認を取り修繕をしなければ運用できない場合は修理して代替え方法が可能なら管理方法の見直しで対応しました。 ・日々、点検整備を行い、耐用年数を引き延ばすよう努力しました。 利用者に適切な使用をしてもらうよう促し器具の故障などが起きないように努めました。 ・社会体育施設内で業務が効率よく遂行できるよう業務内容や業務配分を十分に考慮した上で職員を配置し、しっかりと連携して業務無駄のない業務運営を行いました。
(2)職員雇用に対する考え方	客観的評価 (8)その他 ②職員雇用に対する考え方	①町内雇用の場の確保・拡大を強く意識して人材を雇用し、継続雇用ができるような体制を整えます。 ②町内在住者を最優先として採用し、職員の街づくりへの意識を高め、より良いサービスの提供に繋がります。 ③各種専門技術・資格を必要とする部門・職種については職員の育成・養成の観点から資格取得までの研修(講習受講)や受験などサポートします。	・人員募集の際は、常に町内在住者の優先を心がけています。 ・自社ホームページを活用する他、芽室町のハローワークを利用するなど、町内在住者の雇用促進に努めました。 ・資格保持者についての資格更新を随時行いました。
(3)環境配慮の考え方	客観的評価 (4)施設の適切な維持及び管理 ①施設、設備の維持及び安全管理についての考え方	①環境基本法、産業廃棄物処理法を遵守し自然環境の保全に努めます。 ②体育施設では、水質検査や空気環境測定を実施し、環境衛生に努めます。 ③洗剤・ワックスなどの清掃資材は、可能な範囲で環境対応型のタイプを使用します。 ④「建築物における衛生的環境の確保に関する法律」を遵守し管理・事業運営に努めます。	・環境基本法、産業廃棄物処理法を遵守し、自然環境の保全に努めました。 ・体育施設では、水質検査や空気環境測定を実施し、環境衛生に努めました。 ・洗剤・ワックスなどの清掃資材は、環境対応型のタイプを使用するようにしました。 ・「建築物における衛生的環境の確保に関する法律」を遵守し、管理・事業運営に努めました。

社会体育施設等申請提案比較表

	評価分類	事業計画	令和6年実績
(4)危機管理、事故防止・対応	客観的評価 (4)施設の適切な維持及び管理 ①施設、設備の維持及び安全管理についての考え方	<ul style="list-style-type: none"> 施設の中で働く職員や利用者の「安全と安心」を確保するため、事故防止や防犯・防災への対策を行います。 ① 緊急時、災害発生時等の対応については「対応マニュアル」に基づき指定管理業務に就く従事者全員に適切な指導と訓練を実施します。防災訓練は毎年各施設で実施し、AEDを含む普通救命講習も実施します。災害発生時に町の一時避難場所として指定されている施設では、町と十分に協議して対応します。 	<ul style="list-style-type: none"> 防犯カメラの確認モニターを受付デスクへ移動させ、受付スタッフが常に館内カメラを確認できるようにしました。目視ですぐに館内の異変が分かるため、館内秩序の維持に効果があり、安全と安心面が向上しました。 令和6年10月17日芽室町防火安全協会防火訓練会参加(防火管理者1名) 令和7年3月3日に消防署主宰の普通救命講習会を行いました。参加者＝14名 第1回防災訓練(体育館) 2024年5月28日(火) 8:30～8:40 6名 第2回防災訓練(体育館・トレーニングセンター)2024年11月5日(月)8:30～8:40 22名 第1回防災訓練(プール) 2024年8月5日(月)9:00～9:30 11名 第1回防災訓練(健ブラ) 2024年6月3日(水) 11:00～11:10 5名
(5)管理実績		<p>当企業体の構成企業である、芽室ビル管理株式会社、十勝広域森林組合は、芽室町が公募されました芽室町体育施設等(芽室町総合体育館及び発電施設、芽室町勤労者青少年ホーム、芽室町温水プール、芽室町健康プラザ、芽室公園他)の指定管理者として、平成18年度より4回の指定を受け、各種スポーツ教室、講座の運営、開催等並びに各施設の管理(設備機器の運転及び保守点検等、建物の修理・補修・修繕、運動用具など)を業務仕様書に基づいて実施し、町民の健康と福祉の向上に寄与してきました。</p> <p>また、同企業体構成企業、株式会社オカモトにおいても道内を中心に全国62施設の指定管理者としての管理運営実績を有しています。</p>	
10. 個別審査事項への設問事項			
(1)利用促進、利用者増(目標、目標値の設定)への取り組み方	客観的評価 (3)施設効用の発揮 ④個別事業運営 1)利用促進、利用者増への取り組み方 (4)施設の適切な維持及び管理 3)利用受付体制	<ul style="list-style-type: none"> 利用促進、利用者増(目標、目標値の設定)への取り組み方 ① 利用者の要望を充分に反映できる企画を立案し、利用者の増加に繋がります。 ② 利用率向上を掲げ、利用者の増加・健康増進へ寄与します。 ③ 新温水プール及びつなぐ棟運用開始後は、温浴施設やバラエティに富んだ新しいプログラム等で利用者層の拡大を目指します。 ④ 高齢者の健康増進の場として、また地域コミュニティの拠点として、多世代の利用者に親しみを持っていただける施設づくりをします。 ⑤ 上記①～④の取り組み方を基本とした屋内体育施設及び屋外体育施設の利用者数を増やす為、以下の事項に取り組んでいきます。 	<ul style="list-style-type: none"> 定期的なアンケート調査の実施及びご意見箱の設置を実施しました。顕在化された利用者要望は週次で行う施設運営会議にて共有・審議され、利用者要望を叶えるよう1年間を通して実施しています。 定例開催の自主事業の他、月次で行うイベント型の自主事業を毎月実施し、飽きが来ないよう、楽しめる事業を展開し、利用率向上を図りました。 令和6年度より定例でスタジオ実施する自主事業の8割を無料化し、初心者向けのプログラムを多く準備することで自主事業の参加者は飛躍的に増えました。 月毎に季節性の来館イベントを実施しました。塗り絵・俳句コンクール、季節装飾の強化など多様かつ多世代の方々に楽しめるイベントを実施しました。 利用者を増やす取組みの一環として日々の入館受付が簡便になるよう、従来の紙の記入方式から、どなたでも直観的に分かりやすいタブレットのボタン形式によるデジタル入館システムに切り替えを実施しました。利用者は来館の度に発生する記述が無くなり、受付の混雑が皆無になったことで、快適な施設利用が行える受付体制を構築しています。

社会体育施設等申請提案比較表

	評価分類	事業計画	令和6年実績
		<p>【屋内体育施設】</p> <p>ア) 各種スポーツ教室や健康増進のための講座を企画運営します。</p> <p>イ) 幅広い世代の方にとって身近で参加しやすく、且つ運動不足の解消・健康増進に繋がる教室作りをします。</p> <p>ウ) 健康プラザは様々なスポーツを室内で行える多目的施設です。特に雨天時や冬場には、一般利用者・団体利用者に多数利用していただき、公平で効率的な利用に配慮し、更なる利用者増となるよう運営に努めていきます。</p> <p>【屋外体育施設】</p> <p>ア) 駐車スペースの確保を行い、より多くの方が利用・駐車できるよう取り組みます。</p> <p>イ) 体育館周辺の樹木剪定・枝払いなど環境整備に取り組みます。</p> <p>ウ) 各スポーツ団体の協力を得て講習会等の開催に取り組みます。</p> <p>エ) パークゴルフ場においては各定休日を設けていますが、定休日が祝日の場合通常営業とし利用者数増を目指します。</p> <p>オ) さらなる経費削減・コスト低減・サービスの拡充を実行し管理・事業運営に取り組みます。</p>	<ul style="list-style-type: none"> ・ 自社アスリート契約社員によるスイムレッスンなど、専門性の高い教室を開催しました。また、どなたでも参加が可能な運動テーマのスタンプラリーや、社内パーソナルトレーナーによる運動指導講座なども実施しました。 ・ 健康増進に特化した自社オリジナルの健康運動教室を無料で定例開催しており、多くの利用者様にご参加頂いています。 ・ 土日祝、19時までの時間帯で町民の個人開放の時間が多く確保できるよう、町外団体予約をコントロールし、一般開放の混雑が分散化、緩和されるよう図りました。このことにより、新たな利用者層も見出すことができました。また、健康プラザでは初めての自主事業(小学生向け硬式テニス教室)を企画実施しました。 ・ 計画通りパークゴルフ場においては定休日が祝日等の場合、通常営業としました。 ・ 休場している町営サッカー場において芝生養生整備を重点的にを行いR7年オープンにむけ万全な管理整備を行いました。 ・ 町軟式野球連盟と意思疎通を図り、全国大会開催に向け球場整備等の実施を行いました。 ・ 夏季の猛暑日が続き芝生損傷が見受けられ早急な散水整備を行い芝生維持に努めました。
(2) 利用受付体制について		<p>① 公共サービスとして、公平・平等性を確保し、利用者目線に立った受付体制を構築します。特に連結する新温水プール、つなぐ棟、総合体育館の受付においては、各施設の綿密な連携が必要となるため、町と十分に協議しながら新体制へ移行をします。</p> <p>② 各団体との調整会議については、関係機関、団体と相談しながらスムーズに行なえるよう配慮します。</p>	<ul style="list-style-type: none"> ・ 日々の入館受付が簡便になるよう、従来の紙の記入方式から、どなたでも直観的に分かりやすいタブレットのボタン形式によるデジタル入館システムに切り替えを実施しました。必要に応じて施設間は内線で連絡を取り合い、連携を図っています。運営情報は定例会にて町へ報告・協議を実施しました。 ・ 団体の利用区分を明確にしたことにより、調整会議での施設予約の運営がスムーズになりました。冬季間は利用団体が増えますが、公平さを欠くことがないよう臨機応変に対応しました。
(3) 利用者への情報提供についての考え方	客観的評価 (8) その他 ③ 利用者への情報提供	① 公の施設であることから、町との連携を取り、広報誌(すまいる)への掲載や、ホームページ(令和5年度開設予定)、施設内掲示スペース(すまいるボード)等を有効活用しながら、各施設の積極的利用を呼びかけます。	<ul style="list-style-type: none"> ・ 体育施設で開催する教室や施設利用についての情報などを、町教育委員会と打ち合わせた上で、広報誌に情報を掲載しました。 ・ また町主催の運動教室などでもチラシを配布し利用を呼びかけました。 ・ 各施設ホームページやSNSで、こまめに施設情報や教室情報を掲載し、災害時においてもリアルタイムで情報を掲載することで利用者への周知を図りました。
(4) 利用者の自発活動支援についての考え方	客観的評価 (8) その他 ④ 利用者の自発的活動支援	<p>① 各サークルからの希望がある場合、スポーツ指導協力をします。</p> <p>② 施設利用にあたって利用者からの相談・要望などを随時検討し、改善に取り組みます。</p> <p>③ 地域集会所の利用方法を町と協議して、町民が有効に活用できるよう方法を思案し、地域コミュニティ活性化を目指します。</p>	<ul style="list-style-type: none"> ・ サークルからの希望はありませんでした。 ・ 休館日や利用時間の変更等は体育館・温水プール・トレセンと連携し利用者が混乱しないようお知らせの掲示や、受付での案内を行いました。

社会体育施設等申請提案比較表

	評価分類	事業計画	令和6年実績
(5) 地域交流・地域貢献についての考え方	客観的評価 (8) その他 ⑥ 地域交流、地域貢献についての考え方	① 5月チャレンジデーにおける協力・支援方法を町教育委員会と協議の上、参加者増への取り組みに貢献します。 ② 地域交流の場として社会体育施設を有効活用できる様、周辺施設と連携を取りながら運営をします。	・ チャレンジデーに代わる『めむろ健康ウィーク』において、定例の自主事業（スタジオレッスン・体育館レッスン）に『めむろ健康ウィーク』の解放枠を設定し、協力・支援を行いました。 ・ 地域交流の場として水中バレーなど参加者同士にコミュニティが生まれやすい事業などを積極的に開催しました。学校授業は昨年度の反省を生かし、各学校への利用案内を強化したことで円滑な利用が促すことができました。十勝管内の水泳競技大会も昨年度と変わりなく全面協力を行っています。
(6) ボランティア活動についての考え方	客観的評価 (8) その他 ⑤ ボランティアに対する考え方	① 周辺の道路(歩道)等における清掃活動に積極的に参加します。また、自主的に清掃日を決めて清掃活動を進めます。	・ ボランティア活動の一環として、各社会体育施設周辺の歩道・路肩などの広範囲に渡りゴミ拾いを行いました。 (5月15日実施 参加者21名 / 10月16日実施 参加者19名) ・ 開館前の外構チェックを毎日実施しました。主に枯れ葉やゴミなど施設南側正面の美観を保つよう清掃活動実施しています。特に、秋ごろから公園内の枯れ葉が多く発生しますが、雪が降るまでは開館前の外構チェックと清掃について人員を増加させて、清掃活動を実施しています。
11. 特筆事項(特にPRする活動があれば記入をしてください)			
<p>＜体育施設＞</p> <p>芽室町様と利用者様のご協力を賜り、温水プールにおける重大な事故が発生せず運営が行えました。新しいプールになってから初めての水抜き清掃・設備点検なども遅滞なく無事に終えたことや、施設設備及び運営による重大なエラーが無く、通年で通常運営が行えた経験を活かし、次年度も安全・安心でいつでも快適に利用できる施設運営を目指します。</p> <p>昨年度よりトレーニングセンターの利用者が大幅に増える中、適時マシンレイアウト調整、利用者の備品要望に対する即対応、自主事業(スタジオレッスン)の無料化・拡大などを実施し、運動の定着及び地域住民の健康増進に寄与することができました。</p> <p>自社で内製化された接遇研修、整理整頓活動、監査、美化活動、マシンメンテナンス、受付業務デジタルアプリ、オリジナル自主事業など、提案時の内容を令和6年度で適正に実行し、一定の効果が現れました。</p> <p>体育館改修工事に伴い、多くの団体様が第一アリーナを利用できなくなる間、学校開放や他施設で活動を継続できるよう協力しました。総合体育館の用具の貸出しや、学校体育館の利用が非常に多かったため、スムーズに運営が行えるよう毎月の調整会議ではスタッフを増員し対応しました。</p> <p>第2アリーナは床材改修工事の対象外だったため、コートラインの再整備に伴い床特別清掃を実施し、床洗浄及びウレタンワックスを塗布しました。</p> <p>オープンから1年が経過したキッズスペースでは、設備の維持管理や清掃業務に加え利用者への対応業務が増えましたが、トラブルなどにも適切に対応できるようルールの見直しを行い、安心して遊べるスペースを提供できるよう努めました。</p>			
12. その他			

収支状況

【管理に係る経費の収支状況】

令和 6 年度

収入の部

(単位:円)

科 目	本年度決算額	説 明
人 件 費	68,433,333	職員給与
管理運営費	10,268,620	消耗品、印刷費、修繕費、電話料、郵便料等
水道光熱費	52,109,172	燃料(バイオマス発電を含む)、水道、電気料
委託経費	65,179,457	清掃・施設管理・ボイラ等人件費を含む 維持管理費等
施設維持・ 保守管理軽費	6,543,230	各種法定点検費等
指定管理料計	189,305,052	
利用料収入	15,160,173	団体利用料・個人利用料
合 計	204,465,225	

支出の部

科 目	本年度決算額	説 明
人 件 費	76,045,384	
管理運営費	10,056,284	
水道光熱費	49,946,590	
委託経費	64,225,912	
施設維持・ 保守管理軽費	6,090,341	
合 計	206,364,511	

令和6年度 社会体育施設実績表

< 3月末現在 >

◎支出の部																														＜3月末現在＞									
科 目	総合体育館						健康プラザ						温水プール						トレーニングセンター						有料公園						計								
	予算額	累計	残高	前年実績	予算対比	前年比	予算額	累計	残高	前年実績	予算対比	前年比	予算額	累計	残高	前年実績	予算対比	前年比	予算額	累計	残高	前年実績	予算対比	前年比	予算額	累計	残高	前年実績	予算対比	前年比									
○人件費	職員	17,822,761	22,678,096	-4,855,335	18,335,664	127%	124%	9,952,032	10,801,414	-849,382	10,073,254	109%	107%	28,326,188	30,621,267	-2,295,079	24,155,058	108%	127%	12,332,352	11,944,607	387,745	12,495,642	97%	96%	0	0	0	0	0	68,433,333	76,045,384	-7,612,051	65,059,618	111%	117%			
	指定管理責任者	2,877,416	5,295,046	-2,417,630	4,481,014	184%	118%	0	0	0	0	#DIV/0!	#DIV/0!	2,877,416	5,977,047	-3,099,631	2,877,416	208%	208%	0	0	0	0	#DIV/0!	#DIV/0!	0	0	0	0	0	5,754,832	11,272,093	-5,517,261	7,358,430	196%	153%			
	指定管理業務	14,945,345	17,383,050	-2,437,705	13,854,650	116%	125%	9,952,032	10,801,414	-849,382	10,073,254	109%	107%	25,448,772	24,644,220	804,552	21,277,642	97%	116%	12,332,352	11,944,607	387,745	12,495,642	97%	96%	0	0	0	0	0	62,678,501	64,773,291	-2,094,790	57,701,188	103%	112%			
○管理運営経費		3,429,415	3,107,828	321,587	3,051,346	91%	102%	1,417,685	1,281,921	135,764	1,370,424	90%	94%	3,812,900	4,196,957	-384,057	4,730,050	110%	11%	734,620	912,124	-177,504	467,715	124%	195%	874,000	557,454	316,546	282,842	64%	197%	10,268,620	10,056,284	212,336	9,902,377	98%	102%		
	消耗品	600,000	641,466	-41,466	920,734	107%	70%	415,000	334,897	80,103	248,866	81%	135%	1,100,000	1,522,425	-422,425	2,393,103	138%	64%	198,000	274,036	-76,036	181,500	138%		50,000	40,228	9,772	116,806	80%	34%	2,363,000	2,813,052	-450,052	3,861,009	119%	73%		
	リース料	552,000	626,760	-74,760	441,320	114%	142%	150,000	281,760	-131,760	216,320	188%	130%	552,000	861,847	-309,847	849,442	156%	101%	270,000	421,555	-151,555	247,500	156%		0	0	0	0	0	1,524,000	2,191,922	-667,922	1,424,582	142%	125%			
	印刷製本費	500,000	102,793	397,207	60,212	21%	171%	39,000	0	39,000	6,841	0%	0%	500,000	203,610	296,390	565,797	41%	36%	0	0	0	0	#DIV/0!	#DIV/0!	0	0	0	0	0	1,039,000	306,403	732,597	632,850	29%	48%			
	施設修繕費	500,000	443,733	56,267	522,933	89%	85%	300,000	89,756	210,244	385,179	30%	23%	440,000	53,636	386,364	3,300	12%	162%	200,000	65,990	134,010	0	33%	#DIV/0!	550,000	230,863	319,137	80,850	42%	286%	1,990,000	883,978	1,106,022	992,262	44%	89%		
	電話料	183,000	258,447	-75,447	163,446	141%	158%	90,000	71,448	18,552	73,593	79%	97%	110,000	352,499	-242,499	211,988	320%	166%	0	0	0	0	#DIV/0!	#DIV/0!	0	0	0	0	0	383,000	682,394	-299,394	449,027	178%	152%			
	WEB管理費	420,000	530,204	-110,204	434,966	126%	122%	71,280	129,946	-58,666	87,560	182%	148%	420,000	503,456	-83,456	330,000	120%	153%	0	0	0	0	#DIV/0!	#DIV/0!	0	0	0	0	0	911,280	1,163,606	-252,326	852,526	128%	136%			
	郵便料	35,300	16,385	18,915	16,800	46%	98%	0	2,944	-2,944	0	#DIV/0!	#DIV/0!	69,000	2,234	66,766	0	3%	#DIV/0!	0	0	0	0	#DIV/0!	#DIV/0!	0	0	0	0	0	104,300	21,563	82,737	16,800	21%	128%			
	チラシ折込	147,840	0	147,840	0	0%	#DIV/0!	0	0	0	0	#DIV/0!	#DIV/0!	330,000	90,481	239,519	0	27%	#DIV/0!	0	0	0	0	#DIV/0!	#DIV/0!	54,000	57,089	-3,089	58,946	106%	97%	531,840	147,570	384,270	58,946	28%	250%		
	ごみ処理料	92,400	92,400	0	92,400	100%	100%	79,200	101,200	-22,000	79,200	128%	128%	92,400	92,400	0	0	100%	#DIV/0!	0	0	0	0	#DIV/0!	#DIV/0!	0	0	0	0	0	264,000	286,000	-22,000	171,600	108%	167%			
	テレビ視聴料	14,545	11,310	3,235	14,205	78%	80%	14,545	11,310	3,235	14,205	78%	80%	15,000	9,207	5,793	0	61%	#DIV/0!	15,000	9,207	5,793	0	61%	#DIV/0!	0	0	0	0	0	59,090	41,034	18,056	28,410	69%	144%			
	防火警報音通知設備金負担金	3,000	3,000	0	3,000	100%	100%	3,000	3,000	0	3,000	100%	100%	0	0	0	0	#DIV/0!	#DIV/0!	0	0	0	0	#DIV/0!	#DIV/0!	0	0	0	0	0	6,000	6,000	0	6,000	100%	100%			
	入庫者講習保険料	381,330	381,330	0	381,330	100%	100%	255,660	255,660	0	255,660	100%	100%	184,500	505,162	-320,662	376,420	274%	134%	51,620	141,336	-89,716	38,715	274%	365%	220,000	229,274	-9,274	26,240	104%	874%	1,093,110	1,512,762	-419,652	1,078,365	138%	140%		
○水道光熱費		22,154,653	12,293,845	9,860,808	20,965,219	55%	59%	6,603,245	6,080,241	523,004	5,595,576	92%	109%	22,942,274	30,514,625	-7,572,351	20,349,992	133%	150%	0	0	0	1,897,083	#DIV/0!	0%	409,000	1,057,879	-648,879	188,448	259%	561%	52,109,172	49,946,590	2,162,582	48,996,318	96%	102%		
	燃料費	4,801,304	4,536,014	265,290	8,959,442	94%	51%	2,528,994	2,238,719	290,275	1,837,919	89%	122%	9,467,009	13,152,170	-3,685,161	10,180,786	139%	129%	0	0	0	0	#DIV/0!	#DIV/0!	0	0	0	0	0	#DIV/0!	#DIV/0!	16,797,307	19,926,903	-3,129,596	20,978,147	119%	95%	
	上下水道料	736,711	494,313	242,398	753,192	67%	66%	171,779	147,984	23,795	170,868	86%	87%	3,195,203	5,109,547	-1,914,344	2,300,948	160%	222%	0	0	0	75,833	#DIV/0!	0%	365,000	1,014,128	-649,128	148,431	278%	683%	4,468,693	6,765,972	-2,297,279	3,449,272	151%	196%		
	電気料	16,616,638	7,263,518	9,353,120	11,252,585	44%	65%	3,902,472	3,693,538	208,934	3,586,789	95%	103%	10,280,062	12,252,908	-1,972,846	7,868,258	119%	156%	0	0	0	1,821,250	#DIV/0!	0%	44,000	43,751	249	40,017	99%	109%	30,843,172	23,253,715	7,589,457	24,568,899	75%	95%		
○委託経費		17,276,946	17,228,443	48,503	16,154,692	100%	107%	477,138	556,340	-79,202	155,351	117%	358%	9,207,540	9,521,918	-314,378	8,543,967	103%	111%	1,730,833	1,516,53																		

指定管理者職員 人件費推移調査票

社 会 体 育 施 設		令和4年度		令和5年度		令和6年度	
職種・業種	身分	人数 (人)	人件費 (千円)	人数 (人)	人件費 (千円)	人数 (人)	人件費 (千円)
総合体育館	正職員	1	5,307	3	12,121	3	14,521
	契約社員	7	18,753	2	4,835	1	3,820
	パート	4	3,265	1	1,379		
	その他()					3	4,337
	小計	12	27,324	6	18,335	7	22,678
健康プラザ	正職員			2	8,400	2	8,840
	契約社員	4	7,718				
	パート			1	860	1	1,008
	その他(兼務)			1	813	1	953
	小計	4	7,718	4	10,073	4	10,801
温水プール・ トレーニングセ ンター	正職員	1	4,025	5	19,350	5	24,401
	契約社員	6	16,292				
	パート	6	4,988	8	17,300	8	18,164
	その他()						
	小計	13	25,305	13	36,650	13	42,565
有料公園	正職員	6	15,699	5	13,848	5	15,532
	契約社員						
	パート	4	5,117	6	8,766	6	8,406
	その他()						
	小計	10	20,816	11	22,614	11	23,938
	正職員						
	契約社員						
	パート						
	その他()						
	小計	0	0	0	0	0	0
	正職員						
	契約社員						
	パート						
	その他()						
	小計	0	0	0	0	0	0
合 計	正職員	8	25,031	15	53,719	15	63,294
	契約社員	17	42,763	2	4,835	1	3,820
	パート	14	13,370	16	28,305	15	27,578
	その他()	0	0	1	813	4	5,290
	総合計	39	81,164	34	87,672	35	99,982

消費費・修繕費 町内利用率

単位:円

		総合体育館			健康プラザ			温水プール・トレーニングセンター	
消費費	町内	(40件)	244,773	38%	(17件)	42,611	13%	(0件)	0%
	町外	(52件)	396,693	62%	(37件)	292,286	87%	(276件)	100%
	計		641,466			334,897		1,796,461	
修繕費	町内	(7件)	207,497	47%	(2件)	88,000	98%	(0件)	0%
	町外	(8件)	236,236	53%	(2件)	1,756	2%	(4件)	100%
	計		443,733			89,756		119,626	
燃料費	町内	(23件)	4,418,700	97%	(12件)	2,237,080	100%	(24件)	100%
	町外	(12件)	117,314	3%	(1件)	1,639	0%	(0件)	0%
	計		4,536,014			2,238,719		13,152,170	

総合体育館

細 目	R6年度決算額	内 訳							
消耗品費	641,466	※別紙R6年度消耗品費一覧(体育館)参照							
リース料	626,760	4月	52,230	5月	52,230	6月	52,230	7月	52,230
		8月	52,230	9月	52,230	10月	52,230	11月	52,230
		12月	52,230	1月	52,230	2月	52,230	3月	52,230
印刷製本費	102,793	コピー機使用料	54,521	チラシ印刷	6,472	回数券	41,800		
施設修繕費	443,733	料金表張替え	61,600	ワイヤレスチャイム	7,029	網戸取り付け	1,893	網戸(替網)	5,299
		はしご	36,080	アウトリガーボルト	32,000	バスケットボール用ボルト	1,237	はしごアタッチメント取付	95,590
		アウトリガー用ねじ	26,400	バドミントン支柱	70,750	ラチェットリレー	7,185	ボイラー水面計	36,300
		バスケットボールボルト	56,870	電気時計移設	5,500				
電話料	258,447	4月	14,695	5月	21,633	6月	42,837	7月	21,884
		8月	19,596	9月	19,273	10月	22,877	11月	19,624
		12月	19,545	1月	21,626	2月	18,319	3月	16,538
WEB管理費	530,204	4月	37,740	5月	37,740	6月	52,040	7月	37,740
		8月	37,740	9月	37,740	10月	37,740	11月	37,740
		12月	37,740	1月	37,740	2月	37,740	3月	100,764
郵便料	16,385	切手	13,440	封筒	2,945				
燃料費	4,536,014	4月	408,225	5月	147,373	6月	62,659	7月	61,019
		8月	64,164	9月	61,504	10月	216,595	11月	389,919
		12月	623,624	1月	682,661	2月	709,225	3月	1,109,046
上下水道料	494,313	4月	39,990	5月	49,912	6月	39,539	7月	53,069
		8月	50,814	9月	57,128	10月	49,912	11月	38,187
		12月	27,813	1月	30,068	2月	30,519	3月	27,362
電気料	7,263,518	4月	840,462	5月	596,255	6月	551,044	7月	547,138
		8月	604,137	9月	588,643	10月	517,935	11月	532,826
		12月	550,714	1月	650,109	2月	676,361	3月	607,894

R6年度 消耗品費一覧(体育館)

NO.1

伝票日付	金額	種目	摘要	町内・町外
R6.4.30	15,992	インク	フォーレスト㈱ インクジェットカートリッジ他 体育館	町外
R6.4.30	6,446	消毒用品 (除菌等衛生用品)	J V ㈱セイハン 清掃用品 体育館	町外
R6.4.30	8,190	スポーツ用消耗品	J V タケシマススポーツ トーエーライト 体育館	町内
R6.4.30	3,630	手数料	手数料	町内
	34,258			
R6.5.10	1,045	飲料	J V ㈱ダイイチめむろ店 お茶代 体育館	町内
R6.5.10	1,298	施設備品	J V DCMホームマック稲田店 草刈りコード他 体育館	町外
R6.5.17	220	施設備品	J V ダイソーダイイチめむろ店 リチウム電池 体育館	町内
R6.5.31	8,912	インク	J V フォーレスト㈱ インクタンク他 体育館	町外
R6.5.31	13,600	トイレットペーパー	J V ㈱武藤商店 トイレットペーパー 体育館	町内
R6.5.31	4,300	スポーツ用消耗品	J V タケシマススポーツ バドミントンシャトル 体育館	町内
R6.5.31	1,760	手数料	手数料	町内
	31,135			
R6.6.18	3,114	施設備品	J V ㈱ツルハドラッグ芽室店 除草剤 体育館	町内
R6.6.25	4,388	消毒用品 (除菌等衛生用品)	J V ㈱ツルハドラッグ芽室店 虫コナーズ 体育館	町内
R6.6.29	10,990	PC用消耗品	三井住友カード㈱ Amazon.co.jp USB他 体育館	町外
R6.6.30	1,170	コピー用紙	J V フォーレスト㈱ コピー用紙A5 体育館	町外
R6.6.30	6,666	清掃用消耗品 (ゴム手袋等)	J V ㈱セイハン 清掃用品 体育館	町外
R6.6.30	1,144	清掃用消耗品 (ゴム手袋等)	J V ㈱セイハン 清掃用品 体育館	町外
R6.6.30	4,300	スポーツ用消耗品	J V タケシマススポーツ バドミントンシャトル 体育館	町内
R6.6.30	1,430	手数料	手数料	町内
	33,202			
R6.7.15	4,388	消毒用品 (除菌等衛生用品)	J V ㈱ツルハドラッグ芽室店 虫コナーズプレート 体育館	町内
R6.7.17	990	清掃用消耗品 (ゴム手袋等)	J V 100満ボルト 紙パック 体育館	町外
R6.7.31	2,106	事務用品	J V フォーレスト㈱ ラミネートフィルム他 体育館	町外
R6.7.31	13,600	トイレットペーパー	J V ㈱武藤商店 トイレットペーパー 体育館	町内
R6.7.31	17,105	清掃用消耗品 (ゴム手袋等)	J V ㈱セイハン 清掃用品 体育館	町外
R6.7.31	1,716	清掃用消耗品 (ゴム手袋等)	J V ㈱セイハン 清掃用品 体育館	町外
R6.7.31	7,350	スポーツ用消耗品	J V タケシマススポーツ バドミントンシャトル 体育館	町内
R6.7.31	1,540	手数料	手数料	町内
	48,795			
R6.8.18	869	施設備品	J V パースデイ トイレ用スリッパ 体育館	町外
R6.8.31	13,600	施設備品	J V ㈱武藤商店 はしご他 体育館	町内
R6.8.31	5,720	事務用品	フォーレスト㈱ ボールペン替芯他 体育館	町外
R6.8.31	2,365	清掃用消耗品 (ゴム手袋等)	J V ㈱セイハン 清掃用品 体育館	町外
R6.8.31	1,144	清掃用消耗品 (ゴム手袋等)	J V ㈱セイハン 清掃用品 体育館	町外
R6.8.31	37,400	清掃用消耗品 (ゴム手袋等)	J V 100満ボルト 紙パック 体育館	町外
R6.8.31	12,000	スポーツ用消耗品	J V タケシマススポーツ バドミントンシャトル 体育館	町内
R6.8.31	1,540	手数料	手数料	町内
	74,638			
R6.9.24	261	施設備品	J V サツドラ芽室店 箱ティッシュ 体育館	町内
R6.9.30	6,562	事務用品	フォーレスト㈱ ホワイトボードマーカー他 体育館	町外
R6.9.30	13,600	トイレットペーパー	J V ㈱武藤商店 トイレットペーパー 体育館	町内
R6.9.30	10,219	清掃用消耗品 (ゴム手袋等)	J V ㈱セイハン 清掃用品 体育館	町外
R6.9.30	5,786	施設備品	J V ㈱モノタロウ アラミドすべり止め手袋他 体育館	町外
R6.9.30	42,625	電球、LED	J V 道産商事㈱ ランプ 体育館	町内
R6.9.30	1,515	清掃用消耗品 (ゴム手袋等)	J V サツドラ芽室店 箱ティッシュ 体育館	町外
R6.9.30	10,120	スポーツ用消耗品	J V タケシマススポーツ トーエーライト 体育館	町内
R6.9.30	13,774	スポーツ用消耗品	J V タケシマススポーツ 卓球ボール他 体育館	町内
R6.9.30	1,925	手数料	手数料	町内
	106,387			

R6年度 消耗品費一覧(体育館)

NO.2

伝票日付	金額	種目	摘要	町内・町外
R6.10.4	1,188	清掃用消耗品 (ゴム手袋等)	J V DCMホームマックス西帯広店 清掃用品 体育館	町外
R6.10.18	4,600	スポーツ用消耗品	J V タケシマスポーツ バドミントン用ガット張り 体育館	町内
R6.10.18	429	施設備品	J V パースデイ 子ども用スリッパ 体育館	町外
R6.10.23	3,901	施設備品	J V DCMホームマックス西帯広店 ティッシュペーパー他 体育館	町外
R6.10.28	5,980	PC用消耗品	三井住友カード(株) AMAZON: モニターアーム 体育館	町外
R6.10.28	24,992	PC用消耗品	三井住友カード(株) AMAZON: 液晶ディスプレイPCモニター 体育館	町外
R6.10.28	11,476	施設備品	三井住友カード(株) AMAZON: 靴のまま履けるスリッパ 体育館	町外
R6.10.28	5,954	施設備品	三井住友カード(株) AMAZON: 靴のまま履けるスリッパキッズ 体育館	町外
R6.10.28	11,200	施設備品	三井住友カード(株) AMAZON: 靴のまま履けるスリッパ 体育館	町外
R6.10.31	1,515	事務用品	フォーレスト(株) クリアフォルダー 体育館	町外
R6.10.31	4,381	施設備品	J V (株)モノタロウ トイレ用スリッパ 体育館	町外
R6.10.31	15,950	施設備品	J V (株)セイハン 脚立 体育館	町外
R6.10.31	1,925	被服費	J V ユニクロン 制服 体育館	町外
R6.10.31	1,705	手数料	手数料	町内
	95,196			
R6.11.5	258	洗剤 (洗濯用、清掃用)	J V (株)ツルハドラッグ芽室店 ガラス透明クリーナー 体育館	町内
R6.11.14	400	清掃用消耗品 (ゴム手袋等)	J V DCMホームマックス西帯広店 クイックルハンディ 体育館	町外
R6.11.20	2,000	スポーツ用消耗品	J V タケシマスポーツ	町内
R6.11.30	10,689	コピー用紙	フォーレスト(株) コピー用紙他 体育館	町外
R6.11.30	20,625	清掃用消耗品 (ゴム手袋等)	J V (株)セイハン 清掃用品 体育館	町外
R6.11.30	2,961	清掃用消耗品 (ゴム手袋等)	J V DCMホームマックス西帯広店 清掃用品 体育館	町外
R6.11.30	2,090	手数料	手数料	町内
	39,023			
R6.12.13	110	清掃用消耗品 (ゴム手袋等)	J V ダイソー西帯広店 メラニンスポンジ 体育館	町外
R6.12.31	4,189	事務用品	フォーレスト(株) コマンドタブ他 体育館	町外
R6.12.31	676	清掃用消耗品 (ゴム手袋等)	J V (株)セイハン 清掃用品 体育館	町外
R6.12.31	6,800	トイレトペーパー	J V (株)武藤商店 トイレトペーパー 体育館	町内
R6.12.31	7,144	清掃用消耗品 (ゴム手袋等)	J V (株)モノタロウ トラックロープ他 体育館	町外
R6.12.31	2,297	手数料	手数料	町内
	21,216			
R7.1.20	7,128	施設備品	J V タケシマスポーツ モルテン ポリラインテープ 体育館	町内
R7.1.23	547	清掃用消耗品 (ゴム手袋等)	J V サツドラ芽室店 ポリ手袋 体育館	町内
R7.1.27	2,615	施設備品	J V サツドラ芽室店 体温計他 体育館	町内
R7.1.27	8,381	PC用消耗品	三井住友カード(株) ヨドバシカメラ ポータブルハードディスク 体育館	町外
R7.1.27	31,500	施設備品	三井住友カード(株) ファブライフ オーダーカーテン 体育館	町外
R7.1.31	6,538	事務用品	フォーレスト(株) ラミネートフィルム他 体育館	町外
R7.1.31	7,805	清掃用消耗品 (ゴム手袋等)	J V (株)セイハン 清掃用品 体育館	町外
R7.1.31	15,296	施設備品	J V アマゾンジャパン合同会社 ホワイトボード他 体育館	町外
R7.1.31	3,949	清掃用消耗品 (ゴム手袋等)	J V (株)モノタロウ パケツ他 体育館	町外
R7.1.31	1,760	手数料	手数料	町内
	85,519			
R7.2.17	220	施設備品	J V ダイソー西帯広店 メガネレンチ代 体育館	町外
R7.2.28	6,538	事務用品	フォーレスト(株) リングファイル他 体育館	町外
R7.2.28	1,760	手数料	手数料	町内
	8,518			
R7.3.17	1,825	飲料	ツルハドラッグ芽室店 お茶代 体育施設懇談会用	町内
R7.3.31	330	施設備品	J V ダイソーダイイチめむろ店 収納ボックス 体育館	町内
R7.3.31	6,220	コピー用紙	フォーレスト(株) コピー用紙他 体育館	町外
R7.3.31	22,000	被服費	(株)ユニクロン 制服 体育館	町外
R7.3.31	24,998	電球、LED	J V 道産商事(株) 電球 体育館	町内
R7.3.31	6,446	消毒用品 (除菌等衛生用品)	J V (株)セイハン ハンドキッシュ 体育館	町外
R7.3.31	1,760	手数料	手数料	町内
	63,579			
	641,466			

健康プラザ

細 目	R6年度決算額	内 訳							
消耗品費	334,897	※別紙 R6年度消耗品費一覧(健康プラザ)参照							
リース料	281,760	4月	23,480	5月	23,480	6月	23,480	7月	23,480
		8月	23,480	9月	23,480	10月	23,480	11月	23,480
		12月	23,480	1月	23,480	2月	23,480	3月	23,480
印刷製本費	0	コピー機使用料							
施設修繕費	89,756	オーディオケーブル	1,259	リモコンリレー交換	19,800	ブラインドリベット	497	除雪機修理	68,200
電話料	71,448	4月	5,867	5月	5,776	6月	5,905	7月	6,485
		8月	5,590	9月	6,454	10月	5,953	11月	6,031
		12月	6,170	1月	5,911	2月	5,576	3月	5,730
WEB管理費	129,946	4月	27,940	5月	5,940	6月	5,940	7月	5,940
		8月	5,940	9月	5,940	10月	5,940	11月	5,940
		12月	5,940	1月	5,940	2月	5,940	3月	42,606
郵便料	2,944	切手		封筒		2,944			
燃料費	2,238,719	4月	53,571	5月	16,176	6月	16,456	7月	
		8月		9月		10月		11月	238,882
		12月	585,512	1月	583,480	2月	368,136	3月	376,506
上下水道料	147,984	4月	12,772	5月	19,812	6月	12,772	7月	9,692
		8月	10,572	9月	8,372	10月	20,692	11月	8,812
		12月	11,452	1月	11,452	2月	10,572	3月	11,012
電気料	3,693,538	4月	356,949	5月	275,836	6月	234,903	7月	259,319
		8月	252,534	9月	234,227	10月	234,830	11月	294,299
		12月	361,195	1月	412,849	2月	411,651	3月	364,946

R6年度 消耗品費一覧(健康プラザ)

NO.1

伝票日付	金額	種目	摘要	町内・町外
R6.4.23	654	洗剤(洗濯用、清掃用)	J V サツドラ芽室店 トイレマジックリンスプレー 健康プラザ	町内
R6.4.30	8,638	インク	J V フォーレスト㈱ FINEカートリッジ 健康プラザ	町外
R6.4.30	3,960	被服費	㈱ユニコロン 制服 健康プラザ	町外
R6.4.30	6,800	トイレットペーパー	J V ㈱武藤商店 トイレットペーパー 健康プラザ	町内
R6.4.30	8,190	スポーツ用消耗品	J V タケシマスポーツ トーエーライト 健康プラザ	町内
	28,242			
R6.5.14	877	施設備品	J V DCMホームマック西帯広店 作業用メガネクリア 健康プラザ	町外
R6.5.14	1,314	消毒用品(除菌等衛生用品)	J V DCMホームマック西帯広店 マスク取替用スポンジ他 健康プラザ	町外
R6.5.31	874	消毒用品(除菌等衛生用品)	J V DCMホームマック西帯広店 マスク取替フィルター 健康プラザ	町外
R6.5.31	660	清掃用消耗品(ゴム手袋等)	J V ダイソーダイイチめむろ店 ほうき 健康プラザ	町内
R6.5.31	440	手数料	手数料	町内
	4,165			
R6.6.24	2,194	消毒用品(除菌等衛生用品)	J V ツルハドラッグ芽室店 虫コナース 健康プラザ	町内
R6.6.30	7,925	施設備品	フォーレスト㈱ アルカリ乾電池他 健康プラザ	町外
	10,119			
R6.7.16	1,566	事務用品	J V DCMホームマック西帯広店 養生テープ他 健康プラザ	町外
R6.7.30	1,680	施設備品	㈱武藤商店 ラジオペンチ 健康プラザ	町内
R6.7.31	27,474	インク	フォーレスト㈱ トナーカートリッジ 健康プラザ	町外
	30,720			
R6.8.21	360	消毒用品(除菌等衛生用品)	J V サツドラ芽室店 ハンドソープ 健康プラザ	町内
R6.8.30	868	清掃用消耗品(ゴム手袋等)	J V ㈱ツルハドラッグ芽室店 ゴム手袋 健康プラザ	町内
R6.8.30	220	清掃用消耗品(ゴム手袋等)	J V ダイソー西帯広店 レインコート 健康プラザ	町外
R6.8.31	2,930	清掃用消耗品(ゴム手袋等)	フォーレスト㈱ マイベット他 健康プラザ	町外
	4,378			
R6.9.30	6,800	トイレットペーパー	J V ㈱武藤商店 トイレットペーパー 健康プラザ	町内
	6,800			
R6.10.17	1,225	飲料	J V フクハラ芽室店 お茶代 健康プラザ	町内
R6.10.31	1,485	コピー用紙	フォーレスト㈱ コピー用紙 健康プラザ	町外
	2,710			
R6.11.14	646	清掃用消耗品(ゴム手袋等)	J V DCMホームマック西帯広店 トイレマジックリン詰替 健康プラザ	町外
R6.11.30	8,542	事務用品	フォーレスト㈱ アルカリ乾電池他 健康プラザ	町外
R6.11.30	3,905	電球、LED	J V 道産商事㈱ 蛍光灯 健康プラザ	町内
R6.11.28	140	施設備品	J V DCMホームマック西帯広店 ジョッキ用ノズル 健康プラザ	町外
R6.11.30	9,669	清掃用消耗品(ゴム手袋等)	J V ㈱セイハン 清掃用品 健康プラザ	町外
R6.11.30	1,256	スポーツ用消耗品	J V Amazon business ボール空気入れ 健康プラザ	町外
	24,158			
R6.12.13	2,185	清掃用消耗品(ゴム手袋等)	J V DCMホームマック西帯広店 清掃用品他 健康プラザ	町外
R6.12.31	34,203	事務用品	フォーレスト㈱ ラミネートフィルム他 健康プラザ	町外
R6.12.31	6,800	トイレットペーパー	J V ㈱武藤商店 トイレットペーパー 健康プラザ	町内
R6.12.31	1,208	被服費	J V ㈱モノタロウ 取替用フィルター 健康プラザ	町外
R6.12.31	44,396			
R7.1.30	1,748	施設備品	J V DCMホームマック西帯広店 角ゴム 健康プラザ	町外
R7.1.31	2,001	コピー用紙	フォーレスト㈱ コピー用紙他 健康プラザ	町外
R7.1.31	60,932	施設備品	J V アマゾンジャパン合同会社 鍵付きロッカー他 健康プラザ	町外
R7.1.31	4,759	施設備品	J V アマゾンジャパン合同会社 VESA規格対応マウントアダプター 健康プラザ	町外
R7.1.31	385	手数料	手数料	町内
	69,825			
R7.2.10	1,188	施設備品	J V DCMホームマック西帯広店 ワイド雪かき 健康プラザ	町外
R7.2.13	5,964	施設備品	J V DCMホームマック西帯広店 ジョイントBOX他 健康プラザ	町外
R7.2.13	770	施設備品	J V ダイソー西帯広店 ゴミ箱他 健康プラザ	町外
R7.2.17	220	施設備品	J V ダイソーフレスポ帯広稲田店 コインケース 健康プラザ	町外
R7.2.17	779	施設備品	J V ダイソーフレスポ帯広稲田店 収納ケース他 健康プラザ	町外
R7.2.17	947	施設備品	J V ㈱ニトリ トレー 健康プラザ	町外
R7.2.17	1,094	施設備品	J V DCMホームマック稲田店 収納ボックス 健康プラザ	町外
R7.2.26	4,504	施設備品	三井住友カード㈱ 空気清浄機フィルター 健康プラザ	町外
R7.2.28	16,760	施設備品	フォーレスト㈱ 手揚げ金庫他 健康プラザ	町外
R7.2.28	24,151	事務用品	J V アマゾンジャパン合同会社 マグネット他 健康プラザ	町外
R7.2.28	3,330	施設備品	J V アマゾンジャパン合同会社 ハンディクリーナー 健康プラザ	町外
R7.2.28	385	手数料	手数料	町内
	60,092			
R7.3.25	660	施設備品	J V ㈱武藤商店 合鍵 健康プラザ	町内
R7.3.26	7,980	施設備品	三井住友カード㈱ 無印良品 ペダル式ダストボックス 健康プラザ	町外
R7.3.31	37,118	施設備品	アマゾンジャパン合同会社 オフィスチェア他 健康プラザ	町外
R7.3.31	2,929	PC用消耗品	アマゾンジャパン合同会社 エルゴノミクスマウスワイヤレス 健康プラザ	町外
R7.3.31	605	手数料	手数料	町内
	49,292			
	334,897			

細 目	R6年度決算額	内 訳							
消耗品費	1,796,461	別紙参照	1,796,461						
リース料	1,283,402	4月	112,783	5月	112,783	6月	105,974	7月	105,974
		8月	105,974	9月	104,885	10月	105,105	11月	105,985
		12月	105,985	1月	105,985	2月	105,985	3月	105,984
印刷製本費	203,610	回数券	203,610						
施設修繕費	119,626	マシン修繕部品発注	28,700	冷水器修理	20,240				
		ロッカー鍵交換	33,396						
		トレッドミル修理	37,290						
電話料	352,499	4月	17,108	5月	59,471	6月	12,328	7月	34,309
		8月	39,022	9月	20,959	10月	25,605	11月	25,626
		12月	42,021	1月	26,220	2月	19,263	3月	30,567
WEB管理費	503,456	4月	35,100	5月	35,100	6月	35,100	7月	35,100
		8月	35,100	9月	35,100	10月	35,100	11月	35,100
		12月	35,100	1月	117,356	2月	35,100	3月	35,100
郵便料	2,234	切手	2,234	葉書	0	収入印紙	0		
燃料費	13,152,170	4月	1,118,308	5月	1,072,222	6月	855,805	7月	753,012
		8月	600,333	9月	824,170	10月	970,940	11月	1,170,456
		12月	1,340,878	1月	1,336,553	2月	1,529,094	3月	1,580,399
上下水道料	5,109,547	4月	330,484	5月	389,114	6月	347,622	7月	419,331
		8月	510,434	9月	481,569	10月	501,414	11月	449,549
		12月	358,897	1月	378,035	2月	286,737	3月	658,361
電気料	12,252,908	4月	940,240	5月	828,135	6月	963,092	7月	976,009
		8月	1,075,429	9月	1,090,423	10月	932,012	11月	983,823
		12月	1,104,731	1月	1,192,021	2月	1,072,353	3月	1,094,640

仕訳リスト

株式会社オカモト 令和6年4月1日～令和7年3月31日

部門名称	科目名称	伝票日付	伝票番号	自分枝番名称	摘要30文字	税区分	金額	区分
芽室町温水プール	備品・消耗品費	60430	1152	NIFA共通	㈱大塚商会 たのめーる	税込課	21220	町外
芽室町温水プール	備品・消耗品費	60430	1152	NIFA共通	㈱札幌ニチエー ネスラック(ポリ) 1缶(2	*8税込課	19548	町外
芽室町温水プール	備品・消耗品費	60430	2119	Amazon	ニチバン バトルウィン アンダーラップゲテープ 70mm×25m U70F	税込課	471	町外
芽室町温水プール	備品・消耗品費	60430	2119	Amazon	PLUS(プラス) フラットファイル A4縦 2穴 10冊バック No.021NP 7	税込課	582	町外
芽室町温水プール	備品・消耗品費	60430	2119	Amazon	PLUS(プラス) カッターマット 両面 A4 230×320mm グリーン 48-5	税込課	555	町外
芽室町温水プール	備品・消耗品費	60430	2119	Amazon	ニチバン バトルウィン セラポアテープ撥水(キネシオロジーテー	税込課	693	町外
芽室町温水プール	備品・消耗品費	60430	2119	Amazon	日本技研工業 Pack Do! マチ付ポリ袋 エンボス加工 230枚入	税込課	306	町外
芽室町温水プール	備品・消耗品費	60430	2119	Amazon	貝印 KAI スタンダードセクション 爪切り M カーブ刃 日本製	税込課	367	町外
芽室町温水プール	備品・消耗品費	60430	2119	Amazon	カワモト カット綿 20g 4cm×4cm /0-8154-01	税込課	531	町外
芽室町温水プール	備品・消耗品費	60430	2119	Amazon	ELECOM ゴチャゴチャなケーブルを整理するチューブ 内径20mm 長	税込課	717	町外
芽室町温水プール	備品・消耗品費	60430	2119	Amazon	エレコム ケーブル収納ボックス 6個口電源タップ収納 ホワイト E	税込課	2347	町外
芽室町温水プール	備品・消耗品費	60430	2119	Amazon	エレコム 電源タップ タワー型 延長コード [8個口 & USB×5ポー	税込課	3860	町外
芽室町温水プール	備品・消耗品費	60430	2119	Amazon	川本産業 ケーパイン(R)消毒液A 75mL /8-4913-01 [指定医薬部外	税込課	1056	町外
芽室町温水プール	備品・消耗品費	60430	2119	Amazon	阿蘇製薬 リ・フレッシュ救急バン Mサイズ 100枚入	税込課	470	町外
芽室町温水プール	備品・消耗品費	60430	2119	Amazon	サンコープラスチック ランドリーバスケット3段 バスマット干し	税込課	3944	町外
芽室町温水プール	備品・消耗品費	60430	2119	Amazon	DORIS ドリス サイドテーブル ソファサイドテーブル コの字型デ	税込課	5141	町外
芽室町温水プール	備品・消耗品費	60430	2119	Amazon	エイ・アイ・エス (AIS) メタルラック本体 ホワイト 45x35x61.8c	税込課	8020	町外
芽室町温水プール	備品・消耗品費	60430	2119	Amazon	WiFi 無線LAN 子機 1300Mbps 【2023年NEWモデル】 USB3.0 WIFIアダ	免8税込課	2399	町外
芽室町温水プール	備品・消耗品費	60430	2119	Amazon	GFCFILM 23.8インチ(16:9) 覗き見防止フィルター プライバシーフ	免8税込課	4999	町外
芽室町温水プール	備品・消耗品費	60430	2119	Amazon	旭電機化成(Asahi Denki Kasei) スマイルキッズ 拡声器 10W ハン	税込課	4382	町外
芽室町温水プール	備品・消耗品費	60430	2119	Amazon	アイリスオーヤマ 収納ボックス 衣装ケース ふた付き 丈夫 頑丈	税込課	2079	町外
芽室町温水プール	備品・消耗品費	60430	2119	Amazon	富士通 【High Power】 アルカリ乾電池 単2形 1.5V 4個パック 日	税込課	798	町外
芽室町温水プール	備品・消耗品費	60430	2119	Amazon	OHM 赤色LED誘導灯 レギュラーサイズ [品番]07-8328	税込課	1290	町外
芽室町温水プール	備品・消耗品費	60430	2119	Amazon	パナソニック エボルタNEO 単1形アルカリ乾電池 6本パック LR20N	税込課	967	町外
芽室町温水プール	備品・消耗品費	60430	2119	Amazon	パナソニック LED懐中電灯 乾電池エボルタNEO付 BF-BG41K-W	税込課	2911	町外
芽室町温水プール	備品・消耗品費	60430	2119	Amazon	Futakuchi 巾着袋 大型 きんちゃく 特大号 巾着 特大サイズ 着替	免8税込課	594	町外
芽室町温水プール	備品・消耗品費	60430	2119	Amazon	HEVUMYI バスタオル 大判 4枚セット マイクロファイバー 70*140c	免8税込課	1880	町外
芽室町温水プール	備品・消耗品費	60430	2119	Amazon	富士通 【High Power】 アルカリ乾電池 単2形 1.5V 4個パック 日	税込課	798	町外
芽室町温水プール	備品・消耗品費	60430	2119	Amazon	工進(KOSHIN) 蓄圧式 噴霧器 タンク 4L ミスターオート HS-401ET	税込課	1961	町外
芽室町温水プール	備品・消耗品費	60430	2119	Amazon	《クルッと簡単 ラクラク梱包》梱包用 ハンディラップ 1 5 0 m×	税込課	1100	町外

芽室町温水プール	備品・消耗品費	60430	2119 Amazon	システムターフR 人工芝 グリーン	税込課	992 町外
芽室町温水プール	備品・消耗品費	60430	2119 Amazon	アイリスオーヤマ 電子レンジ 17L ターンテーブル ヘルツフリー	税込課	7980 町外
芽室町温水プール	備品・消耗品費	60430	2119 Amazon	消臭力 業務用 [まとめ買い] 消臭剤 ワイドスプレー 450mL 無香	税込課	1182 町外
芽室町温水プール	備品・消耗品費	60430	2119 Amazon	エムエーパッケージング ミスターバック ポップアップ ポリ袋 15	税込課	272 町外
芽室町温水プール	備品・消耗品費	60430	2119 Amazon	ライオンケミカル 冷蔵庫・野菜室用 脱臭剤 炭効果 植物系消臭剤	税込課	167 町外
芽室町温水プール	備品・消耗品費	60430	2119 Amazon	レック 水の激落ちくん 詰め替え用 1000ml 大容量 3回分 (洗浄・	税込課	819 町外
芽室町温水プール	備品・消耗品費	60430	2381 備品消耗品費	㈱サニクリーン北海道 芽室プールの備品	税込課	5577 町外
芽室町温水プール	備品・消耗品費	60430	3068 備品消耗品費	04508139285848C48107 アクアビルトコーポレーション DPDコート 300包	税込課	10725 町外
芽室町温水プール	備品・消耗品費	60430	3068 備品消耗品費	04508139285848C48107 アクアビルトコーポレーション マーク代	税込課	1672 町外
芽室町温水プール	備品・消耗品費	60430	3068 備品消耗品費	04508139285848C48107 アクアビルトコーポレーション 送料	税込課	1100 町外
芽室町温水プール	備品・消耗品費	60531	1489 NIFA共通	㈱大塚商会 たのめーる	税込課	39516 町外
芽室町温水プール	備品・消耗品費	60531	1489 NIFA共通	㈱札幌ニチエー ネスラック(ポリ) 1缶(2	*8税込課	19548 町外
芽室町温水プール	備品・消耗品費	60531	1489 NIFA共通	㈱札幌ニチエー ネスラック(ポリ) 1缶(2	*8税込課	19548 町外
芽室町温水プール	備品・消耗品費	60531	2760 Amazon	[山善] 折りたたみテーブル 高さ70 傷・汚れ・水分・熱に強い 幅	税込課	2851 町外
芽室町温水プール	備品・消耗品費	60531	2760 Amazon	ProsourceFit Exercise Balance Pad ? Non-Slip Cushioned Foam	税込課	6228 町外
芽室町温水プール	備品・消耗品費	60531	2760 Amazon	グロング GronG ステップ台 踏み台昇降運動 4段階調整 滑り止め	税込課	8560 町外
芽室町温水プール	備品・消耗品費	60531	2760 Amazon	【COSMUSTY】 フォームローラー 筋膜リリース ヨガボール トレー	免8税込課	10110 町外
芽室町温水プール	備品・消耗品費	60531	2760 Amazon	リヒトラブ ファイル クリヤーブック A4 40ポケット 青 G3202-8	税込課	429 町外
芽室町温水プール	備品・消耗品費	60531	2760 Amazon	エイ・アイ・エス (AIS) メタルラック本体 ホワイト 45x35x61.8c	税込課	4010 町外
芽室町温水プール	備品・消耗品費	60531	2760 Amazon	リヒトラブ ファイル クリヤーブック A4 40ポケット 青 G3202-8	税込課	429 町外
芽室町温水プール	備品・消耗品費	60531	2760 Amazon	キングジム キングファイル A4 タテ 200枚収納 両開き 2472A 青	税込課	1392 町外
芽室町温水プール	備品・消耗品費	60531	2760 Amazon	DARUITE ブックススタンド ブックエンド 本立て 本仕切り 重たく	税込課	1199 町外
芽室町温水プール	備品・消耗品費	60531	2760 Amazon	サンワサプライ (Sanwa Supply) 電源タップ 10個口・2P (3m) たく	税込課	2164 町外
芽室町温水プール	備品・消耗品費	60531	2922 備品消耗品費	26E650793F8D40499BC6 ノースジョイント スキンシオヒール シックマッTL・H BLH	免8税込課	10208 町外
芽室町温水プール	備品・消耗品費	60531	3054 備品消耗品費	㈱札幌ニチエー HiPAC 20kg	税込課	4070 町外
芽室町温水プール	備品・消耗品費	60610	1747 備品消耗品費	㈱アクアビルトコーポレーション	税込課	29414 町外
芽室町温水プール	備品・消耗品費	60630	1198 NIFA共通	㈱大塚商会 たのめーる	税込課	32676 町外
芽室町温水プール	備品・消耗品費	60630	1198 NIFA共通	㈱札幌ニチエー ネスラック(ポリ) 1缶(2	*8税込課	19548 町外
芽室町温水プール	備品・消耗品費	60630	1828 備品消耗品費	6316F0E761594A60927B アクアビルトコーポレーション ボロボシャツ	税込課	16456 町外
芽室町温水プール	備品・消耗品費	60630	2409 備品消耗品費	0048934芳形圭吾231204DCM2023年度未精算分	税込課	6754 町外
芽室町温水プール	備品・消耗品費	60630	2409 備品消耗品費	0048934芳形圭吾231204ニトリ2023年度未精算分	税込課	3495 町外
芽室町温水プール	備品・消耗品費	60630	2409 備品消耗品費	0048720疋田良輔240509イメージ・マジック(BtoB) プール監視用ビデオ購入	免8税込課	6270 町外
芽室町温水プール	備品・消耗品費	60630	2409 備品消耗品費	0048720疋田良輔240420株式会社キャンディ カラー鉛筆購入	税込課	220 町外

芽室町温水プール	備品・消耗品費	60630	2409 備品消耗品費	0048720疋田良輔240428DAISOトレン用救急箱ケース	税込課	220 町外
芽室町温水プール	備品・消耗品費	60630	2439 Amazon	消臭力 業務用 [まとめ買い] 消臭剤 ワイドスプレー 450mL 無香	税込課	1104 町外
芽室町温水プール	備品・消耗品費	60630	2439 Amazon	Ribblind ドアハンガー ドアフック 2個組 扉 ドア掛け かばん掛け	免8税込課	990 町外
芽室町温水プール	備品・消耗品費	60630	2439 Amazon	【2024初登場 タブレット 13インチ】TECLAST T65 Max Android 14	免8税込課	48900 町外
芽室町温水プール	備品・消耗品費	60630	2439 Amazon	MEKO 3 in 1 タッチペン 2本セット スタイラスペン 高感度 高精	免8税込課	1399 町外
芽室町温水プール	備品・消耗品費	60630	2439 Amazon	【2024初登場 タブレット 13インチ】TECLAST T65 Max Android 14	免8税込課	35615 町外
芽室町温水プール	備品・消耗品費	60630	2439 Amazon	ミセスロール レギュラータイプ専用 取替テープ 3本入	税込課	4818 町外
芽室町温水プール	備品・消耗品費	60630	2618 備品消耗品費	サニクリーン北海道 芽室温水プール 販売	税込課	0 町外
芽室町温水プール	備品・消耗品費	60731	978 NIFA共通	(株)大塚商会 たのめーる	税込課	38052 町外
芽室町温水プール	備品・消耗品費	60731	978 NIFA共通	(株)札幌ニチエー ネスラック(ポリ) 1缶(2	*8税込課	19548 町外
芽室町温水プール	備品・消耗品費	60731	978 NIFA共通	(株)札幌ニチエー ネスラック(ポリ) 1缶(2	*8税込課	19548 町外
芽室町温水プール	備品・消耗品費	60731	1343 備品消耗品費	サニクリーン北海道 芽室温水プール 販売	税込課	5577 町外
芽室町温水プール	備品・消耗品費	60731	1344 備品消耗品費	(株)サニエ 会員カード PVC0.5mm	税込課	99550 町外
芽室町温水プール	備品・消耗品費	60731	2531 Amazon	【Amazon.co.jp限定】ナカトミ 45cm 業務用扇風機(工業扇) スタ	税込課	6910 町外
芽室町温水プール	備品・消耗品費	60731	2531 Amazon	Ribblind ドアハンガー ドアフック 2個組 扉 ドア掛け かばん掛け	免8税込課	1090 町外
芽室町温水プール	備品・消耗品費	60731	2531 Amazon	【2024初登場 タブレット 13インチ】TECLAST T65 Max Android 14	免8税込課	48900 町外
芽室町温水プール	備品・消耗品費	60731	2531 Amazon	【業務用 大容量】ライオンハイジーン パイプマンズスムーズジェ	税込課	518 町外
芽室町温水プール	備品・消耗品費	60731	2531 Amazon	モノクローム(Monochrome) 【Amazon.co.jp限定】コイズミ ヘアド	税込課	2945 町外
芽室町温水プール	備品・消耗品費	60731	2531 Amazon	ThermoProサーモプロ 湿度計 温度計 温湿度計 温度湿度計 湿度計	税込課	1530 町外
芽室町温水プール	備品・消耗品費	60731	2531 Amazon	FUNHOO 【段ボールを定位置まとめる】ダンボールストッカー 黒	免8税込課	2280 町外
芽室町温水プール	備品・消耗品費	60731	2531 Amazon	エレコム 電源タップ ほこり防止シャッター付き 配線しやすい180	税込課	752 町外
芽室町温水プール	備品・消耗品費	60731	2531 Amazon	MEKO 3 in 1 タッチペン 2本セット スタイラスペン 高感度 高精	免8税込課	1399 町外
芽室町温水プール	備品・消耗品費	60731	2531 Amazon	[pont du monde] カッティングシート ラインテープ 耐水テープ 5	免8税込課	1580 町外
芽室町温水プール	備品・消耗品費	60731	2531 Amazon	[pont du monde] カッティングシート ラインテープ 耐水テープ 5	免8税込課	1580 町外
芽室町温水プール	備品・消耗品費	60731	2531 Amazon	キングジム クリアホルダー シンブリーズ A4 タテ 100枚 737SP-1	税込課	1259 町外
芽室町温水プール	備品・消耗品費	60731	2531 Amazon	Kafuty-1 サウナ砂時計、耐熱砂タイマー正確な木製15分サウナ用	免8税込課	2330 町外
芽室町温水プール	備品・消耗品費	60731	2531 Amazon	Ribblind ドアハンガー ドアフック 2個組 扉 ドア掛け かばん掛け	免8税込課	1090 町外
芽室町温水プール	備品・消耗品費	60731	2531 Amazon	【山善】ハンガーラック 棚付き キャスター付き おしゃれ パイプ	税込課	2999 町外
芽室町温水プール	備品・消耗品費	60823	688 備品消耗品費	(株)ヤマワチ 6月分支払い ダンボールダンクッション(2個) 一式	税込課	44440 町外
芽室町温水プール	備品・消耗品費	60831	1027 NIFA共通	(株)大塚商会 たのめーる	税込課	48466 町外
芽室町温水プール	備品・消耗品費	60831	1027 NIFA共通	(株)札幌ニチエー ネスラック(ポリ) 1缶(2	*8税込課	19548 町外
芽室町温水プール	備品・消耗品費	60831	1978 備品消耗品費	サニクリーン北海道 芽室温水プール 販売	税込課	0 町外
芽室町温水プール	備品・消耗品費	60831	1988 Amazon	Canon 純正 インクカートリッジ BCI-380XLPGBK ブラック 大容量	税込課	1764 町外

芽室町温水プール	備品・消耗品費	60831	1988 Amazon	Mawaki 電気絶縁テープ 6色入 ビニールテープ 電気絶縁用 耐熱	免8税込課	597 町外
芽室町温水プール	備品・消耗品費	60831	1988 Amazon	iYume ウォールポケット ジュエリー収納袋 8 0 個ポケット 壁掛	免8税込課	960 町外
芽室町温水プール	備品・消耗品費	60831	1988 Amazon	ELECOM ゴチャゴチャなケーブルを整理するチューブ 内径20mm 長	税込課	884 町外
芽室町温水プール	備品・消耗品費	60831	1988 Amazon	MEKO 3 in 1 タッチペン 2本セット スタイラスペン 高感度 高精	免8税込課	1259 町外
芽室町温水プール	備品・消耗品費	60831	1988 Amazon	セキセイ カタログスタンド A4 タテ3段 CSD-2773	税込課	2837 町外
芽室町温水プール	備品・消耗品費	60831	1988 Amazon	サンホーム工業 超速硬性水中セメント 灰色 1.3Kg BC1.3	税込課	566 町外
芽室町温水プール	備品・消耗品費	60831	1988 Amazon	和気産業 メッシュパネル 白 300×600mm キッチン 収納 賃貸 間	税込課	1509 町外
芽室町温水プール	備品・消耗品費	60831	1988 Amazon	Amazonベーシック モニターアーム 1画面 シングル 13~30インチ(1	税込課	2922 町外
芽室町温水プール	備品・消耗品費	60831	1988 Amazon	ThermoProサーモプロ 湿度計 温度計 温湿度計 温度湿度計 湿度計	税込課	1615 町外
芽室町温水プール	備品・消耗品費	60831	1988 Amazon	DICプラスチック 折りたたみヘルメット IZANO2 ホワイト	税込課	4100 町外
芽室町温水プール	備品・消耗品費	60831	1988 Amazon	Twozoh HDMI延長ケーブル 3M HDMIオス-メスHDMIコード ナイロン	税込課	1579 町外
芽室町温水プール	備品・消耗品費	60831	1988 Amazon	JUSTBOKU S字フック 落ちない 錆びない sジフック 脱落防止 えす	免8税込課	950 町外
芽室町温水プール	備品・消耗品費	60831	1988 Amazon	HANKEY キッチンワゴン ベビーワゴン 収納カート バスケットラッ	免8税込課	3580 町外
芽室町温水プール	備品・消耗品費	60831	1988 Amazon	suptek PCモニターアーム ディスプレイアーム モニターアーム 液	税込課	3120 町外
芽室町温水プール	備品・消耗品費	60831	1988 Amazon	UGREEN USB 延長ケーブル USB3.0 5Gbps 高速データ転送 A-Aタイ	税込課	1384 町外
芽室町温水プール	備品・消耗品費	60831	1988 Amazon	ナカトミ(Nakatomi)ナカトミ 業務用 除湿機 乾燥機 アイボリー D	税込課	165418 町外
芽室町温水プール	備品・消耗品費	60831	1988 Amazon	PLUS(プラス) フラットファイル A4縦 2穴 10冊パック No.021NP 7	税込課	416 町外
芽室町温水プール	備品・消耗品費	60831	1988 Amazon	マキタ クリーナー用先端アタッチメント 3点(スノーホワイト色)	税込課	2790 町外
芽室町温水プール	備品・消耗品費	60831	1988 Amazon	バッファロー マウス 無線 ワイヤレス 5ボタン 【戻る/進むボタ	税込課	983 町外
芽室町温水プール	備品・消耗品費	60831	1988 Amazon	ATEngeエアダスター 【ブラシレスモーター】 6000mAh電動圧縮空気	免8税込課	6699 町外
芽室町温水プール	備品・消耗品費	60831	1988 Amazon	フマキラーA ダブルジェット プレミア 殺虫剤 スプレー 450mL ×	税込課	1012 町外
芽室町温水プール	備品・消耗品費	60831	1988 Amazon	充電器 USB PD対応 40W 2ポート 充電器 type-c iPhone 15充電器	税込課	1279 町外
芽室町温水プール	備品・消耗品費	60831	1988 Amazon	抽選球 50個セット (水色 黄 赤 黄緑 桃 各10個) ガラポン抽選器	税込課	850 町外
芽室町温水プール	備品・消耗品費	60831	1988 Amazon	ATAK 抽選箱 くじ引き 箱 30cm 中が見える くじ引きセット ビン	税込課	2299 町外
芽室町温水プール	備品・消耗品費	60831	1988 Amazon	特大サイズ! 5個入り 落ちないS字フック 日本企業 神戸輝き フ	免8税込課	1760 町外
芽室町温水プール	備品・消耗品費	60901	162 備品消耗品費	(株)アクビ ルトコーポレーション DPDコ ールド	税込課	8580 町外
芽室町温水プール	備品・消耗品費	60930	1196 NIFA共通	(株)大塚商会 たのめーる	税込課	39433 町外
芽室町温水プール	備品・消耗品費	60930	1196 NIFA共通	(株)札幌ニチエー ネスラック(ポリ) 1缶(2	*8税込課	19548 町外
芽室町温水プール	備品・消耗品費	60930	1196 NIFA共通	(株)札幌ニチエー ネスラック(ポリ) 1缶(2	*8税込課	19548 町外
芽室町温水プール	備品・消耗品費	60930	1751 Amazon	ニトムズ コロコロ 本体 L フロアクリン SC 200 幅広 伸縮 ロン	税込課	3334 町外
芽室町温水プール	備品・消耗品費	60930	1751 Amazon	SONGMICS シューズラック 10段 靴棚 下駄箱 省スペース 分割可玄	税込課	4690 町外
芽室町温水プール	備品・消耗品費	60930	1751 Amazon	Saki&Masa パネル フック メッシュ ラック 什器 メタルラック デ	税込課	2150 町外
芽室町温水プール	備品・消耗品費	60930	1751 Amazon	収納ボックス 仕切り 衣装ケース 折り畳み 衣類収納ケース リ 押	免8税込課	1999 町外

芽室町温水プール	備品・消耗品費	60930	1751 Amazon	直径32MM 超?カマグネットフック 強力磁石 磁石フック ネオジム	税込課	989 町外
芽室町温水プール	備品・消耗品費	60930	1751 Amazon	収納ボックス 仕切り 衣装ケース 折り畳み 衣類収納ケース リ 押	免8税込課	3998 町外
芽室町温水プール	備品・消耗品費	60930	1751 Amazon	アイリスオーヤマ 収納ボックス 衣装ケース ふた付き 丈夫 頑丈	税込課	1807 町外
芽室町温水プール	備品・消耗品費	60930	1751 Amazon	アズマ ほうきちりとりセット コンボ化繊維チリトール 幅27cm 全長	税込課	1908 町外
芽室町温水プール	備品・消耗品費	60930	1751 Amazon	SINLAND マイクロファイバー クリーニングクロス 業務用タオル	税込課	1855 町外
芽室町温水プール	備品・消耗品費	60930	1751 Amazon	SINLAND マイクロファイバー クリーニングクロス お掃除タオル	税込課	1855 町外
芽室町温水プール	備品・消耗品費	60930	1751 Amazon	YaYbYc ほうき ちりとり セット 立て式掃除セット 蓋付き防臭 コ	免8税込課	2379 町外
芽室町温水プール	備品・消耗品費	60930	1751 Amazon	[ニッセン] ハンガーラック 工具不要! 組み立て簡単シングルハン	税込課	3069 町外
芽室町温水プール	備品・消耗品費	60930	1751 Amazon	LIVIA 3段タオルハンガー 室内バラソル物干しスタンドタオルスタ	免8税込課	4788 町外
芽室町温水プール	備品・消耗品費	60930	1751 Amazon	コクヨ 補充インク ナンバーリングマシン用 30ml IS-M101N	税込課	1097 町外
芽室町温水プール	備品・消耗品費	60930	1751 Amazon	ソニック フック 超強力 マグネットフック 7kgタイプ 白 MG-757-	税込課	1338 町外
芽室町温水プール	備品・消耗品費	60930	1751 Amazon	Aibiju スツール 椅子 木製 四角 ダイニングチェア 天然木 ミニ	税込課	4998 町外
芽室町温水プール	備品・消耗品費	60930	1751 Amazon	エレコム 名刺用紙 マルチカード A4サイズ クリアカット 250枚	税込課	3106 町外
芽室町温水プール	備品・消耗品費	60930	1751 Amazon	nocoo ゴミ袋 半透明 (90L × 100枚 / 0.025mm) 箱入り エコ素材	税込課	2508 町外
芽室町温水プール	備品・消耗品費	60930	1751 Amazon	ZADAFINA メニュースタンド 4個セット T型アクリルフォトフレー	税込課	1350 町外
芽室町温水プール	備品・消耗品費	60930	2205 備品消耗品費	サクリン北海道 芽室温水プール 販売	税込課	0 町外
芽室町温水プール	備品・消耗品費	60930	2946 備品消耗品費	㈱札幌ニチエー HiPAC 20kg	税込課	4070 町外
芽室町温水プール	備品・消耗品費	61031	962 備品消耗品費	サクリン北海道 芽室温水プール 販売	税込課	11154 町外
芽室町温水プール	備品・消耗品費	61031	1034 NIFA共通	㈱大塚商会 たのめーる	税込課	37316 町外
芽室町温水プール	備品・消耗品費	61031	1034 NIFA共通	㈱札幌ニチエー ネスラック(ポリ) 1缶(2	*8税込課	19548 町外
芽室町温水プール	備品・消耗品費	61031	1401 備品消耗品費	0050562疋田良輔240807タ イー5S作業用の備品ケース購入	税込課	330 町外
芽室町温水プール	備品・消耗品費	61031	2193 Amazon	【法人専用】 LOOKIT ホワイトボード 脚付き 両面 無地 幅1200×	税込課	13420 町外
芽室町温水プール	備品・消耗品費	61031	2193 Amazon	玄関チャイム ドアベルキット ワイヤレスチャイム インターホン	免8税込課	1680 町外
芽室町温水プール	備品・消耗品費	61031	2193 Amazon	Mag(マグエックス) マグネット粘着付シート強力 カットタイプ MS	税込課	982 町外
芽室町温水プール	備品・消耗品費	61031	2193 Amazon	ウルトラハードクリーナー バス用 付替えボトル 700ml	税込課	1636 町外
芽室町温水プール	備品・消耗品費	61031	2193 Amazon	サラヤ カートリッジボトル 1L 手指消毒剤用 GUD-1000対応 空容	税込課	630 町外
芽室町温水プール	備品・消耗品費	61031	2193 Amazon	ニトムズ コロコロ スペアテープ フロアクリン SC 200 幅広 スパ	税込課	5778 町外
芽室町温水プール	備品・消耗品費	61031	2193 Amazon	コンドル(山崎産業) 床用水切り プロテック ワンタツチドライワ	税込課	1604 町外
芽室町温水プール	備品・消耗品費	61031	2193 Amazon	Lurrose ハロウィーン鉛筆 鉛筆 木製鉛筆 消しゴム付き ハロウィ	税込課	2866 町外
芽室町温水プール	備品・消耗品費	61031	2193 Amazon	明治 SAVAS ザバス ミルクプロテイン おためしセット(バナナ・コ	*8税込課	4249 町外
芽室町温水プール	備品・消耗品費	61031	2193 Amazon	MAG(マグ) 掛け時計 アナログ シューレ 静音 連続秒針 ホワイト	税込課	1044 町外
芽室町温水プール	備品・消耗品費	61031	2193 Amazon	エーワン ラベルシール レーザー A4 12面 100シート 28362	税込課	3161 町外
芽室町温水プール	備品・消耗品費	61031	2193 Amazon	キングコーポレーション 封筒 ホワイト 長形3号 テープ付 100枚	税込課	2738 町外

芽室町温水プール	備品・消耗品費	61130	1578 NIFA共通	㈱大塚商会 たのめーる	税込課	28036 町外
芽室町温水プール	備品・消耗品費	61130	1578 NIFA共通	㈱札幌ニチエー ネスラック(ポリ) 1缶(2	*8税込課	19548 町外
芽室町温水プール	備品・消耗品費	61130	1707 Amazon	テレビリモコン AN-52RC1 for シャープ テレビ リモコン 汎用 ア	免8税込課	1459 町外
芽室町温水プール	備品・消耗品費	61130	1707 Amazon	【2024冬最強版・超音波加湿セラミックヒーター】 人体感知セン	免8税込課	9980 町外
芽室町温水プール	備品・消耗品費	61130	1707 Amazon	CINECE クリスマス ステッカー 飾り 静電気 シール 142pcs ウォ	免8税込課	598 町外
芽室町温水プール	備品・消耗品費	61130	1707 Amazon	クリスマス ステッカー 窓 シール 6枚セット 雪の結晶 ウォール	免8税込課	1518 町外
芽室町温水プール	備品・消耗品費	61130	1707 Amazon	ソニック フック 超強力 マグネットフック 7kgタイプ 白 MG-757-	税込課	765 町外
芽室町温水プール	備品・消耗品費	61130	1707 Amazon	ThermoProサーモプロ 湿度計 温度計 温湿度計 湿度計室内 大画面	税込課	2547 町外
芽室町温水プール	備品・消耗品費	61130	1707 Amazon	【組立簡単】アイリスオーヤマ 机 デスク パソコンデスク pcデス	税込課	4935 町外
芽室町温水プール	備品・消耗品費	61130	2356 備品消耗品費	サクラ北海道 芽室温水プール 販売	税込課	0 町外
芽室町温水プール	備品・消耗品費	61231	2678 Amazon	エレコム 名刺用紙 マルチカード A4サイズ クリアカット 250枚	税込課	1646 町外
芽室町温水プール	備品・消耗品費	61231	2678 Amazon	テレビリモコン AN-52RC1 for シャープ テレビ リモコン 汎用 ア	免8税込課	-1459 町外
芽室町温水プール	備品・消耗品費	61231	2678 Amazon	アズマ工業(Azuma Industrial) グングン吸水激絞りワイパー・ミ	税込課	881 町外
芽室町温水プール	備品・消耗品費	61231	2678 Amazon	アズマ工業(Azuma Industrial) グングン吸水激絞りワイパー・ミ	税込課	881 町外
芽室町温水プール	備品・消耗品費	61231	2678 Amazon	トレーニングベルト パワーベルト 【パーソナルトレーナーユウジ	税込課	2880 町外
芽室町温水プール	備品・消耗品費	61231	2678 Amazon	トレーニングベルト パワーベルト 【パーソナルトレーナーユウジ	税込課	2880 町外
芽室町温水プール	備品・消耗品費	61231	2678 Amazon	Ribblind ドアハンガー ドアフック 2個組 扉 ドア掛け かばん掛け	免8税込課	2180 町外
芽室町温水プール	備品・消耗品費	61231	2678 Amazon	スコッチ 超強力接着剤 プレミアゴールド スーパー多用途2 ブラ	税込課	615 町外
芽室町温水プール	備品・消耗品費	61231	2678 Amazon	味の素 アミノバイタル ゼリードリンク アミノ酸&クエン酸チャー	*8税込課	799 町外
芽室町温水プール	備品・消耗品費	61231	2678 Amazon	味の素 アミノバイタル ゼリードリンク マルチエネルギー りんご	*8税込課	834 町外
芽室町温水プール	備品・消耗品費	61231	2678 Amazon	Ennpouhe フォームローラー 筋膜リリース 【日本会社監修】 筋膜ロ	税込課	8204 町外
芽室町温水プール	備品・消耗品費	61231	2678 Amazon	トレーニングベルト パワーベルト 【パーソナルトレーナーユウジ	税込課	2880 町外
芽室町温水プール	備品・消耗品費	61231	2678 Amazon	アイリスオーヤマ 収納ボックス 衣装ケース ふた付き 丈夫 頑丈	税込課	1962 町外
芽室町温水プール	備品・消耗品費	61231	2678 Amazon	レック 激落ち 黒カビくん 浴室用 3WAY 親子ブラシ (床・目地・	税込課	1044 町外
芽室町温水プール	備品・消耗品費	61231	2678 Amazon	テレビリモコン AN-52RC1 for シャープ SHARP 太字ボタン アクオ	税込課	999 町外
芽室町温水プール	備品・消耗品費	61231	2678 Amazon	セキセイ ジョインター J-40-00 2個セット	税込課	1498 町外
芽室町温水プール	備品・消耗品費	61231	2678 Amazon	セキセイ デスクトレイ A3 横 ブルー SSS-1485	税込課	2722 町外
芽室町温水プール	備品・消耗品費	61231	2678 Amazon	フェリモア カーテンリング シャワーカーテンフック 40個セット	免8税込課	3560 町外
芽室町温水プール	備品・消耗品費	61231	2678 Amazon	NICHIYO(ニチヨー) 抽選棒 GB-CB	税込課	831 町外
芽室町温水プール	備品・消耗品費	61231	2678 Amazon	Generic 【ノーブランド品】 テント用 蛍光ロープ アウトドア 20m	免8税込課	474 町外
芽室町温水プール	備品・消耗品費	61231	2678 Amazon	Sanung ポータブル バドミントンネット 片面ナイロン 縁取り 紐	税込課	1959 町外
芽室町温水プール	備品・消耗品費	61231	2678 Amazon	YFFSFDC スコアボード 4桁 得点板 得点ボード 折り畳み可 防水加	免8税込課	914 町外
芽室町温水プール	備品・消耗品費	61231	2678 Amazon	PLUS(プラス) フラットファイル A4縦 2穴 10冊バック No.021NP 7	税込課	415 町外

芽室町温水プール	備品・消耗品費	61231	2793 NIFA共通	(株)大塚商会 たのめーる	税込課	56681 町外
芽室町温水プール	備品・消耗品費	61231	2793 NIFA共通	(株)札幌ニチエー ネスラック(ポリ) 1缶(2	*8税込課	19548 町外
芽室町温水プール	備品・消耗品費	61231	3018 備品消耗品費	サクリン北海道 芽室温水プール 販売	税込課	4048 町外
芽室町温水プール	備品・消耗品費	70125	1393 備品消耗品費	【P】芽室町温水プール 領収書x1	税込課	206 町外
芽室町温水プール	備品・消耗品費	70131	1815 備品消耗品費	0055751疋田良輔241217DCM株式会社ｼﾝｸﾞのｺﾞﾑ蓋	税込課	239 町外
芽室町温水プール	備品・消耗品費	70131	1859 NIFA共通	(株)大塚商会 たのめーる	税込課	38347 町外
芽室町温水プール	備品・消耗品費	70131	1859 NIFA共通	(株)札幌ニチエー ネスラック(ポリ) 1缶(2	*8税込課	19548 町外
芽室町温水プール	備品・消耗品費	70131	2275 Amazon	エレコム 名刺用紙 マルチカード A4サイズ クリアカット 250枚	税込課	3106 町外
芽室町温水プール	備品・消耗品費	70131	2275 Amazon	白井産業 ディスプレイラック 飾り棚 収納棚 本棚 bookshelf お	税込課	12848 町外
芽室町温水プール	備品・消耗品費	70131	2275 Amazon	MATSURIA 玄関マット 泥落としマット 大判 滑り止め 無地 500x90	免8税込課	24320 町外
芽室町温水プール	備品・消耗品費	70131	2275 Amazon	ミセスロール レギュラータイプ専用 取替テープ 3本入	税込課	6232 町外
芽室町温水プール	備品・消耗品費	70131	2275 Amazon	MATSURIA 玄関マット 泥落としマット 大判 滑り止め 無地 100x90	免8税込課	3781 町外
芽室町温水プール	備品・消耗品費	70131	2275 Amazon	シンクストレーナーバッグネット-キッチンシンクストレーナー	免8税込課	180 町外
芽室町温水プール	備品・消耗品費	70131	2275 Amazon	ハンガーボード 屋外 風に強い オールステンレス 組み立て式物干	税込課	14768 町外
芽室町温水プール	備品・消耗品費	70131	2275 Amazon	[ハンガーボード] 超ロング 極太パイプ ステンレス 継ぎ伸縮物干	税込課	10400 町外
芽室町温水プール	備品・消耗品費	70131	2994 備品消耗品費	サクリン北海道 芽室温水プール 販売	税込課	0 町外
芽室町温水プール	備品・消耗品費	70228	1358 NIFA共通	(株)大塚商会 たのめーる	税込課	38970 町外
芽室町温水プール	備品・消耗品費	70228	1433 備品消耗品費	サクリン北海道 芽室温水プール 販売	税込課	0 町外
芽室町温水プール	備品・消耗品費	70228	2106 備品消耗品費	0056215本間涼241217ﾊﾞﾚｰﾎﾞｰﾙｱｼｽﾄ備品購入	税込課	1430 町外
芽室町温水プール	備品・消耗品費	70228	2578 Amazon	Canon 純正 インクカートリッジ BCI-381(BK/C/M/Y)+380 5色マル	税込課	5168 町外
芽室町温水プール	備品・消耗品費	70228	2578 Amazon	ニトムズ コロコロ スベアテープ フロアクリン SC 200 幅広 スパ	税込課	10395 町外
芽室町温水プール	備品・消耗品費	70228	2578 Amazon	スリッパ 軽量 柔らか サンダル シンプル 厚底 スリッパ 静音 通	税込課	10450 町外
芽室町温水プール	備品・消耗品費	70228	2578 Amazon	addgood HouseLab(ハウスラボ) ゴうきん 10枚 2個セット	税込課	942 町外
芽室町温水プール	備品・消耗品費	70228	2578 Amazon	オーエ ネット 白 約縦29×横14×奥行10cm サツとる 湯アカ キャ	免8税込課	770 町外
芽室町温水プール	備品・消耗品費	70228	2578 Amazon	ケミカルジャパン 水切りネット 兼用 ストッキングタイプ 伸長時	税込課	385 町外
芽室町温水プール	備品・消耗品費	70228	2578 Amazon	南京錠 3桁ダイヤル式 ダイヤル錠 南京錠 ダイヤル 2個セットミ	免8税込課	749 町外
芽室町温水プール	備品・消耗品費	70228	2578 Amazon	トヨダプロダクツ ご意見箱 アンケートボックス 投書箱 応募箱	税込課	7050 町外
芽室町温水プール	備品・消耗品費	70331	16 備品消耗品費	芽室ﾌﾞｰﾙ R5.8 Amazon 購入分	税込課	54363 町外
芽室町温水プール	備品・消耗品費	70331	189 備品消耗品費	0058912本間涼250221印鑑本舗ﾄﾞｯﾄｺﾑ備品購入	税込課	4560 町外
芽室町温水プール	備品・消耗品費	70331	1711 NIFA共通	(株)大塚商会 たのめーる	税込課	57376 町外
芽室町温水プール	備品・消耗品費	70331	1711 NIFA共通	(株)札幌ニチエー ネスラック(ポリ) 1缶(2	*8税込課	19548 町外
芽室町温水プール	備品・消耗品費	70331	1711 NIFA共通	(株)札幌ニチエー ネスラック(ポリ) 1缶(2	*8税込課	19548 町外
芽室町温水プール	備品・消耗品費	70331	2360 備品消耗品費	0055752疋田良輔250116印鑑本舗ﾄﾞｯﾄｺﾑJ/V名義の判子作成費用	税込課	2980 町外

芽室町温水プール	備品・消耗品費	70331	2360 備品消耗品費	0058050本間涼250215ダ イブ ール用品収納	税込課	880 町外
芽室町温水プール	備品・消耗品費	70331	2360 備品消耗品費	0058050本間涼250212ニトリサナマット干し	税込課	13980 町外
芽室町温水プール	備品・消耗品費	70331	2360 備品消耗品費	サニクリーン北海道 芽室温水プール シューズマットレンタル	税込課	15510 町外
芽室町温水プール	備品・消耗品費	70331	2360 備品消耗品費	ダ スキン西帯支店 マット	税込課	7656 町外
芽室町温水プール	備品・消耗品費	70331	2360 備品消耗品費	サニクリーン北海道 芽室温水プール シューズマットレンタル	税込課	15510 町外
芽室町温水プール	備品・消耗品費	70331	2360 備品消耗品費	ダ スキン西帯支店 マット	税込課	7656 町外
芽室町温水プール	備品・消耗品費	70331	2360 備品消耗品費	サニクリーン北海道 芽室温水プール シューズマットレンタル	税込課	15510 町外
芽室町温水プール	備品・消耗品費	70331	2360 備品消耗品費	ダ スキン西帯支店 マット	税込課	7656 町外
芽室町温水プール	備品・消耗品費	70331	2360 備品消耗品費	サニクリーン北海道 芽室温水プール シューズマットレンタル	税込課	15510 町外
芽室町温水プール	備品・消耗品費	70331	2360 備品消耗品費	ダ スキン西帯支店 マット	税込課	7656 町外
芽室町温水プール	備品・消耗品費	70331	2360 備品消耗品費	サニクリーン北海道 芽室温水プール シューズマットレンタル	税込課	15510 町外
芽室町温水プール	備品・消耗品費	70331	2360 備品消耗品費	ダ スキン西帯支店 マット	税込課	7656 町外
芽室町温水プール	備品・消耗品費	70331	2360 備品消耗品費	サニクリーン北海道 芽室温水プール シューズマットレンタル	税込課	15510 町外
芽室町温水プール	備品・消耗品費	70331	2360 備品消耗品費	ダ スキン西帯支店 マット	税込課	7656 町外
芽室町温水プール	備品・消耗品費	70331	2360 備品消耗品費	サニクリーン北海道 芽室温水プール シューズマットレンタル	税込課	15510 町外
芽室町温水プール	備品・消耗品費	70331	2360 備品消耗品費	ダ スキン西帯支店 マット	税込課	7656 町外
芽室町温水プール	備品・消耗品費	70331	2360 備品消耗品費	サニクリーン北海道 芽室温水プール シューズマットレンタル	税込課	15510 町外
芽室町温水プール	備品・消耗品費	70331	2360 備品消耗品費	ダ スキン西帯支店 マット	税込課	7656 町外
芽室町温水プール	備品・消耗品費	70331	2360 備品消耗品費	サニクリーン北海道 芽室温水プール シューズマットレンタル	税込課	15510 町外
芽室町温水プール	備品・消耗品費	70331	2360 備品消耗品費	ダ スキン西帯支店 マット	税込課	7656 町外
芽室町温水プール	備品・消耗品費	70331	2360 備品消耗品費	サニクリーン北海道 芽室温水プール シューズマットレンタル	税込課	15510 町外
芽室町温水プール	備品・消耗品費	70331	2360 備品消耗品費	ダ スキン西帯支店 マット	税込課	7656 町外
芽室町温水プール	備品・消耗品費	70331	2360 備品消耗品費	サニクリーン北海道 芽室温水プール シューズマットレンタル	税込課	15510 町外
芽室町温水プール	備品・消耗品費	70331	2360 備品消耗品費	ダ スキン西帯支店 マット	税込課	7656 町外
芽室町温水プール	備品・消耗品費	70331	2360 備品消耗品費	サニクリーン北海道 芽室温水プール シューズマットレンタル	税込課	15510 町外
芽室町温水プール	備品・消耗品費	70331	2360 備品消耗品費	ダ スキン西帯支店 マット	税込課	7656 町外
芽室町温水プール	備品・消耗品費	70331	2564 備品消耗品費	㈱ティワネット 名刺 佐藤喬	税込課	3190 町外
芽室町温水プール	備品・消耗品費	70331	2648 備品消耗品費	サニクリーン北海道 芽室温水プール 販売	税込課	0 町外
芽室町温水プール	備品・消耗品費	70331	2698 NIFA共通	㈱大塚商会 たのめーる	税込課	16990 町外
芽室町温水プール	備品・消耗品費	70331	3037 Amazon	【TELESIN公式】 4-in-1多機能防水浮力ミニ三脚 GoProアクセサリ	免8税込課	3899 町外
芽室町温水プール	備品・消耗品費	70331	3037 Amazon	ASWAYKE 電子ホイッスル IPX5防水 大音量 125db 充電式1000mAh 【	免8税込課	2680 町外
芽室町温水プール	備品・消耗品費	70331	3037 Amazon	平安伸銅工業 HEIAN SHINDO つっぱり棚 隙間収納 ワイド ブラッ	税込課	6856 町外
芽室町温水プール	備品・消耗品費	70331	3037 Amazon	サントリー 緑茶 伊右衛門 お茶 600ml×24本	*8税込課	3549 町外

芽室町温水プール	備品・消耗品費	70331	3037 Amazon	マキタ サイクロンアタッチメント(対応機種:CL108/107/106/105/1	税込課	2644 町外
芽室町温水プール	備品・消耗品費	70331	3037 Amazon	ALOURGO バスタオルハンガー 洗濯ハンガー 【伸縮式 42～66cm】 タ	免8税込課	3378 町外
芽室町温水プール	備品・消耗品費	70331	3037 Amazon	Magicfour 家具転倒防止つっぱり棒 短い 突っ張り棒 地震対策 ツ	税込課	1424 町外
芽室町温水プール	備品・消耗品費	70331	3037 Amazon	コンドル(山崎産業) 床用水切り ドライワイパー 40 平金具付スベ	税込課	335 町外
芽室町温水プール	備品・消耗品費	70331	3037 Amazon	《くると簡単 ラクラク梱包》 梱包用ハンディラップ 1 5 0 m×	税込課	958 町外
芽室町温水プール	備品・消耗品費		***			2194845

改善活動実施状況

改善活動実施報告

総合体育館

改善項目	実施内容	結果(成果・効果)
第1アリーナ扉網戸設置	西側と東側2か所の扉に取り外し可能な網戸を加工し設置。	適度な換気や気温上昇を緩和することができ快適に利用できるようになった。
改善項目	実施内容	結果(成果・効果)
キャットウォーク梯子設置	第1アリーナ2階のギャラリーからキャットウォークへの導線で、不安定な既存の梯子を安定のある安全なものに変えた。	大会時には主催者が、日常では管理者が使用する梯子がロックのかかる安定なものになったので安全に使用できるようになった。
改善項目	実施内容	結果(成果・効果)
キャットウォークの鳩の糞清掃	長年にわたり鳩が侵入していたことからキャットウォークが糞で汚れていたのを清掃した。	乾いた糞は衛生的にも問題があったが清掃・消毒をしたので安心して使用できるようになった。
改善項目	実施内容	結果(成果・効果)
トイレスリッパ更新	キッズスペース利用に伴って運動靴を履かない利用者も増えたことから通常のスリッパと運動靴で直接履けるスリッパを導入した。	今までは運動靴のままトイレに入ってしまう場合も多々あったが、スリッパ導入で手間なくスリッパを使用してもらうことができた。
改善項目	実施内容	結果(成果・効果)
第2アリーナワックス塗布	長年ワックスを塗っていなかった第2アリーナの床にワックスを塗布した。	床の汚れや傷が目立たなくなり、コートラインも貼り直しルールの再確認をすることができた。
改善項目	実施内容	結果(成果・効果)
会議室カーテン設置	改修工事で託児室が『託児室兼会議室』となり利用者も増えたのでカーテンを設置した。	通路に面しており外から丸見の状態だったのでカーテン設置によって配慮ができた。また、南向きなので太陽光も軽減できた。
改善項目	実施内容	結果(成果・効果)
研修室壁掛けホワイトボード設置	今まで使用していた黒板を整理し壁掛けのホワイトボードを設置した。	ホワイトボードにしたことでチョークの粉の汚れもなくなり会議等で便利に使用することができた。
改善項目	実施内容	結果(成果・効果)
改善項目	実施内容	結果(成果・効果)

改善活動実施報告

施設名 温水プール

改善項目	実施内容	結果(成果・効果)
館内湿度の改善	館内吸排気についての機械設定を再設定し、プール側が陰圧となる設定変更	年間を通して結露の発生が皆無になった
改善項目	実施内容	結果(成果・効果)
個人利用受付のデジタル化	紙で記入いただいていた利用受付をタブレットで操作するデジタル化へ変更	利用者は来館の度に記入が無くなり、受付が簡便になったことで受付混在が無くなった
改善項目	実施内容	結果(成果・効果)
施設内の整理整頓活動	備品・消耗品の適正保管管理及び設置基準の統一	事務所、バックヤードが整理され異常の早期発見効果に寄与した
改善項目	実施内容	結果(成果・効果)
トレーニング備品の購入	トレーニングセンターに低反発マット、ステップ台、ウェイトリフティングベルトなどの購入	利用者要望を叶え、どなたでも利用できる環境を作った
改善項目	実施内容	結果(成果・効果)
自主事業の参加者増	定例の自主事業無料化及び子ども対象自主事業の拡充	来館者に占める自主事業参加数は昨年より2倍超となった
改善項目	実施内容	結果(成果・効果)
営業時間中の維持管理体制	受付による監視カメラのチェック体制と、1時間ごとの館内巡回と清掃チェック体制の構築	クレンリネス維持及び館内秩序の維持
改善項目	実施内容	結果(成果・効果)
トレーニングセンターのマシンレイアウト変更	利用者動向に合わせたマシンレイアウト変更	導線確保による安全管理及び、フリーウェイトゾーンの、瞬間利用人数のキャパシティ向上
改善項目	実施内容	結果(成果・効果)
除湿器の追加購入	トレーニングセンターの除湿	快適な運動環境の提供
改善項目	実施内容	結果(成果・効果)

改善活動実施報告

施設名 健康プラザ

改 善 項 目	実 施 内 容	結 果 (成果・効果)
男子小便器尿石除去作業	休館日に年2回ほど実施	アンモニア臭の軽減となっている。
改 善 項 目	実 施 内 容	結 果 (成果・効果)
アリーナ入口ネットの開閉改善	アリーナ入口ネットを開閉できるよう改善	イベント時の運営がスムーズになった。
改 善 項 目	実 施 内 容	結 果 (成果・効果)
事務所放送設備の音質改善	事務所放送設備の調整を実施	アナウンス等聞き取りやすくなった。
改 善 項 目	実 施 内 容	結 果 (成果・効果)
ロビー・トイレ・ステージのワックスがけ	ロビー・トイレ・ステージのワックスがけ	清掃がしやすくなり、清潔感が保ちやすくなった。
改 善 項 目	実 施 内 容	結 果 (成果・効果)
物品庫内の不要備品廃棄	長年使用していなかった備品を整理し、不用品は処分をした	物品庫を効率的に活用できるようになった。
改 善 項 目	実 施 内 容	結 果 (成果・効果)
事務所内の設備入替	長年使用して古くなった事務椅子、棚、ロッカー等を入れ替え、事務所内が整理された	働く従業員が快適に仕事ができるようになり、また事務所内の印象が良くなった。
改 善 項 目	実 施 内 容	結 果 (成果・効果)
機械警備、防犯カメラの導入	事務所内、施設出入り口に防犯カメラを設置し、防火設備と連動する機械警備システムも導入した	従業員および施設の安全性が向上した。
改 善 項 目	実 施 内 容	結 果 (成果・効果)
改 善 項 目	実 施 内 容	結 果 (成果・効果)

改善活動実施報告

屋外体育施設

改 善 項 目	実 施 内 容	結 果 (成果・効果)
トイレ水漏れ	点検時に水漏れ箇所があり早急に修繕を行った。	水漏れが防げ利用時に不便掛ける来なく使用できることとなった。
改 善 項 目	実 施 内 容	結 果 (成果・効果)
芝生改修	前年からの高温気候により芝生枯渇が見受けられ芝生改修を行い維持管理に努めた	芝張・散水を行うことにより生育を維持できた。
改 善 項 目	実 施 内 容	結 果 (成果・効果)
ゴミの不法投棄	PG駐車場においてゴミの不法投棄が度重なり看板等の設置を行った。	不法投棄は無くなった。
改 善 項 目	実 施 内 容	結 果 (成果・効果)

施設名

改 善 項 目	実 施 内 容	結 果 (成果・効果)
改 善 項 目	実 施 内 容	結 果 (成果・効果)
改 善 項 目	実 施 内 容	結 果 (成果・効果)
改 善 項 目	実 施 内 容	結 果 (成果・効果)

指定管理施設利用者等の懇談会議事録

第1回懇談会

開催日	2024年 10月 21日(月) 19:00～
開催場所	芽室町総合体育館 研修室
利用者	芽室町スポーツ少年団・協会関係者 12名
	芽室町教育委員会 3名
	代表者・業務管理者 4名・各施設担当者 2名
主な議題	体育施設の運営に関する意見交換

No.	意見集約の内容	対応状況		指定管理者から町への要望・意見等
		措置	内容	
1	年に1度の大会が改修工事で開催できないので、健康プラザで行うか中止するか協議中です			
2	量の入替えと的台の上下のいて替え、防矢ネットの補修他にもネットの配置等の希望など		会議終了後、個別で森林組合と委員会とで協議しました	
3	高齢化に伴い美生川PG場の利用者が減っている、他市町村のPG場も参考にし整備等をおねがいしたい		委員会より直接回答	
	コースにあるイタズラ防止の張り紙の表現が不快なので撤去してほしい		委員会より直接回答	
	排水溝にある畳が邪魔なので撤去してほしい		森林組合が現場を確認します	
	南パークのトイレが古くて時代にそぐわない		委員会より直接回答	
4	改修工事でのラインの張替えについて今までと同じか確認		委員会より直接回答	
5	量の汚れを改善してもらい快適に利用、夏場もクーラーがついて快適な練習が出来ました			
6	常広水泳協会と協力し利用しており要望等は施設に直接伝えています			
7	新しくネットを購入していただきありがとうございます			
8	来年から芝グラウンドは使用できますか？		森林組合より、使用開始予定ですが、スケートリンク造成に伴いオープン時期が前後する可能性があります	
9	中間ネットの両端にある隙間が空くの解消できないか？		総合体育館より、器具庫にある防球ネットを設置し利用してもらい、それでも解決できない様であれば他の対策を考えます	

第2回懇談会

開催日	2025年 3月24日(月) 19:00～
開催場所	芽室町総合体育館 研修室
利用者	芽室町スポーツ少年団・協会関係者 10名
	芽室町教育委員会 3名
	代表者・業務管理者・各施設担当者 5名
主な議題	体育施設の運営に関する意見交換

No.	意見集約の内容	対応状況		指定管理者から町への要望・意見等
		措置	内容	
1	器具庫にネズミが巣をつくっているので対策してほしい。		委員会より直接回答	
2	北グラウンドが使用できなくなったらJAグラウンド東側の空いているところを使わせていただけないか？また北グラの物置は移転してもらえるのか？		委員会より直接回答	
3	日高山脈が国立公園化されて、芽室山の会が管理している伏見岳も国立公園の中に入りました。8年前に大雨で林道決壊し、山小屋まで車で行けなくなっています。トイレもありますが、汲み取りが入れない状態で困っている。山小屋は町の持ち物なので、山の会としても携帯トイレの活用とか、その処理の仕方など町と話し合っていきたい。		委員会より直接回答	
4	水泳協会単独での活動はないが、帯広水泳協会主催の年2回の芽室プールの大会をサポートしています。			
5	少年団の指導では冷暖房の環境が整った中で練習ができています。ありがとうございます。			
6	異常気象でリンクの造成が何とか出来ているが、ギリギリで授業や大会を行っている、今後、教育委員会・森林組合・スケート協会でシーズン前に懇談会を持たせてもらって意思疎通を図らせてもらいたい。		委員会より直接回答	
7	改修工事で色々な体育館で練習を行っていたが、練習時間も不規則で全員での練習時間が取れず活動自体もやめてしまう子もいた。また学校開放調整など非常にお世話になりありがとうございました。要望で予定表に大会名と種目を入れてほしい。		体育館より協議種目名が入っていないものは今後、入れるようにします。	
8	町営芝グラ西側のゴール付近の芝を造成してほしいと3～4年前から言っているが全くやってもらえていない		森林組合より今回の芝改修とは異なる位置なので、予算も関係する事なので委員会と協議させてください。	

体育施設教室アンケート状況

体育施設教室アンケート

<p>総合体育館教室 (子ども)</p>	<p>とても楽しく参加できていた。運動だけでなく集団の中での過ごし方や約束の守り方など経験できるいい機会だった</p> <p>色んな動きができて母的には大満足！！</p> <p>子どもがうごトレに参加している間の時間でピラティスやヨガの大人のコース等があると嬉しい</p> <p>広いアリーナだともっと沢山体を動かせていたので早く工事が終わって前のように様々な競技を経験させてもらえると嬉しい</p> <p>鉄棒や跳び箱のようなものがあるとうれしい 通い始めて体力もつき、リズム感も良くなったと思う</p> <p>コーチたちが毎回考える内容は色々大変ながらもやってもらって感謝している</p>
<p>総合体育館教室 (大人)</p>	<p>とても楽しい</p> <p>できる範囲で続けていきたいと思う</p> <p>毎回楽しいゲームをありがとう</p> <p>指導力があり、ありがたい</p>
<p>温水プール トレーニングセンター</p>	<p>水中バレーなどみんなで楽しめるイベントを開催してくれて嬉しい 定例で開催してほしい</p> <p>トレーニングセンターがこんなに立派だと知らなかった これから通いたいと思います</p> <p>様々なスタジオレッスンを無料で受けてみたい</p> <p>夜の時間帯でヨガなど大人が楽しめる教室を増やしてほしい</p> <p>キッズのプールの価格が安く通っていてありがたい プールサイド参観日を設けてくれてとても新鮮だった</p>

安全管理の実施状況

火 災 予 防 上 の 自 主 点 検 基 準(総合体育館)

- | | | | |
|----|------------|------------|---------|
| 1. | 実施項目及び確認箇所 | 以下の表の通り | 資料別紙1参照 |
| 2. | 点検者 | XXXXXXXXXX | |
| 3. | 実施時期 | 年2回 | |

自 主 点 検 表 (定 期)

建 物 構 造	(1)柱・梁・壁・床 ・コンクリートに欠損・ひび割れ・脱落・風化等はないか。		
	(2)天井 ・仕上げ材に剥落・落下のおそれのあるたるみ・ひび割れ等はないか。		
	(3)窓枠・サッシ・ガラス ・窓枠・サッシ等には、ガラス等の落下、又は枠自体のはずれの恐れのある腐食、ゆるみ、著しい変形等がないか。		
	(4)外壁・ひさし・パラペット ・貼石・タイル・モルタル等の仕上げ材に、剥落・落下のおそれのあるひび割れ・浮き上がり等が生じていないか。		
避 難 施 設	(1)避難通路・階段 ・避難通路の幅員が確保されているか。 ・避難上支障となる物品等を置いていないか。 ・階段室に物品が置かれていないか。		
	(2)避難階の避難口 ・扉の開放方向は避難上支障がないか。 ・避難階段等に通ずる出入り口の幅は適切か。 ・避難階段等に通ずる出入り口・屋外への出入口の付近に物品その他の障害物はないか。		
火 器 気 具 設 備	暖房設備(ボイラー) ・自動消火装置は適正に機能するか。 ・火気の周囲は整理整頓されているか。		
電 気 設 備	(1)電気器具 ・タコ足の接続を行っていないか。 ・コードに亀裂損傷等はないか。		
	(2)非常用自家発電機及び受電設備 ・法に基づく点検が適正に行われているか。		
そ の 他	危険物 ・管理(使用量・残量・法に基づく点検等)が適正に行われているか。		
防火管理者確認			

(備 考) 点検を実施し、良の場合い✓を、不備・欠陥のある場合は×を、即時改修した場合は△を付してください。
尚、不備・か欠陥がある場合には、直ちに防火管理者に報告するものとします。

保存期間3年

火災予防上の自主点検基準(総合体育館)

1. 点 検 項 目 以下の表の通り
2. 点 検 者 XXXXXXXXXX
3. 実 施 時 期 日 常

資料別紙1-2参照

自主点検表(日常) 月

[illegible]

(備 考) 点検を実施し、良の場合い✓を、不備・欠陥のある場合は×を、即時改修した場合は△を付してください。

なお、不備・か欠陥がある場合には、直ちに防火管理者に報告するものとします。

防火管理者確認		
---------	--	--

保存期間3年

火 災 予 防 上 の 自 主 点 検 基 準 (温水プール)

1. 実施項目及び確認箇所 以下の表の通り
2. 点検者 XXXXXXXXXX
3. 実施時期 年2回

資料別紙2参照

自 主 点 検 表 (定 期)

建 物 構 造	(1)柱・梁・壁・床 ・ コンクリートに欠損・ひび割れ・脱落・風化等はないか。		
	(2)天井 ・ 仕上げ材に剥落・落下のおそれのあるたるみ・		
	(3)窓枠・サッシ・ガラス ・ 窓枠・サッシ等には、ガラス等の落下、又は枠自体のはずれのおそれのある腐食、ゆるみ、著しい変形等がないか。		
	(4)外壁・ひさし・パラペット ・ 貼石・タイル・モルタル等の仕上げ材に、剥落・落下のおそれのあるひび割れ・浮き上がり等が生じていないか。		
避 難 施 設	(1)避難通路・階段 ・ 避難通路の幅員が確保されているか。 ・ 避難上支障となる物品等を置いていないか。 ・ 階段室に物品が置かれていないか。		
	(2)避難階の避難口 ・ 扉の開放方向は避難上支障がないか。 ・ 避難階段等に通ずる出入り口の幅は適切か。 ・ 避難階段等に通ずる出入り口・屋外への出入口の付近に物品その他の障害物はないか。		
火 器 具 設 備	暖房設備(ボイラー) ・ 自動消火装置は適正に機能するか。 ・ 火気の周囲は整理整頓されているか。		
電 気 設 備	(1)電気器具 ・ タコ足の接続を行っていないか。 ・ コードに亀裂損傷等はないか。		
	(2)低圧電気設備 ・ 法に基づく点検が適正に行われているか。		
そ の 他	少量危険物 ・ 管理(使用量・残量等)が適正に行われているか。		
防火管理者確認			

(備 考) 点検を実施し、良の場合い✓を、不備・欠陥のある場合は×を、即時改修した場合は△を付してください。
尚、不備・か欠陥がある場合には、直ちに防火管理者に報告するものとします。

保存期間3年

火 災 予 防 上 の 自 主 点 検 基 準(温水プール)

1. 点 検 項 目 以下の表の通り
 2. 点 検 時 期
 3. 実 施 時 期 日 常

資料別紙2-2参照

自 主 点 検 表 (日 常) 月

日	曜 日	点 検 項 目 及 び 頻 度							点検者氏名
		避難経 路等の 物品の 有無	電気器 具の配 線の損 傷の有 無	火気設 備器具 の異常 の有無	防火戸 の閉鎖 障害の 有無	消防用 設備等 週辺の 物品の 有無	指定場 所以外 での禁 喫の有 有無	倉庫等 施錠及 び終業 時の火 気確認	
1									
2									
3									
4									
5									
6									
7									
8									
9									
10									
}									
21									
22									
23									
24									
25									
26									
27									
28									
29									
30									
31									

(備 考) 点検を実施し、良の場合い✓を、不備・欠陥のある場合は×を、即時改修した場合は△を付してください。
 なお、不備・か欠陥がある場合には、直ちに防火管理者に報告するものとします。

防火管理者確認

保存期間3年

火災予防上の自主点検基準(健康プラザ)

1. 実施項目及び 以下の表の通り 資料別紙3参照
2. 実点検 所者期
3. 実施時 年2回

自主点検表(定期)

建築物構造	(1)柱・梁・壁・床 ・コンクリートに欠損・ひび割れ・脱落・風化等はないか。		
	(2)天井 ・仕上げ材に剥落・落下のおそれのあるたるみ・ひび割れ等はないか。		
	(3)窓枠・サッシ・ガラス ・窓枠・サッシ等には、ガラス等の落下、又は枠自体のはずれのおそれのある腐食、ゆるみ、著しい変形等がないか。		
	(4)外壁・ひさし・パラペット ・貼石・タイル・モルタル等の仕上げ材に、剥落・落下のおそれのあるひび割れ・浮き上がり等が生じていないか。		
避難施設	(1)避難通路・階段 ・避難通路の幅員が確保されているか。 ・避難上支障となる物品等を置いていないか。 ・階段室に物品が置かれていないか。		
	(2)避難階の避難口 ・扉の開放方向は避難上支障がないか。 ・避難階段等に通ずる出入り口の幅は適切か。 ・避難階段等に通ずる出入り口・屋外への出入口の付近に物品その他の障害物はないか。		
火器器具設備	暖房設備(ボイラー) ・自動消火装置は適正に機能するか。 ・火気の周囲は整理整頓されているか。		
電気設備	(1)電気器具 ・タコ足の接続を行っていないか。 ・コードに亀裂損傷等はないか。		
	(2)非常用自家発電機及び受電設備 ・法に基づく点検が適正に行われているか。		
その他	危険物 ・管理(使用量・残量等)が適正に行われているか。		
		防火管理者確認	

(備 考) 点検を実施し、良の場合い✓を、不備・欠陥のある場合は×を、即時改修した場合は△を付してください。尚、不備・欠陥がある場合には、直ちに防火管理者に報告するものとします。

保存期間3年

火災予防上の自主点検基準(健康プラザ)

1. 点 検 項 目 以下の表の通り
2. 点 検 者 XXXXXXXXXX
3. 実 施 時 期 日 常

資料別紙3-2参照

自主点検表(日常) 月

[illegible]

(備 考) 点検を実施し、良の場合い✓を、不備・欠陥のある場合は×を、即時改修した場合は△を付してください。尚、不備・か欠陥がある場合には、直ちに防火管理者に報告するものとします。

防火管理者確認

保存期間3年

令和6年度第1回総合体育館防災訓練要領

1. 実施日 2024年 5月 28日（火） 8:30～8:40
2. 場 所 総合体育館
3. 内 容 ①通報訓練 ②避難誘導訓練 ③消火訓練
4. 参加者

計 6 名

（文書内：敬称略・順不同）

5. 日 程

時 間	訓 練 項 目	訓 練 内 容
8:30～	挨拶	
8:30	通 報 訓 練 避 難 訓 練 消 火 訓 練 (屋内消火栓含む)	※ 出火場所はキッズスペース 役 割 確 認 者 (消火係) 非常放送 消防通報 消 火 係 誘 導 係 (第1アリーナ) (第2アリーナ) (キッズスペース) (トレーニングセンター) ボ イ ラ 体 育 館 ボイラ操作 体育館利用者避難完了後 館内を確認をして避難
8:40		
	防火教育	該当者なし
訓練 終了後	総 括	

避難誘導訓練行動表

(敬称略)

時 間	担当者	待機場所	行 動 内 容
8:30	利用者 [黒丸] (状況付与)		キッズスペースからの火災発生を発見。 火災報知機を作動させる。
	非常放送 [黒丸]	体育館 事務室	非常用放送設備を作動させる。 1番のボタンを押す。 音声案内に従い、 2番のボタンを押し自動放送を流す。
	確認者 [黒丸]	体育館 事務室	現場確認のため火災連絡用電話機、消火器を持参し報知機から火災確認の電話をし消火にあたる。
	非常放送 [黒丸]	体育館 事務室	火災現場確認後、消防への通報を依頼をし館内放送をする。 マイクのボタンを押し放送する。 「火事です火事です。キッズスペースで火災が発生しました。 係員の指示に従い避難してください。 係員は直ちに避難誘導・消火活動を開始してください。」 ※2回繰り返す (慌てずハッキリと) 3番のボタンを押す。
	消防通報 [黒丸]	体育館 事務室	119番通報 「訓練です。訓練です。芽室町東3条8丁目芽室町総合体育館 キッズスペースで火災が発生しました。消防車の出動を お願いします。」
	応援依頼 [黒丸]	体育館 事務室	内線電話(11番)でプールへ避難開始の連絡。 「キッズスペースで火災が発生しました。避難してください」
8:40	誘導係 [黒丸]	体育館 事務室	誘導係は避難誘導開始の放送後、利用者を避難場所へ誘導。
	消火係 [黒丸]	体育館 事務室	消火係は消火活動開始の放送後、消火器をと火災報知機用 電話機を持参し消火にあたる。 消火器を使用後、屋内消火栓を使う。
	避難状況 報告 [黒丸]		避難完了・人数の確認をし、自営消防隊長に報告をする。 (人数＝利用者・従業員)

令和6年度第2回総合体育館防災訓練要領

1. 実施日 2024年 11月 5日（月） 8：40～8：50
2. 場 所 総合体育館・温水プール・トレーニングセンター
3. 内 容 ①通報訓練 ②避難誘導訓練 ③消火訓練
4. 参加人員

計：22人

5. 日 程 (文書内：敬称略・順不同)

時 間	訓 練 項 目	訓 練 内 容
8：30～	開始準備・配置確認	体育館 [redacted] / 温水プール・トレセン [redacted]
8：40 } 8：50	 通 報 訓 練 避 難 訓 練 消 火 訓 練	 ※ 出火場所は第1アリーナ西側 役 割 確認者 [redacted] 非常放送 [redacted] 消防通報 [redacted] 消火係 [redacted] 避難連絡 [redacted] 誘導係 (第1アリーナ) [redacted] (第2アリーナ) [redacted] (キッズスペース) [redacted] プール受付者 [redacted] プール誘導係 [redacted] トレセン受付者 [redacted] トレセン誘導係 [redacted] ボイラ操作 [redacted] 体育館 体育館利用者避難完了後 館内を確認をして避難 [redacted] プール プール利用者避難完了後 館内を確認をして避難 [redacted] トレセン トレセン利用者避難完了後 館内を確認をして避難 [redacted]
	防火教育	対象者 なし
8：50～	総 括	体育館 [redacted] / 温水プール・トレセン [redacted]

避難誘導訓練行動表（体育館）

（敬称略）

時 間	担当者	待機場所	行 動 内 容
8 : 4 0	利用者 [黒] (状況付与)	第1 アリーナ	第1アリーナ西側からの火災発生を発見 火災報知機を作動させる
	非常放送 [黒]	体育館 事務室	非常用放送設備を作動させる 1番のボタンを押す 音声案内に従い、2番のボタンを押し自動放送を流す
8 : 5 0	確認者 [黒]	体育館 事務室	現場確認のため火災連絡用電話機、消火器を持参し報知機から 火災確認の電話をし消火にあたる（初期消火）
	非常放送 [黒]	体育館 事務室	火災現場確認後、消防への通報を依頼をし館内放送をする マイクのボタンを押し放送する 「火事です火事です。第1アリーナで火災が発生しました。 係員の指示に従い避難してください。 係員は直ちに避難誘導・消火活動を開始してください。」 ※2回繰り返す（慌てずハッキリと） 3番のボタンを押す
	消防通報 [黒]	体育館 事務室	119番通報 「訓練です。訓練です。 茅室町東3条8丁目茅室町総合体育館第1アリーナで火災が発生 しました。消防車の出動をお願いします。通報者は中田です」
	避難連絡 [黒]	体育館 事務室	プール内線13番で避難の呼び掛け 「第1アリーナで火災が発生しました。避難してください」 トレセン受付スタッフへ避難の呼びかけ（プール側から避難） 「同上」
	誘導係 [黒]	館内	誘導係は避難誘導開始の放送後、利用者を避難場所へ誘導 避難経路は近いところから 避難誘導先は体育館正面
	消火係 [黒]	体育館 事務室 ボイラー室 第1アリーナ	消火係は消火活動開始の放送後、消火器を持参し消火にあたる 消火器を使用後、屋内消火栓を使う
	避難状況報告 [黒]	体育館正面	避難完了・人数の確認をし、自衛消防隊長 [黒] に報告をする （人数＝利用者・従業員） プール避難状況確認

避難誘導訓練行動表（温水プール・トレセン）

（敬称略）

時 間	担当者	待機場所	行 動 内 容
8 : 4 0 8 : 5 0	利用者 [redacted] (状況付与)	第 1 アリーナ	第 1 アリーナ西側からの火災発生を発見 火災報知機を作動させる
	非常放送 [redacted]	体育館 事務室	非常用放送設備を作動させる 1 番のボタンを押す 音声案内に従い、2 番のボタンを押し自動放送を流す
	確認者 [redacted]	体育館 事務室	現場確認のため火災連絡用電話機、消火器を持参し報知機から 火災確認の電話をし消火にあたる（初期消火）
	非常放送 [redacted]	体育館 事務室	火災現場確認後、消防への通報を依頼をし館内放送をする。
	消防通報 [redacted]	体育館 事務室	1 1 9 番通報
	避難連絡 [redacted]	体育館 事務室	プール内線 1 3 番で避難の呼び掛け 「第 1 アリーナで火災が発生しました。避難してください」 トレセン受付スタッフへ避難の呼びかけ（プール側から避難） 「同上」
	非常用放送 [redacted]	プール 事務室	非常用放送設備を作動させる。 ※手順については事前に確認しておくこと
	誘導係 [redacted]	プール トレセン	誘導係は避難誘導開始の放送後、利用者を避難場所へ誘導 避難経路は近いところから （プール室・更衣室・各トイレ・採暖室・観覧室など手分けして） ※厳冬期を想定し毛布の準備（収納場所の確認） 誘導係は避難誘導開始の放送後、利用者を避難場所へ誘導 避難経路は体育館側を避け近いところから 避難誘導先はプール正面
	避難状況報告 [redacted]	プール正面	避難完了・人数の確認をし、自衛消防隊長（疋田）に報告をする （人数＝利用者・従業員） 体育館避難状況確認

令和6年度 第1回温水プール防災訓練要領

1. 実施日 2024年 8月 5日 (月) 9:00~9:30
2. 場 所 温水プール
3. 内 容 ①通報訓練 ②避難誘導訓練 ③消火訓練(屋内消火栓含む)
4. 参加者



(文書内:敬称略・順不同)

5. 日 程

時 間	訓 練 項 目	訓 練 内 容
8:45	挨拶	
9:00	通報訓練 避難誘導訓練 消火訓練 (屋内消火栓操作)	※ 出火場所はトレーニングセンター
		役 割 確認者 (消火係) 非常放送
		消防通報
9:30		消火係
		誘導係 (プール入口) (トレセン入口) (プール) (トレセン) (男子更衣室) (女子更衣室)
		利用者 (トレセン) (更衣室) (プール)
		ボイラ ボイラ操作
		避難状況確認 プール利用者避難完了後 館内を確認をして避難
	屋内消火栓操作	※ 避難訓練終了後、ミーティングルームで 操作要領等を実施。 細部実施要領は当日及び現地指示。
	総 括	

避難誘導訓練行動表

(敬称略)

時 間	担当者	待機場所	動 内 容
9:00 9:30	利用者 [黒] (状況付与)	トレセン プール	トレーニングセンターからの火災を確認 火災報知機を作動させる。
	現場確認 [黒]	プール 事務室	火災報知機の作動場所を確認し、電話機と消火器を持参して 火災の有無を確認し、事務所に連絡をし消火活動にあたる。
	非常放送 [黒]	プール 事務室	非常放送をする。 1. 非常スイッチを押す。 2. マイクを取る。 3. 一斉放送ボタンを押し非常放送をする。 「火災報知機が作動しました。係員が確認をしています。次の 放送に注意をしてください。」 消防への通報依頼し館内放送をする。 「火事です。火事です。1Fトレーニングセンターで火災が発生しま した。係員の指示に従い避難してください。係員は直ちに避難 誘導消火活動を開始してください。」 ※2回繰り返す (慌てずハッキリと)
	消防通報 [黒]	プール 事務室	119番通報 「訓練です。訓練です。芽室町東1条8丁目芽室町温水プール ボイラー室から火災が発生しました。消防車の出動 をお願いします。」
	誘導係 [黒]	プール 事務室	誘導係は避難誘導開始の放送後、利用者を避難場所へ誘導。 プール利用者の避難誘導先は入口前駐車場。
	消火係 [黒]		消火係は避難誘導開始の放送後、消火器を持参しトレセンの 入口へ急行し消火にあたる。その後避難する。
	避難状況 [黒]		避難完了・人数の確認をし、自衛消防隊長に報告をする。 (人数＝利用者・従業員)

令和6年度 第1回健康プラザ防災訓練要領

1. 実施日 2024年 6月 3日（月） 9:30～9:40
2. 場 所 健康プラザ
3. 内 容 ①通報訓練
②避難訓練（避難経路図に基づき、実歩行して確認する。）
4. 参加者 XXXXXXXXXX
5. 日 程

時 間	訓 練 項 目	訓 練 内 容
9:30	通 報 訓 練	<p>訓練者 XXXXXXXXXX （5分前に、TEL26－9126番に電話して訓練の旨を連絡）</p> <p>119番通報</p> <p>「訓練です訓練です。茅室町西3条南6丁目、茅室町健康プラザ西側観覧席から火災が発生しました。消防車の出動をお願いします。通報者は〇〇です。」</p> <p>※消防の担当者から状況確認の質問があります。</p>
9:40	非 常 放 送	<p>訓練者 XXXXXXXXXX</p> <p>「火事です、火事です西側ギャラリーから火災が発生しました。利用者は直ちに避難してください。」</p> <p>※2回繰り返し</p>
9:45	避難訓練	<p>内 容 : 避難経路図に基づき、実歩行して確認する。</p> <p>確認者 XXXXXXXXXX</p>
10:30		<p>※訓練終了後、消火器と消火栓の位置確認 ※非常口と避難経路の確認 ※一人で勤務している場合の優先順位の確認</p>

各施設の設備保守点検及び清掃等の計画

各体育施設の設備等の保守点検整備及び清掃計画

区分	総合体育館	温水プール	トレーニングセンター	健康プラザ
4月	・電気工作物点検 ・フロン簡易点検	・電気保守点検 ・プール水質検査(5検体) ・フロン簡易点検 ・特別清掃(床面)	・電気保守点検 ・フロン簡易点検	・電気工作物点検 ・屋根点検業務 ・ルーフドレン清掃
5月	・空気環境測定 ・鼠、昆虫等の防除 ・特別清掃(床面、硝子) ・温水ボイラー保守点検	・プール水質検査(5検体) ・温水ヒーター点検整備 ・空気環境測定 ・ルーフドレン清掃 ・特別清掃(床面)		
6月	・電気工作物点検 ・地下タンク及び地下埋設配管の漏洩点検	・電気工作物点検 ・プール水質検査(5検体) ・レジオネラ検査 ・特別清掃(床面)	・電気工作物点検	・電気工作物点検 ・地下タンク及び地下埋設配管の漏洩点検
7月	・空気環境測定 ・水質検査 ・フロン簡易点検	・プール水質検査(5検体) ・空気環境測定 ・空調機点検・清掃 ・ルーフドレン清掃 ・フロン簡易点検 ・特別清掃(床面)	・フロン簡易点検	・特別清掃(床面、硝子)
8月	・電気工作物点検 ・貯水槽・貯湯槽清掃 ・消防用設備点検 ・空調機点検・清掃	・電気保守点検 ・プール水質検査(5検体) ・総トリハロメタン ・消防用設備点検(消防提出) ・空調機点検・清掃 ・特別清掃(床面)	・電気工作物点検 ・消防用設備点検	・電気工作物点検 ・特別清掃(硝子) ・消防用設備点検
9月	・空気環境測定 ・排水槽清掃 ・特別清掃(床面) ・熱媒ボイラー点検整備 ・ボイラー性能検査	・プール水質検査(5検体) ・空気環境測定 ・空調機点検・清掃 ・ルーフドレン清掃 ・特別清掃(床面)		
10月	・電気工作物点検 ・EHP点検 ・フロン簡易点検 ・特別清掃(床面)	・電気工作物点検 ・プール水質検査 ・GHP・EHP点検 ・フロン簡易点検 ・ルーフドレン清掃 ・特別清掃(床面)	・電気工作物点検 ・EHP点検 ・フロン簡易点検	・電気工作物点検 ・温風暖房機整備 ・屋根点検業務 ・ルーフドレン清掃
11月	・空気環境測定 ・鼠、昆虫等の防除 ・煤煙測定	・空気環境測定 ・プール水質検査 ・煤煙測定 ・ルーフドレン清掃 ・特別清掃(床面)		
12月	・電気工作物点検 ・防火対象物定期点検 ・空調機点検・清掃	・電気工作物点検 ・プール水質検査 ・特別清掃(床面) ・浴槽レジオネラ検査	・電気工作物点検 ・防火対象物定期点検	・電気工作物点検
1月	・空気環境測定 ・水質検査 ・フロン簡易点検	・空気環境測定 ・プール水質検査 ・空気環境測定 ・フロン簡易点検 ・プール濾過機清掃整備 ・自動塩素投入装置点検 ・特別清掃(床面)	・フロン簡易点検	
2月	・電気工作物点検 ・消防用設備点検 ・簡易専用水道検査 ・煤煙測定	・電気工作物点検 ・消防用設備点検 ・プール水質検査 ・煤煙測定 ・特別清掃(床面)	・電気工作物点検 ・消防用設備点検 ・EHP点検	・電気工作物点検 ・消防用設備点検
3月	・空気環境測定 ・排水槽清掃 ・空調機点検・清掃 ・煤煙窓保守点検	・空気環境測定 ・プール濾過機清掃整備 ・自動塩素投入装置点検 ・プール排水槽清掃 ・排煙窓保守点検 ・貯水槽・貯湯槽清掃 ・簡易専用水道検査 ・空調機点検・清掃 ・特別清掃(床面)	・排煙窓保守点検 ・空調機点検・清掃	

屋外体育施設管理計画

業務場所 東工北一公園パークゴルフ場

期 間 令和6年4月1日まで
令和6年11月30日まで

月 別		4月	5月	6月	7月	8月	9月	10月	11月	月	月	摘 要
工事種別		10 20	10 20	10 20	10 20	10 20	10 20	10 20	10 20	10 20	10 20	
維持管理	準備工											
	清掃管理											トイレ等周辺清掃
	芝転圧											
	肥料散布											5月 反当り30kg 9月 反当り20kg
	芝生刈込											5月～9月 週2回 10月 週1回
	カップ移動											5月 月2回 6～10月 月3回
	エアレーション											
	目土散布											1,000㎡/0.9t
	雪腐防除											トップジンM リゾレックスベフラン
	低木剪定											コース内低木剪定

屋外体育施設管理計画

業務場所 美生川河川敷パークゴルフ 場

期 間 令和 6 年 4 月 1 日 まで
令和 6 年 11 月 30 日 まで

月 別		4月		5月		6月		7月		8月		9月		10月		11月		月	月	摘 要
工事種別		10	20	10	20	10	20	10	20	10	20	10	20	10	20	10	20	10	20	
維持管理	準 備 工																			
	清 掃 管 理																			トイレ等周辺清掃
	芝 転 圧																			
	肥 料 散 布																			5月 反当り30kg 9月 反当り20kg
	芝 生刈込																			5月～9月 週2回 10月 週1回
	カップ移動																			5月 月2回 6～10月 月3回
	エアレーション																			
	目 土 散 布																			1, 000㎡/0. 9t
	低 木 剪 定																			コース内低木剪定

屋外体育施設管理計画

業務場所 南パークゴルフ場

期 間 令和6年4月1日まで
令和6年11月30日まで

月 別		4月	5月	6月	7月	8月	9月	10月	11月	月	月	摘 要
工事種別		10 20	10 20	10 20	10 20	10 20	10 20	10 20	10 20	10 20	10 20	
維持管理	準備工											
	清掃管理											トイレ等周辺清掃
	芝転圧											
	肥料散布											4月 反当り30kg 9月 反当り20kg
	芝生刈込											5月～9月 週2回 10月 週1回
	カップ移動											5月 月2回 6～10月 月3回
	目土散布											1000㎡/0.9t
	雪腐防除											トップジンM リゾレックスペフラン
	低木剪定											コース内低木剪定

屋外体育施設管理計画

業務場所 南多目的運動広場

期 間 令和6年4月1日まで
令和6年11月30日まで

月 別		4月	5月	6月	7月	8月	9月	10月	11月	月	月	摘 要
工事種別		10 20	10 20	10 20	10 20	10 20	10 20	10 20	10 20	10 20	10 20	
維持管理	準 備 工											
	清 掃 管 理											トイレ等周辺清掃
ソフトボール場	場内砂散布											
〃	場内転圧・整地											4月転圧・整地 5月～10月 月3回整地
ソフトボール場兼 アーチェリー場	場内草刈・草取											
アーチェリー場	芝 転 圧											
〃	肥 料 散 布											4月 反当り30kg 9月 反当り20kg
アーチェリー場	芝 生 刈 込											5月～9月 週2回 10月 週1回
外 周	外周芝刈											5月～10月 月2回
アーチェリー場	雪 腐 防 除											アーチェリー場内のみ

屋外体育施設管理計画

業務場所 芽室南公園運動広場

期 間 令和6年4月1日まで
令和6年11月30日まで

月 別		4月	5月	6月	7月	8月	9月	10月	11月	月	月	摘 要
細 目		10	20	10	20	10	20	10	20	10	20	
工事種別												
維持管理	準 備 工											
	清 掃 管 理											トイレ等周辺清掃
運動広場及び テニスコート	場内砂散布											開園前準備
〃	場内転圧・整地											4月転圧・整地 5月～10月 月3回整地
〃	場内草刈・草取											
運動広場外周芝生	芝 転 圧											
〃	肥 料 散 布											4月 反当り30kg 9月 反当り20kg
〃	芝 生 刈 込											5月～9月 週2回 10月 週1回

屋外体育施設管理計画

業務場所 芽室公園運動広場

期 間 令和6年4月1日まで
令和6年11月30日まで

月 別		4月	5月	6月	7月	8月	9月	10月	11月	月	月	摘 要
工事種別		10 20	10 20	10 20	10 20	10 20	10 20	10 20	10 20	10 20	10 20	
維持管理	準備工											
〃	清掃管理											トイレ等周辺清掃
運動広場 及び野球場	場内砂散布											開園前準備作業
〃	場内転圧・整地											4月転圧・整地 5月～10月 月3回整地
〃	場内草刈・草取											5月～9月週2回 10月週1回
野球場および パークゴルフ場	芝 転 圧											4月転圧・整地
野球場および パークゴルフ場	肥 料 散 布											4月 反当り30kg 9月 反当り20kg
〃	芝 生 刈 込											5月～9月 週2回 10月 週1回
野球場	エアレーション											
〃	目 土 散 布 雪 腐 防 除											1,000㎡/0.9t リゾレックス・トップジン
外周管理	樹木剪定 落葉回収											

各施設の設備保守点検及び清掃等の実績

各体育施設の設備等の保守点検整備及び清掃実績

区分	総合体育館	温水プール	トレーニングセンター	健康プラザ
4月	・電気工作物点検 ・フロン簡易点検 ・特別清掃(床)	・電気工作物点検 ・プール水質検査 ・浴槽水質検査 ・フロン簡易点検 ・特別清掃(床)	・電気工作物点検 ・フロン簡易点検	・電気工作物点検 ・屋根点検業務 ・ルーフドレン清掃 ・フロン簡易点検
5月	・空気環境測定 ・鼠、昆虫等の防除 ・空気調和機点検・清掃 ・温水ボイラー保守点検 ・特別清掃(硝子・床)	・プール水質検査 ・温水ヒーター点検・整備 ・空気環境測定 ・浴槽水質検査 ・ルーフドレン清掃 ・特別清掃(床)		
6月	・電気工作物点検 ・地下タンク及び地下埋設配管の漏洩点検 ・特別清掃(硝子・床)	・電気工作物点検 ・プール水質検査 ・浴槽水質検査 ・レジオネラ検査 ・特別清掃(硝子・床)	・電気工作物点検 ・特別清掃(硝子)	・電気工作物点検 ・地下タンク及び地下埋設配管の漏洩点検 ・特別清掃(硝子)
7月	・空気環境測定 ・水質検査 ・フロン簡易点検 ・特別清掃(床)	・空気環境測定 ・プール水質検査 ・フロン簡易点検 ・ルーフドレン清掃 ・空気調和機の点検・清掃 ・浴槽水質検査 ・特別清掃(床)	・フロン簡易点検	・特別清掃(床面、硝子) ・フロン簡易点検 ・特別清掃(床)
8月	・電気工作物点検 ・飲料水貯水槽清掃 ・空気調和機の点検・清掃 ・EHP点検 ・特別清掃(床)	・電気工作物点検 ・総トリハロメタン ・プール水質検査 ・空気調和機の点検・清掃 ・浴槽水質検査 ・GHP・EHP点検 ・特別清掃(床)	・電気工作物点検 ・EHP点検	・電気工作物点検
9月	・空気環境測定 ・排水槽清掃 ・消防用設備点検 ・特別清掃(硝子)	・空気環境測定 ・プール水質検査 ・空気調和機の点検・清掃 ・浴室水質検査 ・特別清掃(床)	・消防用設備点検	・温風暖房機整備 ・消防用設備点検
10月	・電気工作物点検 ・フロン簡易点検 ・特別清掃(床)	・電気工作物点検 ・プール水質検査 ・ルーフドレン清掃 ・フロン簡易点検 ・浴室水質検査 ・特別清掃(床)	・電気工作物点検 ・フロン簡易点検	・電気工作物点検 ・フロン簡易点検 ・特別清掃(床)
11月	・空気環境測定 ・鼠、昆虫等の防除 ・コージェネレーションシステム定期点検 ・特別清掃(床)	・空気環境測定 ・プール水質検査 ・ルーフドレン清掃 ・浴室水質検査 ・特別清掃(床)		・特別清掃(硝子)
12月	・電気工作物点検 ・防火対象物の定期点検 ・煤煙測定	・電気工作物点検 ・プール水質検査 ・浴槽レジオネラ検査 ・浴室水質検査 ・特別清掃(床)	・電気工作物点検 ・防火対象物の定期点検	・電気工作物点検
1月	・空気環境測定 ・水質検査 ・フロン簡易点検	・空気調和機の点検・清掃 ・浴室水質検査 ・フロン簡易点検 ・プール濾過器清掃整備 ・自動塩素投入装置点検 ・消防用設備点検 ・プール排水槽清掃 ・特別清掃(硝子・床)	・フロン簡易点検 ・特別清掃(硝子)	・フロン簡易点検
2月	・電気工作物点検 ・消防用設備点検 ・簡易専用水道検査 ・煤煙測定 ・EHP点検	・電気工作物点検 ・プール水質検査 ・煤煙測定 ・消防用設備点検 ・浴室水質検査 ・特別清掃(床)	・電気工作物点検 ・消防用設備点検 ・EHP点検	・電気工作物点検 ・消防用設備点検
3月	・空気環境測定 ・排水槽清掃 ・コージェネレーションシステム定期点検 ・排煙窓保守点検 ・特別清掃(床)	・空気環境測定 ・プール水質検査 ・貯水槽・貯湯槽清掃 ・空気調和機の点検・清掃 ・簡易専用水道検査 ・浴室水質検査 ・排煙窓保守点検 ・特別清掃(床)	・排煙窓保守点検 ・空気調和機の点検・清掃	

※総合体育館、プール及びトレーニングセンターの特別清掃は毎月適宜実施

R 6 屋外体育施設業務報告

- *パークゴルフ場開園にあたり定休日が祝日の場合は通常営業とし利用促進に努めた。
- *町軟式野球連盟と意思疎通を図り、全国大会開催に向け周辺整備等に努めた。
- *各現場とも経験豊富な有資格者を的確に配置し、維持管理・保守管理に努めた。
- *各関係団体と連携し意思疎通を図りながら現場の維持管理に反映させスムーズに施設利用をしていただけた。
- *利用者とのコミュニケーションを多く取り入れ、日常会話にて不便さや改善箇所など聞き入れを行った。
- *ごみの不法投棄が発生し委員会と協議しながら看板等の設置を行い不法投棄の撲滅に努めた。

人員配置及び保有資格者状況

人員配置表

施設名等	業 務 別	総 人 員 数
総 合 体 育 館	管理・運営・指導・受付	7名
	設 備（ボイラー）	4名
	清 掃	4名
	施 設 管 理	1名
温 水 プ ー ル	指導・企画・運営・受付	6名
	監視及び衛生管理	3名
	清 掃	4名
健 康 プ ラ ザ	管 理 ・ 受 付	4名
芽 室 公 園	清 掃 ・ 整 備	3名
南 公 園		3名
南 多 目 的 広 場		2名
芽室霊園緑地公園		3名
東 工 北 一 公 園		3名
芽室町サッカー場		2名
美生河川敷パークゴルフ場		3名
芽 室 公 園	維 持 管 理	9名
南 公 園		9名
南 多 目 的 広 場		10名
芽室霊園緑地公園		9名
東 工 北 一 公 園		9名
芽室町サッカー場		8名
美生河川敷パークゴルフ場		9名

有 資 格 者 配 置 表

施 設 名	業 務 内 容	資 格	備 考
総合体育館	施 設 管 理	建築物衛生管理技術者	非常駐
		乙種第4類危険物取扱者	
		甲種防火管理者	
		二級ボイラー技士	
		清掃作業従事者研修修了者	
	企 画・運 営 管 理	健康運動実践指導者	
	安 全 管 理	普通救急救命受講修了者	
温水プール	施 設 管 理	二級ボイラー技士	
		甲種防火管理者	
		プール衛生管理者	
		清掃作業従事者研修修了者	
	企 画・運 営 管 理	水泳指導員等	
	安 全 管 理	普通救急救命受講修了者	
健康プラザ	施設運営及び管理	乙種防火管理者	
		乙種第4類危険物取扱者	
	運 営 管 理		
	安 全 管 理	普通救急救命受講修了者	
屋外体育施設	施 設 管 理	農業指導士	非常駐
		2級土木施工管理技士	
		刈払機作業安全衛生	
		チェーンソー作業安全衛生	
		車両系建設機械運転技能	
		小型移動式クレーン運転技能	
		玉掛け技能	
		高所作業車運転技能	
		大型・中型・普通自動車免許	
		大型特殊自動車免許	

個人情報保護の管理体制

誓約書兼同意書

令和 年 月 日

芽室ビル管理株式会社 御中

住 所

氏 名

印

この度、芽室ビル管理株式会社(以下「会社」という。)の従業者として、下記の 1 から 6 の事項について誓約いたします。また下記 7 項のとおり、会社が業務に必要な範囲で私の情報を取扱うことに同意いたします。

記

1. 私は、就業規則その他服務規律に関する諸事項を守るとはもちろん、上司の指示・命令に従い規律の厳守に努め、誠実に勤務します。
2. 私は、芽室町公の施設に関する条例・その他の関係法令及び従事する施設の契約条項並びに業務仕様書を遵守し日常業務の処理にあたります。
3. 私は、在職中はもとより、退職(退任)した後も、在籍中に知り得た会社および会社の取引先(顧客)の経営上、技術上、営業上その他一切の情報(個人情報を含む。以下「本件情報」という。)を業務外の目的に使用するなどの不正使用(アクセス権限を超えた情報システムの使用を含む。)や、本件情報を知る必要がある会社の従業者以外の者に開示しないことはもとより、取扱いに関する指示を守り、これらの秘密を保持いたします。
4. 私は、在籍中、会社から使用を許可されるパソコン等の機器、本件情報が含まれた書類、CD-ROM・USB メモリ等の記録媒体その他一切の資料を会社の指示に従って管理し、退職(退任)する場合には、その一切(複製物を含む)を会社に返還いたします。
5. 私は、業務の都合により勤務内容、勤務場所等の変更(異動)がある場合は会社の指示に従います。
6. 私は、故意または重大な過失により業務上、並びに信用上会社に損害を与えた場合、全部または一部の賠償の責を負います。
7. 私は、会社の業務委託先での入館管理・事故時連絡先など業務に必要な範囲で、私の氏名、住所、生年月日、所属部署等の情報が、会社の業務委託先に提供されることにつき、同意いたします。

危機管理、事故防止の管理体制

危機対応基本マニュアル

第1 目的

このマニュアルは、芽室町総合体育館・温水プール・健康プラザ（以下「社会体育施設」という。）において危機が発生し、又は発生する恐れがある場合に備えて、社会体育施設指定管理者（以下「管理者」という。）として危機対応への基本的枠組みを定め、社会体育施設利用者の生命・身体及び財産を保護することを目的とする。

第2 危機対象の範囲

社会体育施設において利用者の生命・身体及び財産に重大な被害を招く事象や状態で次に掲げる事項とする。

- 1 火災
- 2 地震
- 3 不審者、不審物
- 4 重大な人的被害が生じ、又は生じる恐れがある災害及び事故等

第3 危機管理の基本方針

社会体育施設における危機管理に対する方針としては、以下の事項に関し主体的に取り組むものとする。

- 1 危機管理の対策に関しては、現状で備えの出来ていない危機や対策不十分な危機に対し、必要な対策を早急に講じる。
- 2 危機管理意識の醸成に当たっては、委託業者を含めて幅広く教育及び訓練を実施する。
- 3 危機管理に関する活動状況は、結果を点検し、必要に応じて見直す仕組みを構築する。
- 4 目的達成に必要な指導助言・協力を芽室町教育委員会から得るものとする。

第4 危機管理のための組織体制

組織体制に関しては、危機管理対策の一層の充実と推進を図るため、以下のとおり危機管理対策委員会を設ける。

1 構成員

- (1) 委員長 芽室ビル管理㈱ 社長
- (2) 副委員長 芽室ビル管理㈱ 施設管理課長
- (3) 委員
ア 管理係長、管理主任 （社会体育施設常駐者）
イ 設備担当、 （社会体育施設常駐者）
ウ その他委員長が必要と認めた者（設備業者及び教育委員会職員等）

2 審議事項

- (1) 危機管理のための教育及び訓練に関する事項
- (2) 危機発生時の対応に関する事項
- (3) その他危機管理に必要な事項

3 開催時期

委員長が必要と認めたとき。

第5 事前予防

危機の発生時における影響の軽減を図るため、次のとおり予防策を講ずる。

1 日常的一般事項

危機に関する次の共通した事項に関しては、遵守することに努める。

- (1) 施設ごとに防火管理者を定め、日常の点検活動を強化し防火・防災に務める。
- (2) 消火設備・防災設備等の点検整備は定めに従って実施する。
- (3) 避難・消火訓練等の防災訓練を定期的実施する。
- (4) 火気使用設備・器具類は指定した場所で使用するとともに、器具本来の目的以外に使用させない。
- (5) 暖房器具を使用する場合は、周囲を整理整頓するとともに、可燃物を接近させない。
- (6) 通路、出入口及び避難口付近には、避難上障害となる物品を置かない。
- (7) 地震発生時の転倒を防止するため、機械類及びロッカー類は、可能な限り固定式に改善する。
- (8) 避難時における正確な誘導を確保するため、誘導灯の故障の有無を随時点検する。
- (9) 不審者の入館を事前に防止するため、常に玄関方向に目を向け不審者の発見に努める。
- (10) 施設内の巡回の密度を高め不審者及び不審物の発見に努める。

2 修繕・工事等特定事項

修繕・工事等を行う者には、事前に工事計画書の写しを管理責任者に提出させ、火災予防上必要な指示を行うとともに、次の事項を遵守させる。

- (1) 火気を使用する工事を行う場合には、消火器等を用意させる。
- (2) 養生等のシートは、防災・防火等の処理を施した物を使用させる。
- (3) 指定した場所以外では、喫煙させない。
- (4) 有害なガスが発生することが予想される場合は、有効な換気をさせる。

第6 緊急時の対応

1 初期対応

- (1) 係員が危機発生に関する情報を入手した場合には、管理係長に報告し、報告を受けた管理係長は直ちに教育委員会及び芽室ビル管理㈱社長又は施設管理課長に連絡する。
- (2) 警察署又は消防署等の関係機関に通報が必要な場合には、関係者と協議の上で行う。尚、緊急の場合は、係員自らの判断で通報する。
- (3) 危機に対しては、別紙「緊急連絡体制」により対応する。

2 緊急時における業務分担

緊急事態発生時における初期対応を迅速に対処させるための業務分担は別紙「自衛消防隊組織図」により対応する。

3 緊急時対応

- (1) 必要に応じて緊急対策本部を設置し、芽室ビル管理㈱社長を本部長とする対策会議を開催するなど、適切な対応が出来るよう緊急体制を敷く。
- (2) 教育委員会及び関係機関と連携するとともに、事態の状況把握を行い問題の解決にあたる。

4 危機情報連絡要領

- (1) 覚知した内容は、第一報として速やかに伝達する。

- (2) 危機情報は「5W1H」を把握することとし、一部不明な事項があっても知りえた情報の範囲内で取り急ぎ第一報を行う。
- (3) 覚知した内容が、緊急又は異常事態に該当するかの判断に迷った場合には、まず緊急又は異常事態とみなして対応する。

5 情報の収集・発信・連絡及び管理

- (1) 危機情報の第一報以降、当該危機関連情報を収集する。
- (2) 現場に急行して事態の状況を把握する。
- (3) 収集した情報は、責任者において一元的に管理する。

第7 個別危機対応

個別の危機に関しては、主として次の手順に従って対処する。

1 火災発生の場合

- (1) 火災を発見したとき又は自動火災報知機により火災を認知した場合には、直ちに周囲の職員等に連絡し、消火器等による初期消火により延焼拡大の防止をする。尚、拡大が予測された場合には、直ちに消防署へ通報する。
- (2) 利用者の避難誘導に際しては、携帯用拡声器等を用いて避難の方向を指揮し、パニックの防止に努める。
- (3) 館内放送を行う場合には、非常放送設備で「ただいま、〇〇から火災が発生しました。館内におられる方は、係員の誘導に従って速やかに避難してください。」等と繰り返し放送する。
- (4) 逃げ遅れた方はいないかの確認を行う。

2 地震発生の場合

(1) 初期対応

- ア 物品等の損傷から身を守る必要がある場合には、テーブル等の下に身を潜めるよう指導する。
- イ 屋外退避の必要がある場合には、非常放送設備又は携帯用拡声器等を使用し避難方向等の誘導を行う。

(2) 出火防止

- ア ストープ及び湯沸器等、身近で使用中の火気使用器具の使用停止を確認する。
- イ ボイラーの使用を停止し、燃料パイプのバルブを閉止する。

3 不審者の侵入及び不審物発見の場合

(1) 不審者

- ア 服装及び行動等から不審者と思われる者を発見した場合には、来館理由及び氏名等を尋ねる。尚、あきらかに不審者と思われる場合には、速やかに教育委員会及び警察署に通報する。
- イ 来館者に対して近寄らないよう告知する。

(2) 不審物

- ア 近寄らず触らない。又、来館者等に対して近寄らないよう告知する。
- イ 教育委員会及び警察署へ速やかに通報する。

特に異様な臭気・煙等を感じた場合には、次の事項に留意すること。

- (a) 眼がかすむ・眼の前が暗くなる・呼吸困難・頭痛・吐き気・涙・鼻水等の異常を感じた場合には自ら呼吸を浅くし、ハンカチ等を口及び鼻に当て速やかに現場から遠ざかる。

- (b) 皮膚等に液体が付着した場合には、紙やハンカチ等で摘まむように拭き取る。
- (c) 手足や身体等は速やかに石鹼又は多量の水で十分に洗い流す。
- (d) 眼は流水で洗い、鼻・口及びのどはうがい等で十分行う。
- (e) 汚染した衣類は速やかに脱衣し、ビニール袋等にいれ密封する。

4 その他人身事故

(1) 作業事故及び殺傷事故等

- ア 切創等による出血は、厚く折りたたんだ布で傷口を覆い、圧迫して止血の処置をする。
- イ 感染を予防するため、血液の付着した衣類等には素手で触れない。
- ウ 必要に応じて救急車の出勤を要請する。
- エ 事故現場は、現状で保存する。

第8 危機収束時の対応

1 記録

管理責任者は、各々が行った緊急対応を時系列にまとめて記録・整理する。

2 分析、評価及び再発防止策

(1) 原因の分析

業務管理者は教育委員会と協議し、危機の発生原因、被害拡大の各原因の分析と整理を行う。

(2) 緊急対応の評価

業務管理者は各々が行った緊急対応の評価を行う。尚、評価と併せて危機対策の見直しの必要性を検討する。

(3) 再発防止策

業務管理者は教育委員会と協議し、原因分析や評価結果に応じて、本マニュアルの見直しを含めた再発防止策を講じる。

第9 その他

- 1 大地震・台風等の災害により、社会体育施設が住民の避難場所・救援物資の保管場所等に使用することとなった場合には、教育委員会の判断に従う。

自衛消防隊組織図

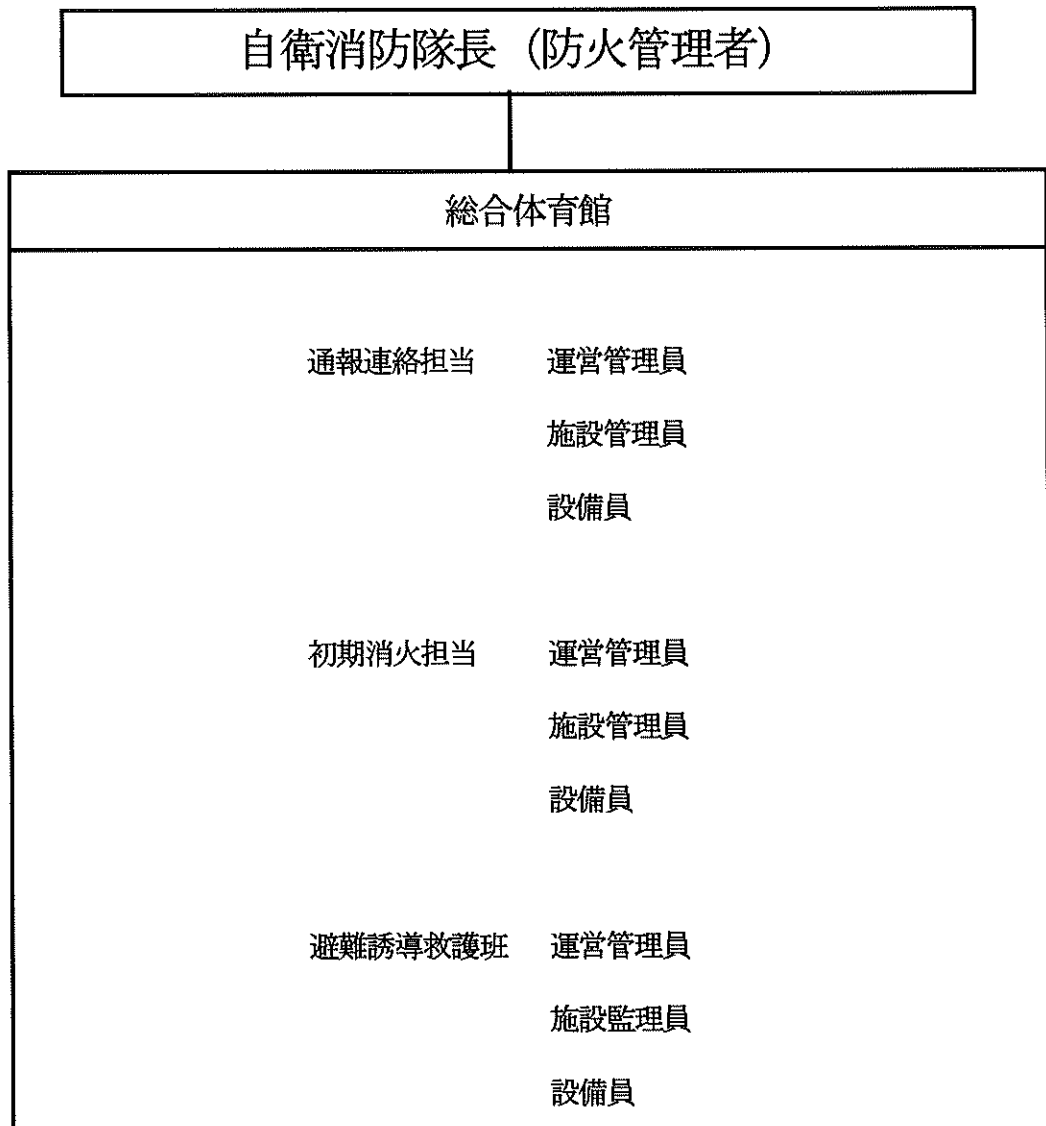

令和5年 4月1日 改訂

自衛消防隊組織図

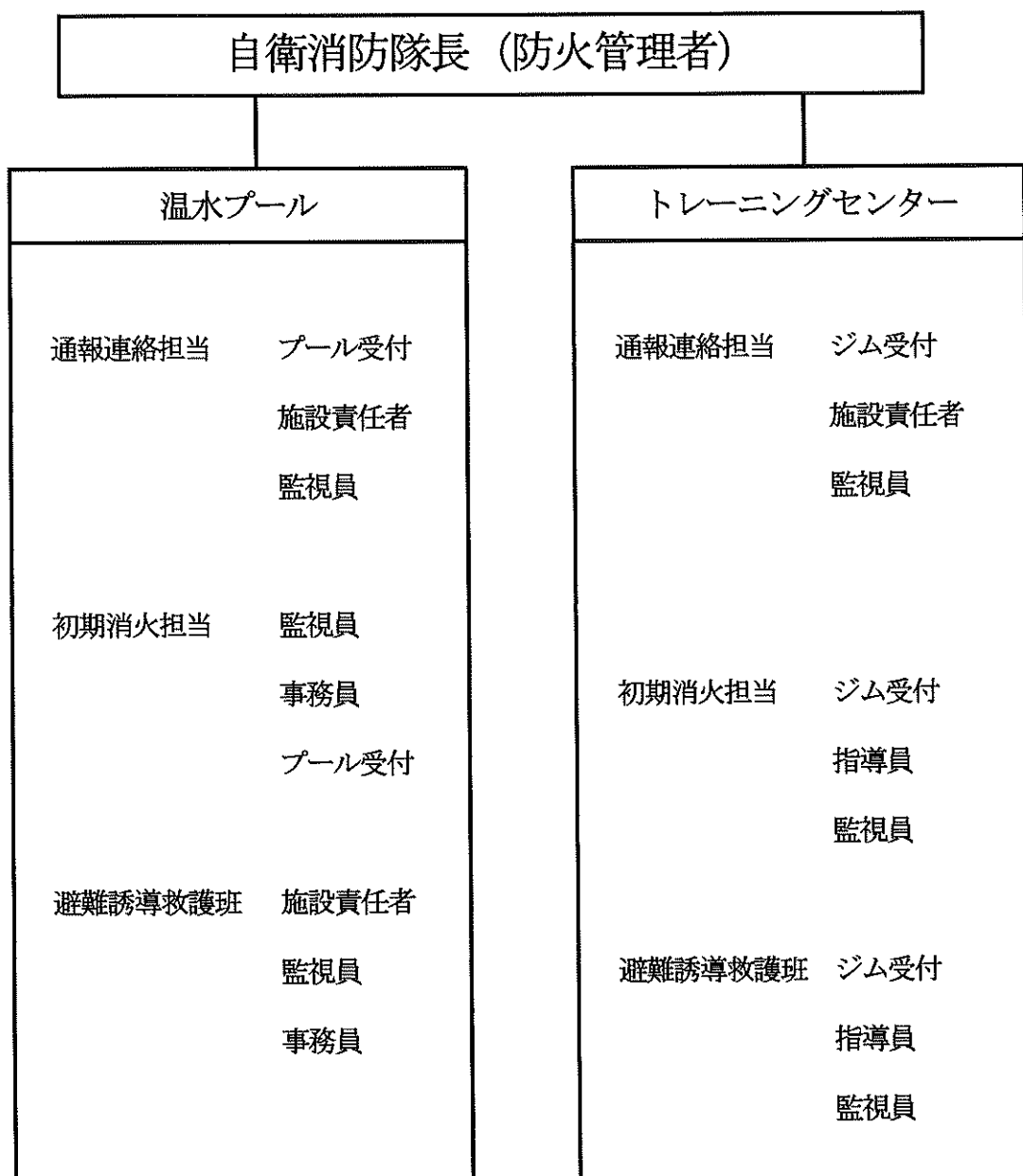

自衛消防隊組織図

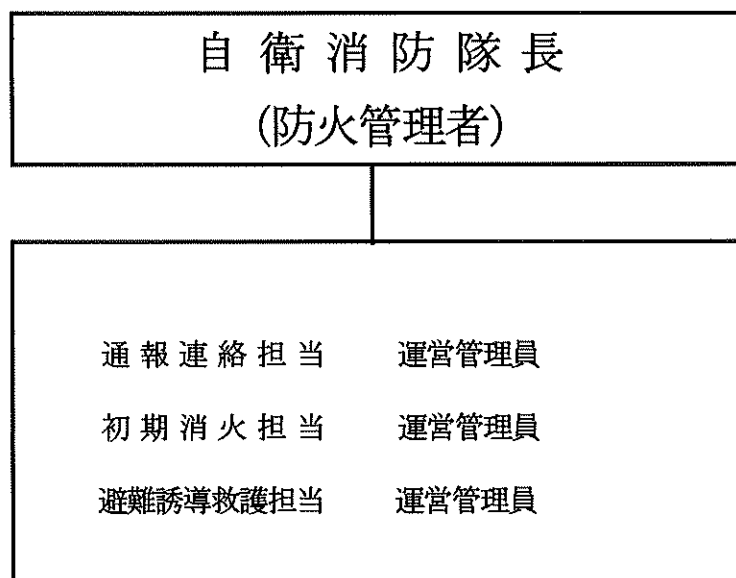

自主事業報告

令和6年度芽室町総合体育館・健康プラザ自主事業教室実績①

月	教室名	開催日(曜日)	時間	使用場所	対象	教室内容	回数	定員	申込人数	参加人数	延べ人数	男	女
4	うごトレ(キッズ)	4/2・9・16・23(火)	15:30~16:30	第1競技場	年中・年長	バルシューレ・ライフキネティック・リズムジャンプ	4	40名	10	36	48	24	24
	うごトレ(ジュニア)	4/2・9・16・23(火)	16:50~17:50	第2競技場	小学1年~3年	バルシューレ・ライフキネティック・リズムジャンプ	4	40名	18	63	74	47	27
	SOTAI FITNESS	4/3・10・17・24(水)	14:00~15:00	第2競技場	18歳以上の男女	体幹トレーニング・リズム体操・ストレッチ	4	なし	18	38	42	1	41
	CLUB SOTAI	4/5・12・19・26(金)	14:00~15:00	第1競技場	18歳以上の男女	バドミントン・ミニバレー・テニポン・卓球など	4	なし	17	58	66	10	56
5	うごトレ(キッズ)	5/14・21・28(火)	15:30~16:30	第1競技場	年中・年長	バルシューレ・ライフキネティック・リズムジャンプ	3	40名	11	32	41	24	17
	うごトレ(ジュニア)	5/14・21・28(火)	16:50~17:50	第2競技場	小学1年~3年	バルシューレ・ライフキネティック・リズムジャンプ	3	40名	18	45	57	40	17
	うごトレ(テニス)	5/22・29(水)	16:00~19:00	南公園テニスコート 健康プラザ	小学3年~6年	硬式テニス	2	20名	6	6	12	1	5
	SOTAI FITNESS	5/8・15・22・29(水)	14:00~15:00	第2競技場	18歳以上の男女	体幹トレーニング・リズム体操・ストレッチ	4	なし	15	38	42	4	38
	CLUB SOTAI	5/10・17・24・31(金)	14:00~15:00	第1競技場	18歳以上の男女	バドミントン・ミニバレー・テニポン・卓球など	4	なし	16	53	61	10	51
6	うごトレ(キッズ)	6/4・11・18・25(火)	15:30~16:30	第1競技場	年中・年長	バルシューレ・ライフキネティック・リズムジャンプ	4	40名	13	51	62	36	26
	うごトレ(ジュニア)	6/4・11・18・25(火)	16:50~17:50	第2競技場	小学1年~3年	バルシューレ・ライフキネティック・リズムジャンプ	4	40名	19	72	86	53	33
	うごトレ(テニス)	6/5・12・19・26(水)	16:00~19:00	南公園テニスコート 健康プラザ	小学3年~6年	硬式テニス	2	20名	6	6	20	1	5
	SOTAI FITNESS	6/5・12・19・26(水)	14:00~15:00	第2競技場	18歳以上の男女	体幹トレーニング・リズム体操・ストレッチ	4	なし	9	23	27	4	23
	CLUB SOTAI	6/7・14・21・28(金)	14:00~15:00	第1競技場	18歳以上の男女	バドミントン・ミニバレー・テニポン・卓球など	4	なし	15	41	49	7	42
7	うごトレ(キッズ)	7/2・9・16・23・30(火)	15:30~16:30	第1競技場	年中・年長	バルシューレ・ライフキネティック・リズムジャンプ	5	40名	15	59	74	43	31
	うごトレ(ジュニア)	7/2・9・16・23・30(火)	16:50~17:50	第2競技場	小学1年~3年	バルシューレ・ライフキネティック・リズムジャンプ	5	40名	20	89	109	76	33
	うごトレ(テニス)	7/3・10・17・24・31(水)	16:00~19:00	南公園テニスコート 健康プラザ	小学3年~6年	硬式テニス	5	20名	0	6	24	1	5
	SOTAI FITNESS	7/3・10・17・24(水)	14:00~15:00	第2競技場	18歳以上の男女	体幹トレーニング・リズム体操・ストレッチ	4	なし	10	19	23	3	19
	CLUB SOTAI	7/5・12・19・26(金)	14:00~15:00	第1競技場	18歳以上の男女	バドミントン・ミニバレー・テニポン・卓球など	4	なし	11	38	46	7	39
8	うごトレ(キッズ)	8/6・13・20・27(火)	15:30~16:30	第1競技場	年中・年長	バルシューレ・ライフキネティック・リズムジャンプ	4	40名	14	38	50	26	24
	うごトレ(ジュニア)	8/6・13・20・27(火)	16:50~17:50	第2競技場	小学1年~3年	バルシューレ・ライフキネティック・リズムジャンプ	4	40名	20	57	70	53	17
	うごトレ(テニス)	8/7・21・28(水)	16:00~19:00	南公園テニスコート 健康プラザ	小学3年~6年	硬式テニス	3	20名	2	8	22	1	7
	SOTAI FITNESS	8/7・21・28(水)	14:00~15:00	第2競技場	18歳以上の男女	体幹トレーニング・リズム体操・ストレッチ	3	なし	9	14	17	3	14
	CLUB SOTAI	8/2・9・23・30(金)	14:00~15:00	第1競技場	18歳以上の男女	バドミントン・ミニバレー・テニポン・卓球など	4	なし	12	42	50	8	42
9	うごトレ(キッズ)	9/3・10・17・24(火)	15:30~16:30	第1競技場	年中・年長	バルシューレ・ライフキネティック・リズムジャンプ	4	40名	14	50	62	35	27
	うごトレ(ジュニア)	9/3・10・17・24(火)	16:50~17:50	第2競技場	小学1年~3年	バルシューレ・ライフキネティック・リズムジャンプ	4	40名	20	72	89	65	24
	うごトレ(テニス)	9/4・11・18・25(水)	16:00~19:00	南公園テニスコート 健康プラザ	小学3年~6年	硬式テニス	4	20名	3	11	42	2	9
	SOTAI FITNESS	9/4・11・18・25(水)	14:00~15:00	第2競技場	18歳以上の男女	体幹トレーニング・リズム体操・ストレッチ	4	なし	10	26	30	4	26
	CLUB SOTAI	9/6・13・20・27(金)	14:00~15:00	第1競技場	18歳以上の男女	バドミントン・ミニバレー・テニポン・卓球など	4	なし	13	37	45	7	38

令和6年度芽室町総合体育館・健康プラザ自主事業教室実績②

月	教室名	開催日(曜日)	時間	使用場所	対象	教室内容	回数	定員	申込人数	参加人数	延べ人数	男	女
10	うごトレ(キッズ)	10/1・8・15・22・29(火)	15:30~16:30	第2競技場	年中・年長	バルシューレ・ライフキネティック・リズムジャンプ	5	40名	13	51	66	31	35
	うごトレ(ジュニア)	10/1・8・15・22・29(火)	16:50~17:50	第2競技場	小学1年~3年	バルシューレ・ライフキネティック・リズムジャンプ	5	40名	19	83	99	70	29
	うごトレ(テニス)	10/2・9・23・30(水)	16:00~19:00	南公園テニスコート 健康プラザ	小学3年~6年	硬式テニス	4	20名	1	12	41	2	10
	SOTAI FITNESS	10/2・9・16・23(水)	14:00~15:00	第2競技場	18歳以上の男女	体幹トレーニング・リズム体操・ストレッチ	4	なし	8	19	23	4	19
	CLUB SOTAI	10/4・11・18・25(金)	14:00~15:00	第2競技場	18歳以上の男女	卓球・フロアカーリング・スマイルボーリングなど	4	なし	13	41	50	8	42
11	うごトレ(キッズ)	11/12・19・26(火)	15:30~16:30	第2競技場	年中・年長	バルシューレ・ライフキネティック・リズムジャンプ	3	40名	11	39	51	22	29
	うごトレ(ジュニア)	11/12・19・26(火)	16:50~17:50	第2競技場	小学1年~3年	バルシューレ・ライフキネティック・リズムジャンプ	3	40名	19	69	80	58	22
	うごトレ(テニス)	11/6・13・20・27(水)	16:00~19:00	南公園テニスコート 健康プラザ	小学3年~6年	硬式テニス	4	20名	0	12	43	2	10
	SOTAI FITNESS	11/6・13・20・27(水)	14:00~15:00	第2競技場	18歳以上の男女	体幹トレーニング・リズム体操・ストレッチ	4	なし	9	20	24	4	20
	CLUB SOTAI	11/8・15・22・29(金)	14:00~15:00	第2競技場	18歳以上の男女	卓球・フロアカーリング・スマイルボーリングなど	4	なし	12	42	50	8	42
12	うごトレ(キッズ)	12/3・10・17・24(火)	15:30~16:30	第2競技場	年中・年長	バルシューレ・ライフキネティック・リズムジャンプ	4	40名	12	38	50	20	30
	うごトレ(ジュニア)	12/3・10・17・24(火)	16:50~17:50	第2競技場	小学1年~3年	バルシューレ・ライフキネティック・リズムジャンプ	4	40名	18	53	65	49	16
	うごトレ(テニス)	12/4・11・18・25(水)	16:00~19:00	南公園テニスコート 健康プラザ	小学3年~6年	硬式テニス	4	20名	0	12	44	2	10
	SOTAI FITNESS	12/4・11・18・25(水)	14:00~15:00	第2競技場	18歳以上の男女	体幹トレーニング・リズム体操・ストレッチ	4	なし	14	34	38	4	34
	CLUB SOTAI	12/6・13・20・27(金)	14:00~15:00	第2競技場	18歳以上の男女	卓球・フロアカーリング・スマイルボーリングなど	4	なし	14	43	51	8	43
1	うごトレ(キッズ)	1/7・14・21・28(火)	15:30~16:30	第2競技場	年中・年長	バルシューレ・ライフキネティック・リズムジャンプ	4	40名	12	39	51	21	30
	うごトレ(ジュニア)	1/7・14・21・28(火)	16:50~17:50	第2競技場	小学1年~3年	バルシューレ・ライフキネティック・リズムジャンプ	4	40名	16	53	66	51	15
	うごトレ(テニス)	1/8・15・22・29(水)	16:00~19:00	南公園テニスコート 健康プラザ	小学3年~6年	硬式テニス	4	20名	2	14	51	2	12
	SOTAI FITNESS	1/8・15・22・29(水)	14:00~15:00	第2競技場	18歳以上の男女	体幹トレーニング・リズム体操・ストレッチ	4	なし	15	35	39	4	35
	CLUB SOTAI	1/10・17・24・31(金)	14:00~15:00	第2競技場	18歳以上の男女	卓球・フロアカーリング・スマイルボーリングなど	4	なし	16	48	56	14	42
2	うごトレ(キッズ)	2/11・18・25(火)	15:30~16:30	第2競技場	年中・年長	バルシューレ・ライフキネティック・リズムジャンプ	4	40名	11	29	37	14	23
	うごトレ(ジュニア)	2/11・18・25(火)	16:50~17:50	第2競技場	小学1年~3年	バルシューレ・ライフキネティック・リズムジャンプ	4	40名	16	40	49	39	10
	うごトレ(テニス)	2/12・19・26(水)	16:00~19:00	南公園テニスコート 健康プラザ	小学3年~6年	硬式テニス	3	20名	2	14	38	2	12
	SOTAI FITNESS	2/5・12・19・26(水)	14:00~15:00	第2競技場	18歳以上の男女	体幹トレーニング・リズム体操・ストレッチ	4	なし	19	36	39	3	36
	CLUB SOTAI	2/7・14・21・28(金)	14:00~15:00	第2競技場	18歳以上の男女	卓球・フロアカーリング・スマイルボーリングなど	4	なし	15	48	56	14	42
3	うごトレ(キッズ)	3/4・11・18・25(火)	15:30~16:30	第2競技場	年中・年長	バルシューレ・ライフキネティック・リズムジャンプ	4	40名	9	38	52	25	27
	うごトレ(ジュニア)	3/4・11・18・25(火)	16:50~17:50	第2競技場	小学1年~3年	バルシューレ・ライフキネティック・リズムジャンプ	4	40名	12	43	56	43	13
	うごトレ(テニス)	3/5・12・19・26(水)	16:00~19:00	南公園テニスコート 健康プラザ	小学3年~6年	硬式テニス	4	20名	2	14	51	2	12
	SOTAI FITNESS	3/12・19・26(水)	14:00~15:00	第2競技場	18歳以上の男女	体幹トレーニング・リズム体操・ストレッチ	4	なし	18	45	49	2	47
	CLUB SOTAI	3/7・14・21・28(金)	14:00~15:00	第2競技場	18歳以上の男女	卓球・フロアカーリング・スマイルボーリングなど	4	なし	14	48	56	12	44

令和6年度 自主事業集計表

(単位:円)

		4月	5月	6月	7月	8月	9月	10月	11月	12月	1月	2月	3月	計	
総合 体育館	収入														
	内 訳	教室	154,900	158,900	164,150	173,950	173,200	177,300	165,700	156,500	161,200	152,500	115,425	121,000	1,874,725
		レンタル	4,750	5,050	3,100	4,450	7,800	3,350	3,400	2,950	2,500	2,900	3,150	4,200	47,600
		物販	3,300	3,650	7,650	9,950	15,150	4,600	800	0	0	0	0	0	45,100
		他	210	190	60	20	110	710	30	0	20	80	0	60	1,490
	①収入合計		163,160	167,790	174,960	188,370	196,260	185,960	169,930	159,450	163,720	155,480	118,575	125,260	1,968,915
	支出														
		仕入経費（講師料等）	114,000	133,865	131,051	134,850	140,727	142,501	127,600	141,403	117,273	109,421	82,591	87,818	1,463,101
		手数料等	0	0	0	0	0	0	0	0	0	0	0	0	0
	②支出合計		114,000	133,865	131,051	134,850	140,727	142,501	127,600	141,403	117,273	109,421	82,591	87,818	1,463,101
①-②		49,160	33,925	43,909	53,520	55,533	43,459	42,330	18,047	46,447	46,059	35,984	37,442	505,814	
健康 プラザ	収入														
	内 訳	教室	0	16,500	33,000	33,000	39,875	60,500	64,625	66,000	66,000	77,000	57,750	77,000	591,250
		レンタル	0	1,950	50	350	1,800	0	400	350	0	0	150	0	5,050
		物販	0	0	0	0	0	0	0	0	0	0	0	0	0
		他	0	0	0	0	0	0	0	0	0	0	0	0	0
	①収入合計		0	18,450	33,050	33,350	41,675	60,500	65,025	66,350	66,000	77,000	57,900	77,000	596,300
	支出														
		仕入経費（講師料等）	0	12,220	24,000	24,000	29,000	42,000	50,000	48,000	48,459	56,000	42,000	56,000	431,679
		手数料等	0	0	0	0	0	0	0	0	0	0	0	0	0
	②支出合計		0	12,220	24,000	24,000	29,000	42,000	50,000	48,000	48,459	56,000	42,000	56,000	431,679
①-②		0	6,230	9,050	9,350	12,675	18,500	15,025	18,350	17,541	21,000	15,900	21,000	164,621	
計	①収入合計		163,160	186,240	208,010	221,720	237,935	246,460	234,955	225,800	229,720	232,480	176,475	202,260	2,565,215
	②支出合計		114,000	146,085	155,051	158,850	169,727	184,501	177,600	189,403	165,732	165,421	124,591	143,818	1,894,780
	①-②		49,160	40,155	52,959	62,870	68,208	61,959	57,355	36,397	63,988	67,059	51,884	58,442	670,435

2024年度芽室町温水プール 自主事業教室実績(プールレッスン)

年月	曜日	レッスン名	参加人数					合計	実施本数
			1週目	2週目	3週目	4週目	5週目		
2024年4月	火	スイムレッスン	19	16	15	15	0	65	12
	水	スイムレッスン	13	23	17	0	0	53	12
	木	スイムレッスン	1	4	1	0	0	6	4
	金	スイムレッスン	5	6	4	0	0	15	6
2024年5月	火	スイムレッスン	0	0	15	16	20	51	10
	水	スイムレッスン	18	23	21	17	22	101	20
	木	スイムレッスン	3	3	0	4	3	13	4
	金	スイムレッスン	3	1	0	1	2	7	5
2024年6月	火	スイムレッスン	12	14	23	18	0	67	13
	水	スイムレッスン	19	17	23	21	0	80	16
	木	スイムレッスン	3	3	2	2	0	10	4
	金	スイムレッスン	3	4	1	2	0	10	5
2024年7月	火	スイムレッスン	17	11	0	22	20	70	12
	水	スイムレッスン	24	18	18	22	19	101	20
	木	スイムレッスン	6	10	10	9	0	35	8
	金	スイムレッスン	2	9	4	4	0	19	8
2024年8月	火	スイムレッスン	0	16	0	0	14	30	6
	水	スイムレッスン	0	16	14	0	11	41	11
	木	スイムレッスン	0	4	2	4	5	15	8
	金	スイムレッスン	0	5	2	2	6	15	8
2024年9月	火	スイムレッスン	9	11	0	0	0	20	6
	水	スイムレッスン	13	10	12	18	0	53	16
	木	スイムレッスン	4	6	5	4	0	19	8
	金	スイムレッスン	2	4	2	3	0	11	9

2024年度芽室町温水プール 自主事業教室実績(プールレッスン)

年月	曜日	レッスン名	参加人数					合計	実施本数
			1週目	2週目	3週目	4週目	5週目		
2024年10月	火	スイムレッスン	14	13	0	11	12	50	12
	水	スイムレッスン	22	18	17	17	17	91	20
	木	スイムレッスン	3	4	4	4	0	15	8
	金	スイムレッスン	3	2	3	3	0	11	8
2024年11月	火	スイムレッスン	0	0	15	9	12	36	9
	水	スイムレッスン	0	23	21	0	19	63	12
	木	スイムレッスン	0	2	2	3	5	12	8
	金	スイムレッスン	4	5	0	1	3	13	7
2024年12月	火	スイムレッスン	11	15	13	13	0	52	12
	水	スイムレッスン	19	16	17	0	0	52	12
	木	スイムレッスン	1	2	4	0	0	7	5
	金	スイムレッスン	3	4	3	0	0	10	7
2025年2月	火	スイムレッスン	0	0	18	21	0	39	6
	水	スイムレッスン	0	0	20	24	24	68	12
	木	スイムレッスン	0	1	1	1	1	4	4
	金	スイムレッスン	0	1	5	2	15	8	3
	金	水中バレー				15		15	1
2025年3月	火	スイムレッスン	0	9	10	12	0	31	9
	水	スイムレッスン	0	18	19	15	0	37	8
	水	水中バレー			15			15	1
	木	スイムレッスン	0	1	1	0	0	2	2
	金	スイムレッスン	0	2	0	0	0	2	2

2024年度芽室町温水プール 自主事業教室実績(プールレッスン)

年月	曜日	レッスン名	参加人数					合計	実施本数
			1週目	2週目	3週目	4週目	5週目		
2024年4月	火	スタジオレッスン	4	10	12	15	0	41	7
	水	スタジオレッスン	7	11	5	6	0	29	9
	金	スタジオレッスン	6	4	4	5	0	19	10
2024年5月	火	スタジオレッスン	0	8	9	7	13	37	12
	水	スタジオレッスン	3	8	8	5	10	34	14
	金	スタジオレッスン	4	11	6	8	10	39	17
2024年6月	火	スタジオレッスン	14	4	7	11	0	36	7
	水	スタジオレッスン	11	8	7	7	0	33	11
	木	スタジオレッスン	0	0	0	0	0	0	0
	金	スタジオレッスン	24	5	9	24	0	62	14
2024年7月	月	スタジオレッスン	6	8	5	2	4	25	5
	火	スタジオレッスン	18	23	0	16	16	73	12
	水	スタジオレッスン	11	8	7	7	2	35	14
	木	スタジオレッスン	3	7	21	9	0	40	9
	金	スタジオレッスン	11	14	9	11	0	45	16

2024年度芽室町温水プール 自主事業教室実績(プールレッスン)

年月	曜日	レッスン名	参加人数					合計	実施本数
			1週目	2週目	3週目	4週目	5週目		
2024年8月	月	スタジオレッスン	0	0	1	4	3	8	3
	火	スタジオレッスン	0	10	0	9	12	31	6
	水	スタジオレッスン	0	10	7	10	8	35	11
	木	スタジオレッスン	4	5	4	5	5	23	10
	金	スタジオレッスン	9	10	8	12	11	50	19
2024年9月	月	スタジオレッスン	0	12	9	7	2	30	7
	火	スタジオレッスン	6	2	0	0	0	8	3
	水	スタジオレッスン	6	7	11	8	0	32	8
	木	スタジオレッスン	1	2	5	3	0	11	6
	金	スタジオレッスン	9	9	12	12	0	42	15
2024年10月	月	スタジオレッスン	0	0	1	2	1	4	3
	火	スタジオレッスン	5	17	0	13	52	87	15
	水	スタジオレッスン	10	11	7	17	14	59	14
	木	スタジオレッスン	5	2	2	4	15	28	10
	金	スタジオレッスン	10	6	14	21	0	51	14
2024年11月	月	スタジオレッスン	0	9	16	10	21	56	11
	火	スタジオレッスン	0	0	16	13	10	39	9
	水	スタジオレッスン	0	16	19	19	19	73	12
	木	スタジオレッスン	0	5	10	24	21	60	8
	金	スタジオレッスン	9	14	35	11	12	81	20

2024年度芽室町温水プール 自主事業教室実績(プールレッスン)

年月	曜日	レッスン名	参加人数					合計	実施本数
			1週目	2週目	3週目	4週目	5週目		
2024年12月	月	スタジオレッスン	0	20	17	14	0	51	9
	火	スタジオレッスン	10	17	33	12	0	72	12
	水	スタジオレッスン	28	24	32	24	0	108	12
	木	スタジオレッスン	13	19	12	16	0	60	8
	金	スタジオレッスン	17	15	35	7	0	74	16
2025年1月	月	スタジオレッスン	0	0	15	12	19	46	8
	火	スタジオレッスン	0	20	0	24	10	54	10
	水	スタジオレッスン	0	24	21	28	31	104	12
	木	スタジオレッスン	0	7	25	30	36	98	9
	金	スタジオレッスン	0	0	27	11	9	47	8
2025年2月	月	スタジオレッスン	0	0	7	17	3	27	7
	火	スタジオレッスン	0	0	8	20	0	28	5
	水	スタジオレッスン	0	0	24	30	27	81	9
	木	スタジオレッスン	0	8	11	30	11	60	9
	金	スタジオレッスン	0	11	13	13	10	47	14
2025年3月	月	スタジオレッスン	0	13	6	12	18	49	12
	火	スタジオレッスン	0	13	4	8	8	33	8
	水	スタジオレッスン	0	11	10	10	9	40	8
	木	スタジオレッスン	0	6	19	15	20	60	11
	金	スタジオレッスン	0	11	14	25	10	60	12

2024年度芽室町温水プール 自主事業教室実績(プールレッスン)

年月	曜日	レッスン名	参加人数					実施本数
			1週目	2週目	3週目	4週目	合計	
2024年4月	火	スクール	3	3	3	3	12	4
	水	スクール	6	6	6	6	24	4
	木	スクール	1	1	1	1	4	4
	金	スクール	7	7	7	7	28	4
2024年5月	火	スクール	2	2	2	2	8	4
	水	スクール	7	7	7	7	28	4
	木	スクール	3	3	3	3	12	4
	金	スクール	7	7	7	7	28	4
2024年6月	火	スクール	3	3	3	3	12	4
	水	スクール	11	11	11	11	44	4
	木	スクール	2	2	2	2	8	4
	金	スクール	7	7	7	7	28	4
2024年7月	火	スクール	2	2	2	2	8	4
	水	スクール	10	10	10	10	40	4
	木	スクール	2	2	2	2	8	4
	金	スクール	10	10	10	10	40	4
2024年8月	火	スクール	3	3	3	3	12	4
	水	スクール	10	10	10	10	40	4
	木	スクール	4	4	4	4	16	4
	金	スクール	11	11	11	11	44	4
2024年9月	火	スクール	1	1	1	1	4	4
	水	スクール	10	10	10	10	40	4
	木	スクール	6	6	6	6	24	4
	金	スクール	12	12	12	12	48	4

2024年度芽室町温水プール 自主事業教室実績(プールレッスン)

8

年月	曜日	レッスン名	参加人数				合計	実施本数
			1週目	2週目	3週目	4週目		
2024年10月	火	スクール	3	3	3	3	12	4
	水	スクール	12	12	12	12	48	4
	木	スクール	7	7	7	7	28	4
	金	スクール	13	13	13	13	52	4
2024年11月	火	スクール	3	3	3	3	12	4
	水	スクール	9	9	9	9	36	4
	木	スクール	6	6	6	6	24	4
	金	スクール	12	12	12	12	48	4
2024年12月	火	スクール	4	4	4	4	16	4
	水	スクール	8	8	8	8	32	4
	木	スクール	5	5	5	5	20	4
	金	スクール	9	9	9	9	36	4
2025年2月	火	スクール	1	1	1	1	4	4
	水	スクール	8	8	8	8	32	4
	木	スクール	7	7	7	7	28	4
	金	スクール	10	10	10	10	40	4
2025年3月	火	スクール	5	5	5	5	20	4
	水	スクール	14	14	14	14	56	4
	木	スクール	7	7	7	7	28	4
	金	スクール	10	10	10	10	40	4

各施設の利用者状況

2024年度

前年対比体育施設利用者状況表

	総合体育館			健康プラザ			温水プール			学校 開放	トレーニングセンター			温浴	POG	町営 球場	茅室公園庭球場			茅室南公園庭球場			茅室公園 運動広場	南公園 運動広場	西公園 運動広場	茅室町 サッカー場	南多目的運動広場			合 計	
	個人	団体	合計	個人	団体	合計	個人	団体	合計	団体	個人	団体	合計	個人	個人	団体	個人	団体	合計	個人	団体	合計	団体	団体	団体	団体	アーチェリー場		ソフトボール場		
																											個人	団体			
前年度4月	1,762	4,230	5,992	349	2,386	2,735	0	0	0	33	0	0	0	0	0	35	0	0	0	17	11	28	0	0	100	0	3	20	0	8,946	
本年度4月	3,763	4,365	8,148	250	2,319	2,569	1,339	10	1,349	406	3,297	0	3,297	566	1,321	0	23	0	23	24	0	24	0	0	136	0	5	10	0	17,854	
前年比	213.6%	103.7%	136.0%	71.6%	97.2%	93.9%	#DIV/0!	#DIV/0!	#DIV/0!	1230.3%	#DIV/0!	#DIV/0!	#DIV/0!	#DIV/0!	#DIV/0!	0.0%	#DIV/0!	#DIV/0!	#DIV/0!	141.2%	0.0%	85.7%	#DIV/0!	0.0%	136.0%	0.0%	166.7%	50.0%	#DIV/0!	199.8%	
前年度5月	1,647	3,495	5,142	323	1,517	1,840	0	0	0	58	0	0	0	0	0	660	0	0	0	139	294	433	1,272	0	2,200	0	22	93	230	11,950	
本年度5月	3,046	4,271	7,317	238	1,281	1,519	1,296	33	1,329	195	3,199	0	3,199	541	1,413	0	183	0	183	148	174	322	517	0	1,490	0	19	75	220	18,339	
前年比	184.9%	122.2%	142.3%	73.7%	84.4%	82.6%	#DIV/0!	#DIV/0!	#DIV/0!	336.2%	#DIV/0!	#DIV/0!	#DIV/0!	#DIV/0!	#DIV/0!	0.0%	#DIV/0!	#DIV/0!	#DIV/0!	106.5%	59.2%	74.4%	40.6%	#DIV/0!	67.7%	0.0%	86.4%	80.6%	95.7%	153.5%	
前年度6月	1,656	4,133	5,789	77	1,892	1,969	0	0	0	108	0	0	0	0	0	848	0	0	0	139	150	289	770	0	2,293	575	10	53	220	12,924	
本年度6月	2,881	5,034	7,915	174	2,037	2,211	1,827	1,729	3,556	208	2,939	0	2,939	492	1,405	1,133	119	13	132	162	275	437	1,158	0	1,867	0	7	17	210	23,687	
前年比	174.0%	121.8%	136.7%	226.0%	107.7%	112.3%	#DIV/0!	#DIV/0!	#DIV/0!	192.6%	#DIV/0!	#DIV/0!	#DIV/0!	#DIV/0!	#DIV/0!	133.6%	#DIV/0!	#DIV/0!	#DIV/0!	116.5%	183.3%	151.2%	150.4%	#DIV/0!	81.4%	0.0%	70.0%	32.1%	95.5%	183.3%	
前年度7月	1,258	4,195	5,453	242	1,536	1,778	5,408	0	5,408	139	2,166	0	2,166	865	333	1,209	92	0	92	130	192	322	854	0	1,275	1,666	10	44	265	21,879	
本年度7月	3,245	4,296	7,541	171	1,487	1,658	2,544	1,936	4,480	248	3,395	0	3,395	512	1,605	729	151	0	151	88	310	398	895	0	2,144	0	0	0	140	23,895	
前年比	257.9%	102.4%	138.3%	70.7%	96.8%	93.3%	47.0%	#DIV/0!	82.8%	178.4%	156.7%	#DIV/0!	156.7%	59.2%	482.0%	60.3%	164.1%	#DIV/0!	164.1%	67.7%	161.5%	123.6%	104.8%	#DIV/0!	169.2%	0.0%	0.0%	0.0%	52.8%	109.2%	
前年度8月	893	4,023	4,916	137	1,674	1,811	3,447	605	4,052	95	2,481	0	2,481	763	519	480	150	0	150	77	178	255	436	620	913	1,477	25	66	215	19,274	
本年度8月	3,884	3,566	7,450	201	1,501	1,702	2,611	981	3,592	306	3,528	0	3,528	569	1,606	1,050	127	0	127	132	263	395	858	429	1,723	0	14	0	200	23,549	
前年比	434.9%	88.6%	151.5%	146.7%	89.7%	94.0%	75.7%	162.1%	88.6%	322.1%	142.2%	#DIV/0!	142.2%	74.6%	309.4%	218.8%	84.7%	#DIV/0!	84.7%	171.4%	147.8%	154.9%	195.8%	69.2%	188.7%	0.0%	56.0%	0.0%	93.0%	122.2%	
前年度9月	997	4,487	5,484	229	1,549	1,778	2,125	2,132	4,257	99	2,235	0	2,235	613	639	499	159	0	159	162	161	323	620	0	1,295	1,520	11	41	204	19,777	
本年度9月	2,977	5,079	8,056	190	1,488	1,678	1,510	1,038	2,548	255	2,909	0	2,909	532	1,429	840	141	0	141	164	258	422	830	300	1,682	0	0	0	120	21,742	
前年比	298.6%	113.2%	146.9%	83.0%	96.1%	94.4%	71.1%	48.7%	59.9%	257.6%	130.2%	#DIV/0!	130.2%	86.8%	223.6%	168.3%	88.7%	#DIV/0!	88.7%	101.2%	160.2%	130.7%	133.9%	#DIV/0!	129.9%	0.0%	0.0%	0.0%	58.8%	109.9%	
前年度10月	915	4,888	5,803	271	2,085	2,356	1,250	93	1,343	159	2,244	0	2,244	643	915	310	145	0	145	87	37	124	381	0	1,955	0	3	7	60	16,448	
本年度10月	2,034	1,878	3,912	302	2,233	2,535	1,157	33	1,190	827	3,421	0	3,421	464	1,607	287	70	0	70	124	25	149	376	0	1,250	0	3	0	0	16,091	
前年比	222.3%	38.4%	67.4%	111.4%	107.1%	107.6%	92.6%	35.5%	88.6%	520.1%	152.5%	#DIV/0!	152.5%	72.2%	175.6%	92.6%	48.3%	#DIV/0!	48.3%	142.5%	67.6%	120.2%	98.7%	0.0%	63.9%	#DIV/0!	100.0%	0.0%	0.0%	97.8%	
前年度11月	560	3,226	3,786	239	2,805	3,044	1,322	50	1,372	519	2,601	0	2,601	670	1,023	62	16	0	16	18	0	18	0	0	30	0	1	0	0	13,142	
本年度11月	2,440	1,649	4,089	232	2,723	2,955	1,198	10	1,208	1,336	3,386	0	3,386	422	1,615	70	5	0	5	31	0	31	0	0	0	0	0	0	0	0	15,117
前年比	435.7%	51.1%	108.0%	97.1%	97.1%	97.1%	90.6%	20.0%	88.0%	257.4%	130.2%	#DIV/0!	130.2%	63.0%	157.9%	112.9%	31.3%	0.0%	31.3%	172.2%	0.0%	172.2%	#DIV/0!	0.0%	0.0%	0.0%	0.0%	0.0%	0.0%	115.0%	
前年度12月	784	4,687	5,471	147	3,312	3,459	1,442	195	1,637	443	2,623	0	2,623	590	1,070	0	0	0	0	0	0	0	0	0	0	0	0	0	0	0	15,283
本年度12月	2,258	1,484	3,742	272	2,920	3,192	1,335	323	1,658	1,186	3,611	0	3,611	363	1,542	0	0	0	0	0	0	0	0	0	0	0	0	0	0	0	15,294
前年比	288.0%	31.7%	68.4%	185.0%	88.2%	92.3%	92.6%	165.6%	101.3%	267.7%	137.7%	#DIV/0!	137.7%	62.6%	144.1%	#DIV/0!	0.0%	0.0%	0.0%	0.0%	0.0%	0.0%	0.0%	0.0%	0.0%	0.0%	0.0%	0.0%	0.0%	0.0%	100.1%
前年度1月	947	3,652	4,599	376	2,704	3,080	1,050	14	1,064	566	2,987	0	2,987	489	1,169	0	0	0	0	0	0	0	0	0	0	0	0	0	0	0	13,954
本年度1月	2,597	1,411	4,008	331	2,640	2,971	0	0	0	1,365	4,372	0	4,372	435	1,415	0	0	0	0	0	0	0	0	0	0	0	0	0	0	0	14,566
前年比	274.2%	38.6%	87.1%	88.0%	97.6%	96.5%	0.0%	0.0%	0.0%	241.2%	146.4%	#DIV/0!	146.4%	89.0%	121.0%	#DIV/0!	0.0%	0.0%	0.0%	0.0%	0.0%	0.0%	0.0%	0.0%	0.0%	0.0%	0.0%	0.0%	0.0%	0.0%	104.4%
前年度2月	1,683	4,542	6,225	296	3,212	3,508	1,502	20	1,522	469	3,648	0	3,648	544	1,273	0	0	0	0	0	0	0	0	0	0	0	0	0	0	0	17,189
本年度2月	2,680	1,315	3,995	389	2,781	3,170	2,099	168	2,267	1,214	4,076	0	4,076	426	1,562	0	0	0	0	0	0	0	0	0	0	0	0	0	0	0	16,710
前年比	159.2%	29.0%	64.2%	131.4%	86.6%	90.4%	139.7%	840.0%	148.9%	258.8%	111.7%	#DIV/0!	111.7%	78.3%	122.7%	#DIV/0!	0.0%	0.0%	0.0%	0.0%	0.0%	0.0%	0.0%	0.0%	0.0%	0.0%	0.0%	0.0%	0.0%	0.0%	97.2%
前年度3月	6,991	5,430	12,421	459	3,120	3,579	1,452	48	1,500	458	3,706	0	3,706	526	1,282	0	0	0	0	0	0	0	0	0	0	0	0	0	0	0	23,472
本年度3月	4,283	1,804	6,087	492	2,836	3,328	2,246	288	2,534	1,220	5,059	0	5,059	476	1,751	0	0	0	0	0	0	0	0	0	0	0	0	0	0	0	20,455
前年比	61.3%	33.2%	49.0%	107.2%	90.9%	93.0%	0.0%	0.0%	0.0%	266.4%	136.5%	#DIV/0!	136.5%	90.5%	136.6%	#DIV/0!	0.0%	0.0%	0.0%	0.0%	0.0%	0.0%	0.0%	0.0%	0.0%	0.0%	0.0%	0.0%	0.0%	0.0%	87.1%
前年度合計	20,093	50,988	71,081	3,145	27,792	30,937	18,998	3,157	22,155	3,146	24,691	0	24,691	5,693	8,223	4,103	562	0	562	769	1,023	1,792	4,333	620	10,061	5,238	85	324	1,194	194,238	
本年度合計	36,088	35,172	72,260	3,242	26,246	29,488	19,162	6,549	25,711	8,766	43,192	0	43,192	5,798	18,271	4,109	819	13	832	873	1,305	2,178	4,634	729	10,292	0	48	102	890	227,300	
前年比	179.6%	70.9%	101.7%	103.1%	94.4%	95.3%	100.9%	207.4%	116.1%	278.6%	174.9%	#DIV/0!	174.9%	101.8%	222.2%	100.1%	145.7%	#DIV/0!	148.0%	113.5%	127.6%	121.5%	106.9%	117.6%	102.3%	0.0%	56.5%	31.5%	74.5%	117.0%	

体育施設利用者集計表

	総合体育館			健康プラザ			温水プール			学校 開放	トレーニングセンター			温浴	POG	町営 球場	芽室公園庭球場			芽室南公園庭球場			芽室公 園運動 広場	南公園 運動 広場	西公園 運動 広場	芽室町 サッカー 場	南多目的運動広場			合 計
	個人	団体	小 計	個人	団体	小 計	個人	団体	小 計	団体	個人	団体	小 計	個人	個人	団体	個人	団体	小 計	個人	団体	小 計	団体	団体	団体	団体	アーチェリー場		ソフト ボール 場	
																											個人	団体		
4月	3,763	4,385	8,148	250	2,319	2,569	1,339	10	1,349	406	3,297	0	3,297	566	1,321	0	23	0	23	24	0	24	0	0	136	0	5	10	0	17,854
5月	3,046	4,271	7,317	238	1,281	1,519	1,296	33	1,329	195	3,199	0	3,199	541	1,413	0	183	0	183	148	174	322	517	0	1,490	0	19	75	220	18,339
6月	2,881	5,034	7,915	174	2,037	2,211	1,827	1,729	3,556	208	2,939	0	2,939	492	1,405	1,133	119	13	132	162	275	437	1,158	0	1,867	0	7	17	210	23,687
7月	3,245	4,296	7,541	171	1,487	1,658	2,544	1,936	4,480	248	3,395	0	3,395	512	1,605	729	151	0	151	88	310	398	895	0	2,144	0	0	0	140	23,896
8月	3,884	3,566	7,450	201	1,501	1,702	2,611	981	3,592	306	3,528	0	3,528	569	1,606	1,050	127	0	127	132	263	395	858	429	1,723	0	14	0	200	23,549
9月	2,977	5,079	8,056	190	1,488	1,678	1,510	1,038	2,548	255	2,909	0	2,909	532	1,429	840	141	0	141	164	258	422	830	300	1,682	0	0	0	120	21,742
10月	2,034	1,878	3,912	302	2,233	2,535	1,157	33	1,190	827	3,421	0	3,421	464	1,607	287	70	0	70	124	25	149	376	0	1,250	0	3	0	0	16,091
11月	2,440	1,649	4,089	232	2,723	2,955	1,198	10	1,208	1,336	3,386	0	3,386	422	1,615	70	5	0	5	31	0	31	0	0	0	0	0	0	0	15,117
12月	2,258	1,484	3,742	272	2,920	3,192	1,335	323	1,658	1,186	3,611	0	3,611	363	1,542	0	0	0	0	0	0	0	0	0	0	0	0	0	0	15,294
1月	2,597	1,411	4,008	331	2,640	2,971	0	0	0	1,365	4,372	0	4,372	435	1,415	0	0	0	0	0	0	0	0	0	0	0	0	0	0	14,566
2月	2,680	1,315	3,995	389	2,781	3,170	2,099	168	2,267	1,214	4,076	0	4,076	426	1,562	0	0	0	0	0	0	0	0	0	0	0	0	0	0	16,710
3月	4,283	1,804	6,087	492	2,836	3,328	2,246	288	2,534	1,220	5,059	0	5,059	476	1,751	0	0	0	0	0	0	0	0	0	0	0	0	0	0	20,455
合計	36,088	36,172	72,260	3,242	26,246	29,488	19,162	6,549	25,711	8,766	43,192	0	43,192	5,798	18,271	4,109	819	13	832	873	1,305	2,178	4,634	729	10,292	0	48	102	890	227,300

総合体育館利用者集計表

区分	個 人														団 体				合 計				開放日数	備 考		
	中学生 以 下	高校生						一 般						小計	町内	町外	中学生 以 下	高校生	一 般	小計	中学生 以 下	高校生			一 般	合計
		当日券	回数券	1ヶ月券	6ヶ月券	手帳	無料	当日券	回数券	1ヶ月券	6ヶ月券	手帳	無料													
4	1,894	75	7	0	0	2	0	391	206	0	0	26	1,162	3,763	1,842	1,921	1,293	75	3,017	4,385	3,187	159	4,802	8,148	29	
5	1,541	30	4	0	0	1	0	289	197	0	0	19	965	3,046	1,498	1,548	1,029	465	2,777	4,271	2,570	500	4,247	7,317	30	
6	1,436	46	16	0	0	5	0	294	213	0	0	25	846	2,881	1,305	1,576	1,751	49	3,234	5,034	3,187	116	4,612	7,915	29	
7	1,610	42	13	0	0	8	0	320	248	0	0	27	977	3,245	1,507	1,738	1,444	29	2,823	4,296	3,054	92	4,395	7,541	30	
8	1,915	72	18	0	0	8	0	447	241	0	0	27	1,156	3,884	1,786	2,098	995	266	2,305	3,566	2,910	364	4,176	7,450	30	
9	1,519	31	9	0	0	2	0	306	176	0	0	20	914	2,977	1,484	1,493	1,305	496	3,278	5,079	2,824	538	4,694	8,056	29	
10	1,039	2	0	0	0	0	0	72	131	0	0	4	786	2,034	914	1,120	672	20	1,186	1,878	1,711	22	2,179	3,912	30	
11	1,258	0	0	0	0	0	0	83	105	0	0	6	988	2,440	933	1,507	586	21	1,042	1,649	1,844	21	2,224	4,089	29	
12	1,138	2	0	0	0	0	0	52	113	0	0	39	914	2,258	887	1,371	422	12	1,050	1,484	1,560	14	2,168	3,742	27	
1	1,306	7	1	0	0	0	0	114	101	0	0	15	1,053	2,597	903	1,694	435	12	964	1,411	1,741	20	2,247	4,008	28	
2	1,327	1	0	0	0	0	0	142	107	0	0	11	1,092	2,680	1,080	1,600	404	10	901	1,315	1,731	11	2,253	3,995	26	
3	2,238	8	0	0	0	0	0	134	64	0	0	10	1,829	4,283	1,388	2,895	598	21	1,185	1,804	2,836	29	3,222	6,087	30	
合計	18,221	316	68	0	0	26	0	2,644	1,902	0	0	229	12,682	36,088	15,527	20,561	10,934	1,476	23,762	36,172	29,155	1,886	41,219	72,260	347	

総合体育館種目別利用集計表

月	バドミントン		テニス		バレーボール		ミニバレー		バスケット		テニソン		卓球		剣道		柔道		空手		キッズスペース		教室・講座		研修室		その他		個人計	団体計	合計
	個人	団体	個人	団体	個人	団体	個人	団体	個人	団体	個人	団体	個人	団体	個人	団体	個人	団体	個人	団体	個人	団体	個人	団体	個人	団体	個人	団体			
4	788	1049	27	172	11	441	46	478	9	101	8	276	143	411	4	147	0	115	13	160	2644	0	30	228	0	78	40	729	3763	4385	8148
5	581	987	23	8	9	994	37	529	9	16	21	255	135	352	9	184	3	218	4	124	2155	0	38	201	0	84	22	319	3046	4271	7317
6	733	1300	0	5	4	1185	33	566	10	10	13	279	133	370	17	244	0	181	2	203	1901	0	19	216	0	93	16	382	2881	5034	7915
7	702	1120	2	8	27	621	41	559	4	77	15	265	166	390	12	245	0	136	4	175	2200	0	19	252	0	55	53	393	3245	4296	7541
8	858	1034	6	7	0	401	39	378	10	109	10	226	218	295	14	201	1	142	15	87	2626	0	14	137	0	39	73	510	3884	3566	7450
9	606	1391	4	7	5	716	23	563	4	156	9	248	131	335	6	233	5	129	16	141	2099	0	26	226	0	92	43	842	2977	5079	8056
10	0	0	0	0	0	0	0	0	0	0	0	0	118	525	37	303	1	220	22	189	1774	0	50	202	0	77	32	362	2034	1878	3912
11	0	0	0	0	0	0	0	0	0	0	0	0	136	486	5	190	6	197	22	226	2208	0	14	173	0	108	49	269	2440	1649	4089
12	0	0	0	0	0	0	0	0	0	0	0	0	107	478	0	175	5	115	47	93	2024	0	25	204	0	78	50	341	2258	1484	3742
1	0	0	0	0	0	0	0	0	0	0	0	0	156	474	2	167	2	145	8	91	2349	0	39	212	0	46	41	276	2597	1411	4008
2	0	0	0	0	0	0	0	0	0	0	0	0	182	422	1	166	0	122	14	91	2384	0	64	184	0	76	35	254	2680	1315	3995
3	0	0	0	0	0	0	0	0	0	0	0	0	133	531	7	200	0	172	13	186	4044	0	57	273	0	104	29	338	4283	1804	6087
計	4268	6881	62	207	56	4358	219	3073	46	469	76	1549	1758	5069	114	2455	23	1892	180	1766	28408	0	395	2508	0	930	483	5015	36088	36172	72260
合計	11149		269		4414		3292		515		1625		6827		2569		1915		1946		28408		2903		930		5498				72260

学校体育施設開放利用者集計表

区 分	茅室中学校体育館						茅室西中学校体育館						茅室小学校体育館						茅室西小学校体育館						茅室南小学校体育館						上美生中学校体育館						上美生小学校体育館						合 計			
	小 中 生	高 校 生	一 般	小 計	開 放 日 数	使 用 日 数	小 中 生	高 校 生	一 般	小 計	開 放 日 数	使 用 日 数	小 中 生	高 校 生	一 般	小 計	開 放 日 数	使 用 日 数	小 中 生	高 校 生	一 般	小 計	開 放 日 数	使 用 日 数	小 中 生	高 校 生	一 般	小 計	開 放 日 数	使 用 日 数	小 中 生	高 校 生	一 般	小 計	開 放 日 数	使 用 日 数	小 中 生	高 校 生	一 般	合 計						
4	107	1	67	175	13	13	13	0	127	140	15	14	32	0	27	59	6	2	26	0	6	32	14	3	0	0	0	0	15	0	0	0	0	0	0	0	0	0	0	0	178	1	227	406		
5	5	0	59	64	18	9	1	5	119	125	16	13	0	0	6	6	8	1	0	0	0	0	19	0	0	0	0	16	0	0	0	0	0	0	0	0	0	0	0	0	6	5	184	195		
6	18	0	38	56	18	9	4	0	123	127	19	13	0	0	0	0	8	0	14	0	11	25	19	4	0	0	0	14	0	0	0	0	0	0	0	0	0	0	0	0	36	0	172	208		
7	3	0	28	31	14	3	4	0	129	133	21	13	16	1	13	30	8	2	31	2	21	54	19	7	0	0	0	13	0	0	0	0	0	0	0	0	0	0	0	0	54	3	191	248		
8	18	0	105	123	16	12	16	0	125	141	20	14	0	0	0	0	2	0	17	2	23	42	16	4	0	0	0	5	0	0	0	0	0	0	0	0	0	0	0	0	51	2	253	306		
9	28	0	75	103	18	11	0	0	104	104	18	10	4	0	2	6	8	0	22	2	18	42	18	6	0	0	0	14	0	0	0	0	0	0	0	0	0	0	0	0	54	2	199	255		
10	51	1	326	378	18	18	25	2	108	135	21	17	16	1	24	41	3	2	11	2	31	44	6	5	89	5	97	191	26	18	10	0	18	28	30	5	0	0	10	10	14	0	202	11	614	827
11	209	46	219	474	17	17	106	1	207	314	23	21	51	3	51	105	9	8	165	1	118	284	25	20	110	1	19	130	10	6	23	0	6	29	22	2	0	0	0	0	20	0	664	52	620	1,336
12	129	2	248	379	19	19	24	0	137	161	19	18	85	2	44	131	8	6	219	0	137	356	26	23	134	1	24	159	10	5	0	0	0	0	18	0	0	0	0	26	0	591	5	590	1,186	
1	256	3	247	506	18	17	36	0	149	185	18	15	83	0	53	136	6	5	162	0	178	340	27	21	131	0	22	153	17	7	34	0	6	40	14	2	4	0	1	5	25	2	706	3	656	1,365
2	95	1	161	257	17	17	113	0	105	218	17	16	52	0	53	105	8	8	126	0	162	288	26	18	160	0	75	235	12	8	71	0	40	111	16	8	0	0	0	0	27	0	617	1	596	1,214
3	191	3	298	492	17	17	12	0	166	178	16	16	17	0	10	27	2	2	104	0	69	173	7	7	33	0	31	64	2	2	201	0	47	248	20	16	26	0	12	38	12	7	584	3	633	1,220
合 計	1,110	57	1,871	3,038	203	162	354	8	1,599	1,961	223	180	356	7	283	646	76	36	897	9	774	1,680	222	118	657	7	268	932	154	46	339	0	117	456	120	33	30	0	23	53	124	9	3,743	88	4,935	8,766

前年対比温水プール利用者集計表

区 分	開館日数	利 用 者 集 計				月 別 前 年 比			
		個人利用者	団体利用者	合 計	一日平均利用者数	2022年度	2023年度	2024年度	前年比
4月	25	1,339	10	1,349	54	2,347	0	1,349	1,349
5月	27	1,296	33	1,329	49	2,618	0	1,329	1,329
6月	26	1,827	1,729	3,556	137	4,770	0	3,556	3,556
7月	26	2,544	1,936	4,480	172	4,958	5,408	4,480	▲ 928
8月	27	2,611	981	3,592	133	3,370	4,052	3,592	▲ 460
9月	26	1,510	1,038	2,548	98	3,760	4,257	2,548	▲ 1,709
10月	27	1,157	33	1,190	44	2,410	1,343	1,190	▲ 153
11月	26	1,198	10	1,208	46	2,401	1,372	1,208	▲ 164
12月	23	1,335	323	1,658	72	2,463	1,637	1,658	21
1月	0	0	0	0	0	2,617	1,064	0	▲ 1,064
2月	24	2,099	168	2,267	94	2,413	1,522	2,267	745
3月	26	2,246	288	2,534	97	1,602	1,500	2,534	1,034
合 計	283	19,162	6,549	25,711	91	35,729	22,155	25,711	3,556

健康プラザ利用者集計表

区 分	個 人															団 体				合 計				開館日数
	中学生以下	高校生					一 般						小計	町内	町外	中学生以下	高校生	一 般	小計	中学生以下	高校生	一 般	合計	
		当日券	GB無料	回数券	1力月券	6力月券	当日券	GB無料	回数券	1力月券	6力月券	手帳												
4月	24	0	4	0	0	0	51	171	0	0	0	0	250	173	77	791	30	1,498	2,319	815	34	1,720	2,569	29
5月	7	2	0	0	0	0	21	208	0	0	0	0	238	205	33	117	34	1,130	1,281	124	36	1,359	1,519	30
6月	7	0	0	0	0	0	2	165	0	0	0	0	174	157	17	118	21	1,898	2,037	125	21	2,065	2,211	29
7月	15	0	6	0	0	0	8	132	10	0	0	0	171	138	33	182	72	1,233	1,487	197	78	1,383	1,658	30
8月	13	1	3	0	0	0	22	162	0	0	0	0	201	156	45	137	49	1,315	1,501	150	53	1,499	1,702	30
9月	14	7	7	0	0	0	28	132	2	0	0	0	190	154	36	144	78	1,266	1,488	158	92	1,428	1,678	29
10月	52	0	0	0	0	0	62	181	6	0	0	1	302	218	84	887	55	1,291	2,233	939	55	1,541	2,535	30
11月	66	1	0	0	0	0	75	88	0	0	0	2	232	166	66	942	62	1,719	2,723	1,008	63	1,884	2,955	29
12月	91	8	0	0	0	0	96	71	6	0	0	0	272	182	90	1,102	46	1,772	2,920	1,193	54	1,945	3,192	27
1月	102	14	0	0	0	0	89	125	0	0	0	1	331	218	113	741	83	1,816	2,640	843	97	2,031	2,971	27
2月	123	21	0	0	0	0	138	105	1	0	0	1	389	239	150	897	49	1,835	2,781	1,020	70	2,080	3,170	26
3月	162	4	0	0	0	0	138	165	23	0	0	0	492	321	171	882	14	1,940	2,836	1,044	18	2,266	3,328	30
合計	676	58	20	0	0	0	730	1,705	48	0	0	5	3,242	2,327	915	6,940	593	18,713	26,246	7,616	671	21,201	29,488	346

健康プラザ種目別利用者集計表

区 分	ゲートボール		サッカー		野 球		ソフトボール		テニス		アーチェリー		パークゴルフ		その他		個人	団体	合 計
	個 人	団 体	個 人	団 体	個 人	団 体	個 人	団 体	個 人	団 体	個 人	団 体	個 人	団 体	個 人	団 体			
4月	183	852	9	910	55	254	0	94	0	82	0	127	0	0	3	0	250	2,319	2,569
5月	208	850	2	281	26	49	0	0	0	21	0	80	0	0	2	0	238	1,281	1,519
6月	172	1,201	0	291	2	27	0	0	0	23	0	35	0	0	0	460	174	2,037	2,211
7月	145	1,215	0	139	26	21	0	0	0	46	0	51	0	0	0	15	171	1,487	1,658
8月	170	1,210	14	156	12	45	0	0	2	24	0	37	0	0	3	29	201	1,501	1,702
9月	143	1,225	12	109	31	32	2	0	0	16	0	40	0	0	2	66	190	1,488	1,678
10月	181	808	52	822	69	16	0	0	0	193	0	45	0	0	0	349	302	2,233	2,535
11月	88	1,133	15	834	122	62	0	34	0	316	0	77	0	254	7	13	232	2,723	2,955
12月	71	771	25	700	171	406	0	45	0	258	0	68	0	193	5	479	272	2,920	3,192
1月	125	855	41	436	165	420	0	36	0	265	0	66	0	193	0	369	331	2,640	2,971
2月	105	873	45	885	235	419	0	45	0	223	0	103	0	178	4	55	389	2,781	3,170
3月	165	819	68	709	253	509	2	90	2	286	0	159	0	184	2	80	492	2,836	3,328
計	1,756	11,812	283	6,272	1,167	2,260	4	344	4	1,753	0	888	0	1,002	28	1,915	3,242	26,246	29,488
合 計	13,568		6,555		3,427		348		1,757		888		1,002		1,943		29,488		29,488

南公園庭球場利用者集計表

区 分	個 人				団 体				利用者合計				個人使用料			開場 日数	備考
	中学生 以下	高校生	一 般	小 計	中学生 以下	高校生	一 般	小 計	中学生 以下	高校生	一 般	合 計	高校生	一 般	合 計		
4月	3	0	21	24	0	0	0	0	3	0	21	24	0	1,500	1,500	2	29日 オープン
5月	60	7	81	148	56	0	118	174	116	7	199	322	150	6,900	7,050	31	
6月	32	3	127	162	99	0	176	275	131	3	303	437	100	9,700	9,800	30	
7月	35	0	53	88	86	0	224	310	121	0	277	398	0	4,300	4,300	31	
8月	51	2	79	132	122	0	141	263	173	2	220	395	50	7,600	7,650	31	
9月	38	17	109	164	118	0	140	258	156	17	249	422	450	9,200	9,650	30	
10月	43	1	80	124	8	0	17	25	51	1	97	149	0	6,600	6,600	31	
11月	12	0	19	31	0	0	0	0	12	0	19	31	0	1,400	1,400	4	4日 クローズ
12月				0				0				0			0	0	
1月				0				0				0			0	0	
2月				0				0				0			0	0	
3月				0				0				0			0	0	
合 計	274	30	569	873	489	0	816	1,305	763	30	1,385	2,178	750	47,200	47,950	190	

南公園運動広場利用者集計表

区 分	個 人				団 体				利用者合計				個人使用料			開場 日数	備考
	中学生 以 下	高校生	一 般	小 計	中学生 以 下	高校生	一 般	小 計	中学生 以 下	高校生	一 般	合 計	高校生	一 般	合 計		
4月	0	0	0	0	0	0	0	0	0	0	0	0	0	0	0	2	29日 オープン
5月	0	0	0	0	0	0	0	0	0	0	0	0	0	0	0	31	
6月	0	0	0	0	0	0	0	0	0	0	0	0	0	0	0	30	
7月	0	0	0	0	0	0	0	0	0	0	0	0	0	0	0	31	
8月	0	0	0	0	0	20	409	429	0	20	409	429	0	0	0	31	
9月	0	0	0	0	30	50	220	300	30	50	220	300	0	0	0	30	
10月	0	0	0	0	0	0	0	0	0	0	0	0	0	0	0	31	
11月	0	0	0	0	0	0	0	0	0	0	0	0	0	0	0	4	4日 クローズ
12月				0				0				0				0	
1月				0				0				0				0	
2月				0				0				0				0	
3月				0				0				0				0	
合 計	0	0	0	0	30	70	629	729	30	70	629	729	0	0	0	190	

芽室公園庭球場利用者集計表

区 分	個 人				団 体				合 計				個人使用料				開場日 数	備考
	中学生 以 下	高校生	一般	小 計	中学生 以 下	高校生	一般	小 計	中学生 以 下	高校生	一般	合 計	高校生	一般	夜間 照明	合 計		
4月	4	1	18	23	0	0	0	0	4	1	18	23	0	1,500	0	1,500	4	27日 オープン
5月	45	10	128	183	0	0	0	0	45	10	128	183	250	9,100	3,840	13,190	31	
6月	24	11	84	119	0	10	3	13	24	21	87	132	400	6,400	3,120	9,920	30	
7月	22	28	101	151	0	0	0	0	22	28	101	151	500	6,800	6,720	14,020	31	
8月	24	13	90	127	0	0	0	0	24	13	90	127	200	8,500	2,880	11,580	31	
9月	14	8	119	141	0	0	0	0	14	8	119	141	150	10,500	4,320	14,970	30	
10月	11	2	57	70	0	0	0	0	11	2	57	70	50	4,800	1,440	6,290	31	
11月	1	0	4	5	0	0	0	0	1	0	4	5	0	400	480	880	4	5日 クローズ
12月	0	0	0	0	0	0	0	0	0	0	0	0	0	0	0	0	0	
1月	0	0	0	0	0	0	0	0	0	0	0	0	0	0	0	0	0	
2月	0	0	0	0	0	0	0	0	0	0	0	0	0	0	0	0	0	
3月	0	0	0	0	0	0	0	0	0	0	0	0	0	0	0	0	0	
合 計	145	73	601	819	0	10	3	13	145	83	604	832	1,550	48,000	22,800	72,350	192	

町営野球場等利用者集計表

区 分	町宮野球場				茅室公園運動広場				南公園運動広場				西公園運動広場				茅室町サッカー場					アーチェリー場				南多目的運動広場				合 計			
	小中学生	高校生	一般	小計	小中学生	高校生	一般	小計	小中学生	高校生	一般	小計	小中学生	高校生	一般	小計	小学生	中学生	高校生	一般	小計	小中学生	高校生	一般	小計	小中学生	高校生	一般	小計	小中学生	高校生	一般	合計
4月	0	0	0	0	0	0	0	0	0	0	0	0	81	35	20	136	0	0	0	0	0	5	2	8	15	0	0	0	0	86	37	28	151
5月	0	0	0	0	270	0	247	517	0	0	0	0	1,254	8	228	1,490	0	0	0	0	0	16	44	34	94	0	0	0	0	1,540	52	509	2,101
6月	598	0	535	1,133	638	0	520	1,158	0	0	0	0	1,568	0	299	1,867	0	0	0	0	0	9	1	14	24	0	0	0	0	2,813	1	1,368	4,182
7月	349	20	360	729	454	0	441	895	0	0	0	0	1,891	0	253	2,144	0	0	0	0	0	0	0	0	0	0	0	0	0	2,694	20	1,054	3,768
8月	520	0	530	1,050	564	0	294	858	0	20	408	429	1,434	0	289	1,723	0	0	0	0	0	0	0	14	14	0	0	0	0	2,518	20	1,536	4,074
9月	160	0	680	840	304	0	526	830	30	50	220	300	1,465	0	217	1,682	0	0	0	0	0	0	0	0	0	0	0	0	0	1,959	50	1,643	3,652
10月	240	0	47	287	222	0	154	376	0	0	0	0	1,119	0	131	1,250	0	0	0	0	0	0	0	3	3	0	0	0	0	1,581	0	335	1,916
11月	59	0	11	70	0	0	0	0	0	0	0	0	0	0	0	0	0	0	0	0	0	0	0	0	0	0	0	0	59	0	11	70	
12月	0	0	0	0	0	0	0	0	0	0	0	0	0	0	0	0	0	0	0	0	0	0	0	0	0	0	0	0	0	0	0	0	
1月	0	0	0	0	0	0	0	0	0	0	0	0	0	0	0	0	0	0	0	0	0	0	0	0	0	0	0	0	0	0	0	0	
2月	0	0	0	0	0	0	0	0	0	0	0	0	0	0	0	0	0	0	0	0	0	0	0	0	0	0	0	0	0	0	0	0	
3月	0	0	0	0	0	0	0	0	0	0	0	0	0	0	0	0	0	0	0	0	0	0	0	0	0	0	0	0	0	0	0	0	
合 計	1,926	20	2,163	4,109	2,452	0	2,182	4,634	30	70	629	729	8,812	43	1,437	10,292	0	0	0	0	0	30	47	73	150	0	0	0	0	13,250	180	6,484	19,914

体育施設減免額集計表

(単位:円)

月日 施設名	4月	5月	6月	7月	8月	9月	10月	11月	12月	1月	2月	3月	合計
体育館	18 団体	17 団体	13 団体	14 団体	15 団体	16 団体	6 団体	2 団体	5 団体	4 団体	7 団体	8 団体	125 団体
	97,992	127,103	114,270	103,746	90,049	185,374	29,830	25,610	27,907	23,210	27,920	31,650	884,661
学校開放	3 団体	1 団体	1 団体	2 団体	2 団体	1 団体	2 団体	0 団体	5 団体	5 団体	5 団体	6 団体	33 団体
	10,800	2,700	7,200	12,600	8,100	7,200	25,650	37,800	39,150	42,750	46,350	47,250	287,550
野球場	0 団体	0 団体	4 団体	6 団体	5 団体	1 団体	1 団体	0 団体	0 団体	0 団体	0 団体	0 団体	17 団体
	0	0	38,110	29,600	54,020	10,360	11,840	2,960	0	0	0	0	146,890
運動広場	1 団体	5 団体	9 団体	10 団体	11 団体	6 団体	5 団体	0 団体	0 団体	0 団体	0 団体	0 団体	47 団体
	5,000	48,500	59,000	66,375	82,750	55,000	35,375	0	0	0	0	0	352,000
庭球場	0 団体	1 団体	2 団体	1 団体	2 団体	1 団体	1 団体	0 団体	0 団体	0 団体	0 団体	0 団体	8 団体
	0	4,500	8,650	5,700	5,550	6,750	900	0	0	0	0	0	32,050
運動広場 (アーチェリー場)	1 団体	1 団体	1 団体	0 団体	0 団体	0 団体	0 団体	0 団体	0 団体	0 団体	0 団体	0 団体	3 団体
	4,830	8,280	7,245	0	0	0	0	0	0	0	0	0	20,355
サッカー場	0 団体	0 団体	0 団体	0 団体	0 団体	0 団体	0 団体	0 団体	0 団体	0 団体	0 団体	0 団体	0 団体
	0	0	0	0	0	0	0	0	0	0	0	0	0
健康プラザ	12 団体	7 団体	12 団体	8 団体	9 団体	10 団体	13 団体	16 団体	22 団体	18 団体	18 団体	19 団体	164 団体
	119,168	89,844	121,776	119,644	122,044	113,982	128,182	150,442	125,732	112,912	90,681	95,082	1,389,489
※内ゲートボール団体利用 1,108,729円													
温水プール	0 団体	0 団体	5 団体	4 団体	6 団体	3 団体	0 団体	0 団体	2 団体	0 団体	1 団体	3 団体	24 団体
	0	0	118,810	127,950	80,580	64,000	0	0	34,135	0	52,110	35,810	513,395
合 計	35 団体	32 団体	47 団体	45 団体	50 団体	38 団体	28 団体	18 団体	34 団体	27 団体	31 団体	36 団体	421 団体
	237,790	280,927	475,061	465,615	443,093	442,666	231,777	216,812	226,924	178,872	217,061	209,792	3,626,390

総合体育館個人使用料集計表

単位:円

区 分	中学生以下		当 日 券						回 数 券						1 ヶ 月 券						6 ヶ 月 券						金 額	金額累計
	(無料)		高校生 (100円)			一 般 (200円)			高校生 (500円)			一 般 (1,000円)			高校生 (1,000円)			一 般 (2,000円)			高校生 (4,200円)			一 般 (8,400円)				
	人	累計	枚	金額	累計	枚	金額	累計	冊	金額	累計	冊	金額	累計	枚	金額	累計	枚	金額	累計	枚	金額	累計	枚	金額	累計		
4	1894	1,894	75	7,500	7,500	391	78,200	78,200	2	1,000	1,000	70	70,000	70,000	0	0	0	0	0	0	0	0	0	0	0	0	156,700	156,700
5	1531	3,425	30	3,000	10,500	289	57,800	136,000	0	0	1,000	36	36,000	106,000	0	0	0	0	0	0	0	0	0	0	0	0	96,800	96,800
6	1421	4,846	46	4,600	15,100	294	58,800	194,800	4	2,000	3,000	37	37,000	143,000	0	0	0	0	0	0	0	0	0	0	0	0	102,400	102,400
7	1610	6,456	43	4,300	19,400	319	63,800	258,600	2	1,000	4,000	45	45,000	188,000	0	0	0	0	0	0	0	0	0	0	0	0	114,100	114,100
8	1933	8,389	74	7,400	26,800	445	89,000	347,600	4	2,000	6,000	35	35,000	223,000	0	0	0	0	0	0	0	0	0	0	0	0	133,400	133,400
9	1519	9,908	31	3,100	29,900	306	61,200	408,800	0	0	6,000	22	22,000	245,000	0	0	0	0	0	0	0	0	0	0	0	0	86,300	86,300
10	1039	10,947	2	200	30,100	72	14,400	423,200	0	0	6,000	17	17,000	262,000	0	0	0	0	0	0	0	0	0	0	0	0	31,600	31,600
11	1258	12,205	0	0	30,100	83	16,600	439,800	0	0	6,000	24	24,000	286,000	0	0	0	0	0	0	0	0	0	0	0	0	40,600	40,600
12	1138	13,343	2	200	30,300	52	10,400	450,200	0	0	6,000	17	17,000	303,000	0	0	0	0	0	0	0	0	0	0	0	0	27,600	27,600
1	1306	14,649	7	700	31,000	114	22,800	473,000	0	0	6,000	20	20,000	323,000	0	0	0	0	0	0	0	0	0	0	0	0	43,500	43,500
2	1327	15,976	1	100	31,100	142	28,400	501,400	0	0	6,000	9	9,000	332,000	0	0	0	0	0	0	0	0	0	0	0	0	37,500	37,500
3	2238	18,214	8	800	31,900	134	26,800	528,200	0	0	6,000	1	1,000	333,000	0	0	0	0	0	0	0	0	0	0	0	0	28,600	28,600
合計	18,214		319	31,900		2,641	528,200		12	6,000		333	333,000		0	0		0	0		0	0		0	0		899,100	

総合体育館団体使用料集計表

区 分	件 数	金 額	団体減免金額	
4 月	72 件	237,155 円	18 件	97,992 円
5 月	53 件	179,120 円	17 件	127,103 円
6 月	50 件	181,991 円	13 件	114,270 円
7 月	52 件	174,443 円	14 件	103,746 円
8 月	47 件	147,627 円	15 件	90,049 円
9 月	44 件	150,555 円	16 件	185,374 円
1 0 月	18 件	38,532 円	6 件	29,830 円
1 1 月	19 件	40,970 円	2 件	25,610 円
1 2 月	14 件	32,720 円	5 件	27,907 円
1 月	16 件	35,080 円	4 件	23,210 円
2 月	12 件	24,680 円	7 件	27,920 円
3 月	14 件	31,000 円	8 件	31,650 円
合 計	411 件	1,273,873 円	125 件	884,661 円

温水プール使用料集計表

区分	開館 日数	売上集計			月別前年比			
		個人利用者	団体利用者	合 計	2022年度	2023年度	2024年度	前年比
4月	0	286,200	14,370	300,570	329,550	0	300,570	300,570
5月	0	194,000	20,970	214,970	237,330	0	214,970	214,970
6月	0	270,800	9,800	280,600	325,350	0	280,600	280,600
7月	27	585,000	9,800	594,800	309,420	185,570	594,800	409,230
8月	27	327,400	43,360	370,760	384,750	554,590	370,760	▲ 183,830
9月	26	169,200	69,050	238,250	381,840	274,380	238,250	▲ 36,130
10月	26	193,800	5,230	199,030	336,620	230,650	199,030	▲ 31,620
11月	26	246,800	48,060	294,860	199,480	245,490	294,860	49,370
12月	24	221,000	80,005	301,005	265,520	282,490	301,005	18,515
1月	24	0	85,470	85,470	197,305	541,740	85,470	▲ 456,270
2月	25	660,800	71,760	732,560	223,820	286,540	732,560	446,020
3月	26	286,600	18,940	305,540	142,800	158,550	305,540	146,990
合計	231	3,441,600	476,815	3,918,415	3,333,785	2,760,000	3,918,415	1,158,415

健康プラザ個人使用料集計表

区 分	中学生以下 (無料)		高校生 (50円)				一 般 (100円)				6ヵ月券(高校生) (2,100円)				6ヵ月券(一般) (4,200円)				合 計				回数券(高校生) (250円)				回数券(一般) (500円)			
	人数	累計	人数	人数累計	金 額	金額累計	人数	人数累計	金 額	金額累計	人数	人数累計	金 額	金額累計	人数	人数累計	金 額	金額累計	人数	人数累計	金 額	金額累計	冊	冊累計	金 額	金額累計	冊	冊累計	金 額	金額累計
4月	24	24	0	0	0	0	51	51	5,100	5,100	0	0	0	0	0	0	0	0	75	75	5,100	5,100	0	0	0	0	0	0	0	0
5月	7	31	2	2	100	100	21	72	2,100	7,200	0	0	0	0	0	0	0	0	30	105	2,200	7,300	0	0	0	0	0	0	0	0
6月	7	38	0	2	0	100	2	74	200	7,400	0	0	0	0	0	0	0	0	9	114	200	7,500	0	0	0	0	0	0	0	0
7月	15	53	0	2	0	100	8	82	800	8,200	0	0	0	0	0	0	0	0	23	137	800	8,300	0	0	0	0	2	2	1,000	1,000
8月	13	66	1	3	50	150	22	104	2,200	10,400	0	0	0	0	0	0	0	0	36	173	2,250	10,550	0	0	0	0	0	2	0	1,000
9月	14	80	7	10	350	500	28	132	2,800	13,200	0	0	0	0	0	0	0	0	49	222	3,150	13,700	0	0	0	0	0	2	0	1,000
10月	52	132	0	10	0	500	62	194	6,200	19,400	0	0	0	0	0	0	0	0	114	336	6,200	19,900	0	0	0	0	1	3	500	1,500
11月	66	198	1	11	50	550	75	269	7,500	26,900	0	0	0	0	0	0	0	0	142	478	7,550	27,450	0	0	0	0	0	3	0	1,500
12月	91	289	8	19	400	950	96	365	9,600	36,500	0	0	0	0	0	0	0	0	195	673	10,000	37,450	0	0	0	0	1	4	500	2,000
1月	102	391	14	33	700	1,650	89	454	8,900	45,400	0	0	0	0	0	0	0	0	205	878	9,600	47,050	0	0	0	0	0	4	0	2,000
2月	123	514	21	54	1,050	2,700	138	592	13,800	59,200	0	0	0	0	0	0	0	0	282	1,160	14,850	61,900	0	0	0	0	1	5	500	2,500
3月	162	676	4	58	200	2,900	138	730	13,800	73,000	0	0	0	0	0	0	0	0	304	1,464	14,000	75,900	0	0	0	0	3	8	1,500	4,000
合 計	676		58		2,900		730		73,000		0		0		0		0		1,464		75,900		0		0		8		4,000	

健康プラザ団体使用料集計表

区 分	件数	金額	団体減免金額		団体減免金額(ゲートボール含)	
4月	21 件	50,550 円	7 件	31,200 円	12 件	119,168 円
5月	16 件	40,640 円	2 件	6,000 円	7 件	89,844 円
6月	17 件	54,920 円	2 件	4,200 円	12 件	121,776 円
7月	16 件	31,000 円	2 件	4,200 円	8 件	119,644 円
8月	11 件	24,000 円	2 件	3,400 円	9 件	122,044 円
9月	11 件	22,200 円	2 件	4,400 円	10 件	113,982 円
10月	20 件	64,920 円	7 件	38,600 円	13 件	128,182 円
11月	17 件	53,800 円	7 件	43,800 円	16 件	150,442 円
12月	26 件	93,260 円	16 件	48,220 円	22 件	125,732 円
1月	21 件	59,640 円	13 件	38,000 円	18 件	112,912 円
2月	30 件	98,040 円	14 件	41,500 円	18 件	90,681 円
3月	26 件	59,560 円	14 件	17,240 円	19 件	95,082 円
合 計	232 件	652,530 円	88 件	280,760 円	164 件	1,389,489 円

利用者アンケート・苦情の状況

利用者アンケートの集計表(総合体育館)

(1) 実施状況

実施期間	令和6年4月1日 ~ 令和7年3月31日
実施方法	回収箱に投函又はHP問い合わせメールで投稿
回収件数	3 件

(2) 回答の内容

		件数	割合
接客	接客に関すること	0	0%
料金	利用料金に関すること	0	0%
管理	施設の管理に関すること(清掃、営業時間等)	2	67%
施設	施設の改善に関すること	1	33%
他	その他	0	0%
計		3	

(3) 対応状況

		件数	割合
未	未対応		0%
済	対応済み	3	100%
継	対応継続中		0%
感	感想		0%
他	その他(即時対応不能等)		0%
計		3	

(4) 個別案件の対応状況

No.	区分	主な内容、原因等	対応状況	指定管理者から町への要望・意見等
1	施設	キッズスペースの清掃	感染症に対する不安があった様なので毎朝の消毒や手指消毒用のアルコール設置	
2				
3				
4				
5				
6				
7				
8				

苦情の集計表(総合体育館)

(1) 苦情の内容

		件数	割合
接客	接客に関すること	0	0%
料金	利用料金に関すること	0	0%
管理	施設の管理に関すること(清掃、営業時間等)	1	25%
施設	施設の改善に関すること	3	75%
他	その他	0	0%
計		4	

(2) 対応状況

		件数	割合
未	未対応	0	0%
済	対応済み	4	100%
継	対応継続中	0	0%
感	感想	0	0%
他	その他(即時対応不能等)		0%
計		4	

(3) 個別案件の対応状況

No.	区分	主な内容、原因等	対応状況	指定管理者から町への要望・意見等
1	施設	キッズスペースの遊具破損	役場へ報告済み	
2	管理	キッズスペースの汚れ	日によって200名以上の利用があり閉館後も清掃を行った	
3	施設	会議室の窓がまぶしい	日の光とプライバシーにも配慮できるようカーテンを設置	
4	施設	テニスコート防球ネット	役場へ報告済み	
5				
6				
7				
8				

利用者アンケートの集計表(温水プール)

(1)実施状況

実施期間	令和5年7月4日 ～ 令和6年3月31日
実施方法	回収箱に投函又はHP問い合わせメールで投稿
回収件数	6 件

(2)回答の内容

区分		件数	割合
接客	接客に関すること	0	0%
料金	利用料金に関すること	0	0%
管理	施設の管理に関すること(清掃、営業時間等)	5	83%
施設	施設の改善に関すること	1	17%
他	その他	0	0%
計		6	

(3)対応状況

		件数	割合
未	未対応	0	0%
済	対応済み	6	100%
継	対応継続中	0	0%
感	感想	0	0%
他	その他(即時対応不能等)	0	0%
計		6	

(4)個別案件の対応状況

No.	区分	主な内容、原因等	対応状況	指定管理者から町への要望・意見等
1	施設	プールを広くしてほしい サウナを温かくしてほしい	プールの広くの定義が分からない事と、特定コースの拡大は現状検討していないため。また、サウナ(採暖室?)は一般体的な管理温度で設定中。	
2	管理	特定のトレーニングマシンを一人で専用している	一人で1時間ほど利用している方が特定できたため、20分程度の利用で終える旨を伝え個別対応を行った	
3	管理	プールをウォーキングコースの利用マナー	利用者同士の会話が弾んで、他の利用者の進行が妨げられないようお声がけと監視を実施	
4	管理	水中バレーの定員人数	定員人数の枠を拡大	
5	管理	プールの利用マナー	遊泳レーンで利用ルールに従わない利用者にお声がけを実施	
6	管理	マシンの目的外使用	マシンは目的外の用途で利用を行わないよう特定の方へお声がけを行い了承を得ている	
7				
8				

苦情の集計表(温水プール)

(1) 苦情の内容

		件数	割合
接客	接客に関すること	0	0%
料金	利用料金に関すること	0	0%
管理	施設の管理に関すること(清掃、営業時間等)	0	0%
施設	施設の改善に関すること	3	100%
他	その他	0	0%
計		3	

(2) 対応状況

		件数	割合
未	未対応		0%
済	対応済み	3	100%
継	対応継続中		0%
感	感想		0%
他	その他(即時対応不能等)		0%
計		3	

(3) 個別案件の対応状況

No.	区分	主な内容、原因等	対応状況	指定管理者から町への要望・意見等
1	済	駐車場が他イベントの際利用者が停められない	2回目以降、誘導員の配置配慮により改善	
2	済	プール内の電気がまぶしい	午前中は南北の照明をOFFにし対応	
3	済	水が冷たい	設定温度の説明を行い範囲内に収まるよう毎日調整し対応	
4				
5				
6				
7				
8				

利用者アンケートの集計表(健康プラザ)

(1) 実施状況

実施期間	令和6年4月1日 ~ 令和7年3月31日
実施方法	回収箱に投函又はHP問い合わせメールで投稿
回収件数	0 件

(2) 回答の内容

		件数	割合
接客	接客に関すること	0	0%
料金	利用料金に関すること	0	0%
管理	施設の管理に関すること(清掃、営業時間等)	0	0%
施設	施設の改善に関すること	0	0%
他	その他	0	0%
計		0	

(3) 対応状況

		件数	割合
未	未対応	0	0%
済	対応済み	0	0%
継	対応継続中	0	0%
感	感想	0	0%
他	その他(即時対応不能等)	0	0%
計		0	

(4) 個別案件の対応状況

No.	区分	主な内容、原因等	対応状況	指定管理者から町への要望・意見等
1	※投稿なし			
2				
3				
4				
5				
6				
7				
8				

苦情の集計表(健康プラザ)

(1) 苦情の内容

		件数	割合
接客	接客に関すること	0	0%
料金	利用料金に関すること	0	0%
管理	施設の管理に関すること(清掃、営業時間等)	0	0%
施設	施設の改善に関すること	0	0%
他	その他	0	0%
計		0	

(2) 対応状況

		件数	割合
未	未対応	0	0%
済	対応済み	0	0%
継	対応継続中	0	0%
感	感想	0	0%
他	その他(即時対応不能等)	0	0%
計		0	

(3) 個別案件の対応状況

No.	区分	主な内容、原因等	対応状況	指定管理者から町 への要望・意見等
1	※苦情など投稿なし			
2				
3				
4				
5				
6				
7				
8				