

保育所（園）・幼稚園の紹介

市街地に所在する保育所等

●認可保育所 対象年齢：満6か月～小学校就学前

めむろかしわ保育園	東4条5丁目2番地	TEL 62-2688	定員200名
めむろてつなん保育所	西2条南6丁目1番地	TEL 62-2249	定員120名

●認定こども園 対象年齢：（幼稚園部分）満3歳～小学校就学前 （保育所部分）1歳児～小学校就学前

芽室幼稚園	東6条3丁目2番地	TEL 62-2049	幼稚園部分：定員75名
			保育所部分：定員90名

●小規模保育事業所 対象年齢：満6か月～2歳児（3歳に達する日以後の最初の3月31日までの入所が可能）

家庭保育園トムテのいえ	西1条南4丁目2番地	TEL 67-6955	定員19名
-------------	------------	-------------	-------

農村地域に所在する保育所等

●認可保育所 対象年齢：満6か月～小学校就学前

ひだまり保育所	新生南6線25番地	TEL 62-9930	定員50名
---------	-----------	-------------	-------

●認可外（町立）保育所 対象年齢：満2歳～小学校就学前

上美生保育所	上美生4線34番地	TEL 62-9733	定員50名
--------	-----------	-------------	-------

●幼稚園 対象年齢：3歳児～小学校就学前

北明やまざと幼稚園	北明西7線18番地	TEL 62-5026	定員120名
-----------	-----------	-------------	--------

認可保育所とは

保護者が就労などにより、家庭で保育できない保護者に代わり保育する施設です。

小規模事業保育所とは

少人数（6～19人）の0～2歳児を対象に、保育を行います。

認定こども園とは

幼稚園と保育所の機能や特徴を併せ持ち、どのお子さんも教育・保育を一緒に受けます。

開所日・時間について



日・祝日及び年末年始を除き、保育を行います。ただし、幼稚園や認定こども園の「幼稚園部分」については、土曜日と春・夏・冬休みの長期休業、振替休業日、その他園が定める休園日があります。

時間	7時	8時	9時～17時	18時	19時	
開所時間	平日	開所時間 7:30～19:00 (かしわ保育園、てつなん保育所、芽室幼稚園 (2・3号認定)、ひだまり保育所、上美生保育所)				
		開所時間 7:30～19:30 (家庭保育園トムテのいえ)				
開所時間	土曜	開所時間 7:30～18:00 (かしわ保育園、てつなん保育所、芽室幼稚園 (2・3号認定)、ひだまり保育所、上美生保育所)				
		開所時間 7:30～18:30 (家庭保育園トムテのいえ)				

保育を受ける場所は？

●利用できる時間

保育認定を受ける場合、町が認定する「保育を必要とする時間」に応じて、保育標準時間（11時間）と保育短時間（8時間）の2つに区分しています。保育短時間の場合は、保育時間を前後15分単位で変更することができます。（りとる・ちつぶす芽室は30分単位。）

なお、幼稚園や認定こども園の「幼稚園部分（1号認定）」に通う場合は、**教育時間が9:00～14:00**（※芽室幼稚園の場合。施設によって異なります。）までとなりますのでご注意ください。（開所時間内は預かり保育の利用により、教育時間の前後に幼稚園にお子様を預けることは可能です。）

●延長保育の利用者負担額

決定した保育時間を超えて保育を利用する場合は、延長保育となり、30分100円の利用者負担額が発生します。

例：平日・認可保育所の場合

時間	7時	8時	9時～16時	17時	18時	19時						
保育標準時間 (11時間)	—	例① 保育時間 7:30～18:30				100円	—					
保育短時間 (8時間)	—	100円	100円	100円	例② 保育時間 9:00～17:00の場合		100円	100円	100円	100円	—	—
	—	100円	100円	例③ 保育時間 8:30～16:30の場合		100円	100円	100円	100円	100円	—	—
	—	100円	100円	100円	100円	例④ 保育時間 9:15～17:15の場合		100円	100円	100円	100円	—

※生活保護世帯及び市町村民税が非課税でひとり親世帯にあっては、延長保育の利用者負担額は無料となります。

※芽室幼稚園については、保育の開始時間は9時が限度となります。



●教育・保育給付認定について

幼稚園・認定こども園・保育所等の利用にあたっては、教育・保育の必要性に応じた「教育・保育給付認定」を受けていただく必要があります。

保育所等の利用(認定)を希望する場合は、子育て支援課児童係へ申請書等を提出してください。申請書等の様式は、各保育所・子育て支援課児童係窓口・子育て支援センターに備え付けてあります。また、町ホームページからダウンロードすることもできます。

認定区分	対象児童	利用できる施設
1号認定	満3歳以上の就学前児童(2号認定除く)	幼稚園・認定こども園(教育)
2号認定	満3歳以上で保護者の就労等の理由により、保育を必要とする就学前児童	保育所・認定こども園(保育)
3号認定	満3歳未満で保護者の就労等の理由により、保育を必要とする就学前児童	保育所・認定こども園(保育) 小規模保育等

●利用者負担額(保育料)以外の実費徴収について

日用品・文房具等の購入に要する費用、遠足等の行事への参加に要する費用等について、町で定める利用者負担額(保育料)とは別に、各施設等が実費徴収を行います。

めむろかしわ保育園 めむろてつなん保育所	実費徴収なし ※ただし、3歳以上児(4/1時点)については、主食の持参をお願いしています。
芽室幼稚園	(共通) ・PTA会費：500円/月 ※3歳児以上 ・通園バス(利用者のみ)：3,000円/月 ・保育用品・園服・園帽子・通園カバン：実費負担(約1万円)※ ※1歳、2歳、満3歳児は購入不要です。
	(1号認定)給食費：800円/月 ※主食代
	(2号認定)給食費：1,200円/月 ※主食代 ※3歳以上児(4/1時点)のみ。3号認定(3歳未満児)の徴収はありません。
北明やまざと幼稚園	・保護者会費：700円/月 ・給食費：800円/月 ※主食代 ・バス維持費：4,200円/月
家庭保育園 トムテのいえ	教材費：1,900円/年 ※2歳児のみ
ひだまり保育所 上美生保育所	実費徴収なし ※ただし、3歳以上児(4/1時点)については、主食の持参をお願いしています。

○副食費(給食費の一部)の無償化 ※芽室町独自

令和元年10月からの無償化に合わせ、保護者の経済的負担軽減を図るため、3歳児から5歳児(幼稚園は満3歳児)の副食費にかかる実質負担分を助成します。

○使用済み紙おむつ施設処理費用の助成 ※芽室町独自

令和5年4月から、町内全ての保育施設で使用済み紙おむつの施設処理を実施し、処分にかかる費用の一部を町が助成しています。

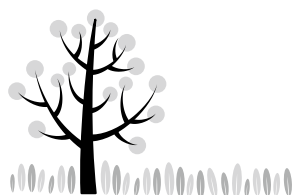



● 保育の必要量（保育時間）

保育を必要とする時間に応じて、保育標準時間（11時間）と保育短時間（8時間）の2つに区分しています。

1 保育標準時間（11時間）

（1）対象

- ア 保護者のいずれもが1か月当たり120時間以上就労している方
- イ 妊娠中、出産後間もない方
- ウ 災害復旧に当たる必要がある方
- エ 虐待・虐待のおそれがあると認められる方

（2）保育時間

- ア 平日 7時30分から18時30分まで
- イ 土曜日 7時30分から18時30分まで（※ただし、18時まで開所の施設は18時）

（3）延長保育

- ア 平日 18時31分から19時まで
- イ 土曜日 18時31分から19時まで（※ただし、18時まで開所の施設は延長保育なし）

2 保育短時間（8時間）

（1）対象

- ア 保護者のいずれかが1か月当たり48時間以上120時間未満就労している方
- イ 求職活動を継続的に行う方
- ウ 育児休業中で児童を継続入所させている方

（2）保育時間

- ア 平日 7時30分から18時30分までの間で保育を必要とする時間帯（8時間）
- イ 土曜日 7時30分から18時30分（※ただし、18時まで開所の施設は18時）までの間で保育を必要とする時間帯（8時間）

（3）延長保育

開所時間の中で（2）で決定した保育時間を超えて利用した全ての時間



- ※原則として上記のとおり認定となります。ただし、次のような場合は、区分を変更できる場合がありますので、子育て支援課児童係まで御相談ください。
- ・ 保育短時間（就労時間が月120時間未満）だが、通勤時間の都合で利用時間が恒常的に8時間を超える場合
 - ・ 保育標準時間（就労時間が月120時間以上）だが、祖父母等の送迎の協力により利用時間が恒常的に8時間以内となる場合

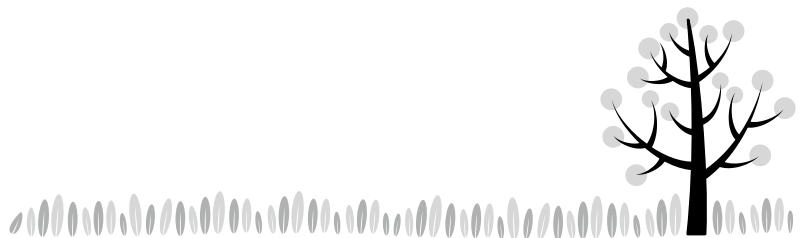
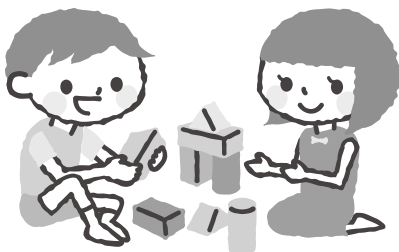

認可保育所、認定こども園（保育所部分）、小規模保育事業所 共通事項

●次年度入所（園）児童募集期間

10月初旬から10月末までとなります。

※広報誌・チラシ（新聞）、町ホームページ、Facebook でお知らせします。

●入所（園）要件について

保護者が次のいずれかに該当し、保育を必要とする場合に入所申込ができます。

- 1 就労時間が月48時間以上である方
- 2 妊娠中、出産後間がない方
※産前（入所期間2か月）・産後（入所期間2か月）
- 3 疾病・障害を有する方
- 4 同居親族の看護が必要である方
- 5 災害復旧に当たる必要がある方
- 6 求職活動を継続的に行う方（入所期間90日）
- 7 通学している方
- 8 虐待・虐待のおそれがあると認められる方

●育児休業中の保育所継続入所について

お子さんが保育所入所中に下のお子さんが生まれ、勤め先から育児休業を取得された場合、下のお子さんが3歳になるまでは、保育所入所を継続できます。

また、育児休業中は短時間認定となりますので、標準時間認定の方は、育児休業が始まる前に区分変更の申請をしてください。

●求職活動中の在所児の保育所継続入所について

求職活動期間中の入所中のお子さんの継続入所期間は90日です。90日経過後も就労等証明書の提出がない場合は退所となります。

ひだまり保育所、上美生保育所 共通事項

●休日保育について

農繁期の大型連休中（5月・9月）に2日ずつ、休日保育を行います。

区分	利用者負担額
保育標準時間	2,200円
保育短時間	1,600円

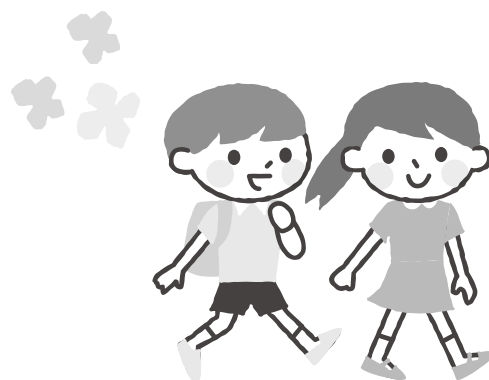

保育所のお問合せは、子育て支援課児童係まで
☎ 62-9733 FAX62-0121 E-mail:k-jidou@memuro.net

利用者負担額（保育料）表



●認可保育所、小規模保育事業所、認定こども園（保育）、上美生保育所

令和元年10月1日から適用／単位：円

階層	区分	3歳未満児（4/1時点）		3歳以上児（4/1時点）		
		保育標準時間 （11時間）	保育短時間 （8時間）	保育標準時間 （11時間）	保育短時間 （8時間）	
第1	生活保護法による被保護世帯	0	0	無 料		
第2	市町村民税非課税世帯	0	0			
第3	市町村民税均等割のみの世帯	13,650 (0)	9,920 (0)			
第4	市町村民税の所得割額がいずれかの区分に該当する世帯	48,600円未満	16,570 (0)			12,050 (0)
第5		48,600円以上 69,000円未満	24,000 (0)			17,450 (0)
第6		69,000円以上 77,101円未満	27,000 (0)			19,630 (0)
		77,101円以上 84,000円未満	27,000			19,630
第7		84,000円以上 114,000円未満	28,500			20,720
第8		114,000円以上 146,000円未満	30,000			21,810
第9		146,000円以上 193,000円未満	37,820			27,500
第10		193,000円以上 229,000円未満	44,500			32,360
第11		229,000円以上 331,000円未満	61,000			44,360
第12		331,000円以上	80,000	58,180		

保育を受けるところは？

※（ ）内の金額は、ひとり親世帯、在宅障がい児（者）のいる世帯の場合です。

※第2子の3歳未満児が入所（園）した場合の保育料は半額となり、第3子以降の3歳未満児が入所（園）した場合は無料となります。

※市町村民税所得割額169,000円未満（年収約640万円未満相当）の世帯で、第2子以降の3歳未満児が入所（園）した場合の保育料は無料となります。

※新制度移行幼稚園、認定こども園（教育）

令和元年10月から保育料は無償となりました。

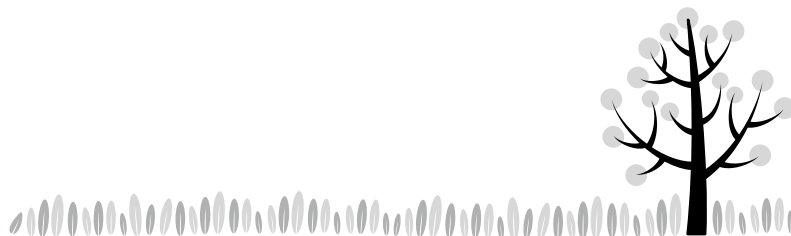

子育てのための施設等利用給付認定について



令和元年10月からの幼児教育・保育の無償化に合わせて、新たに「子育てのための施設等利用給付（いわゆる新1号認定、新2・3号認定）」が創設されました。

これにより、私学助成幼稚園の利用料や、新制度移行幼稚園・認定こども園の預かり保育、一時預かり事業、病児保育、認可外保育施設などの利用料が、町から認定を受けた場合、上限額まで無償化されます。

なお、認定を受けていない状態で利用した施設やサービスは無償化の対象となりません。必ず、事前に認定を受けてください。

※町内に私学助成幼稚園はありません。帯広市にある私学助成幼稚園に通う場合は対象となります。

●無償化になる施設とサービス

	私学助成幼稚園		新制度移行幼稚園・認定子ども園（教育）	認可外保育施設・一時預かり事業・病児保育・ファミサポ等
	教育時間	預かり保育	預かり保育	
3～5歳児クラス	○ (月額上限 25,700 円)	○ (※) (月額上限 11,300 円)	○ (※) (月額上限 11,300 円)	○ (※) (月額上限 37,000 円)
住民税課税世帯の満3歳児 <small>(3歳になった日から最初の3月31日までにいる子ども)</small>	○ (月額上限 25,700 円)	×	×	
住民税非課税世帯の満3歳児 <small>(3歳になった日から最初の3月31日までにいる子ども)</small>	○ (月額上限 25,700 円)	○ (※) (月額上限 16,300 円)	○ (※) (月額上限 16,300 円)	
住民税非課税世帯の0～2歳児クラス				○ (※) (月額上限 42,000 円)

(※) …保育の必要性がある場合に限ります。

保育の必要性

- 1 就労時間が月48時間以上である方
- 2 妊娠中、出産後間がない方
※産前（認定期間2か月）・産後（認定期間2か月）
- 3 疾病・障害を有する方
- 4 同居親族の看護が必要である方
- 5 災害復旧に当たる必要がある方
- 6 求職活動を継続的に行う方（認定期間90日）
- 7 通学している方
- 8 虐待・虐待のおそれがあると認められる方



※預かり保育とは、幼稚園の教育時間終了後や、土曜日、振替休園日、夏休み・冬休みなどの長期休み期間に子どもを幼稚園に預けることができるものです。（在園児が対象。保育時間や料金は各園によって異なります。）



施設等利用給付認定のお問合せは、子育て支援課児童係まで
☎ 62-9733 FAX62-0121 E-mail:k-jidou@memuro.net





社会福祉法人 十勝立正福祉事業会
芽室町東4条5丁目2番地 Tel 62-8263



めむろかしわ保育園

芽室町東4条5丁目2番地
Tel 62-2688・Fax 62-2662
E-mail: memuro.kashiwa@fork.ocn.ne.jp
定員 200名
保育内容/乳児保育(6ヵ月より)・延長保育
障がい児保育・一時預かり保育
こども誰でも通園制度

めむろてつなん保育所

芽室町西2条南6丁目1番地
Tel 62-2249・Fax 62-9797
E-mail: memuro-tetsunan.s@onyx.ocn.ne.jp
定員 120名
保育内容/乳児保育(6ヵ月より)・延長保育
障がい児保育・病後児保育

保育理念 《生命尊重》

- 1、人との信頼関係の基礎を培う保育(愛情・やさしさ)
- 2、自立の心を育てる保育(心身の健康・基本的生活習慣)
- 3、生きる力の基礎を培う保育(自ら育つ力・学ぶ力・創造する力)
- 4、三位一体の保育(子ども、保護者、保育者の協力と信頼関係・向上)



保育を受けるころは？

保育目標：たくましく心豊かな子どもに育てよう
子ども像：やさしい心・丈夫な身体・考える力



保育時間

※標準時間と短時間があります。詳しくは、17ページをご覧ください。

月曜日～金曜日 7:30～19:00
(18:31～延長保育)
土曜日 7:30～18:00
休日 日曜日・祝日・年末年始

年間行事

- 入園(所)式
- 子どもの日
- 運動会
- 発表会
- クリスマス会
- お餅つき
- 節分
- ひなまつり
- 卒園修了式
- 避難訓練・誕生会(毎月)
- 保育参加・給食試食会
- その他、季節の行事等

- ・個人情報保護に関する方針(プライバシーポリシー)の設置
- ・苦情処理体制
- ・保護者会活動



(めむろてつなん保育所) 病後児保育

「利用するのはこんなとき」

- 薬の投与が複雑な場合
- 休息が必要で、外遊び・水遊びを控えたいとき
- 体力が回復期であり、集団生活に配慮が必要なとき

「利用対象児」

町の保育認定を受けている児童
利用無料 定員4名





家庭保育園 トムテのいえ

〒082-0061 芽室町西1条南4丁目2番地-1
Tel・Fax 0155-67-6955
ホームページ <https://tomute-no-ie.com/>
代表 遠藤五月



保育特色は…

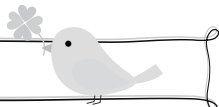

- ・外遊び・散歩 ~自然の中で満足ゆくまで遊ぶ
- ・からだの基礎をつくるリズム遊び
- ・「食」に重点。減農薬、無添加の食材を使用したアレルギー対応の給食
- ・カプラ クレヨン ハサミなど指を使った遊び
- ・料理のお手伝いや雑巾がけなど生活遊び



0・1・2小規模事業所は…認可保育園

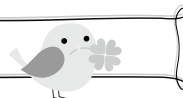

安全安心
地元の食材で
手作りの給食とおやつ

●定員・対象年齢

定員は19名。0歳児（満6か月）・1歳児・2歳児のお子さんをお預かりします。

●保育時間（※詳細：15・17ページ）

- (1) 月～金曜日 午前7時30分～午後6時30分までの間で町が定める認定時間内
- (2) 土曜日 午前7時30分～午後6時までの間で町が定める認定時間内

●延長保育（※詳細：15ページ）

町が定める認定時間を超えて利用する場合、延長保育の利用者負担額を30分毎に100円徴収します。

●利用者負担額（※利用者負担額表：19ページ）

町が定める利用者負担額です。

●令和8年度は保育士11名、看護師2名を配置。

小さいお子さんの体調を見ながら、お子さんに合わせた保育を行っています。

●令和7年度 親子行事

- 5月 畑づくり 野菜うえ・・・収穫して給食に使います。
- 9月 防災と救急訓練・・・園の備蓄を見てもらったり、火災時の煙体験を行いました。
- 12月 クリスマス演奏会・・・生バンドの演奏を楽しみました。



認可外保育園は…

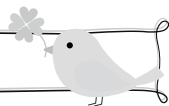

（※令和8年3月をもって休園します。）



学校法人 十勝立正学園

幼稚園型認定こども園 芽室幼稚園

園長 太田 久恵

〒082-0016 芽室町東6条3丁目2番地 Tel 62-2049

定員 165人



ホームページ



インスタ

<http://www.memuro.ed.jp/>

＊本園の方針

理念

- 「智慧」(偏りのない見かた・考え方で正しきを見極める力)と「慈悲」(思いやり・慈しみの心)を生き方の指針とし、「いのち」の尊重を保育の柱とする。

方針

- 仏教的情操をもって「こころ」と「からだ」の両面を育てる。
- 人間形成の基盤として調和の取れた子どもに育てる。

＊教育目標

- たくましく心豊かな子どもに育てよう

＊目指す子ども像

- 仏教的情操を持ったやさしい子ども
- 健康でいきいきした子ども
- 主体性を持って生活できる子ども
- 他者とのかかわりの中で自分を表現できる子ども

1日のおもなながれ

時 間	満3歳、3歳～5歳児		1歳、2歳児
	1号認定	2号認定	3号認定
7:30	早朝預かり保育…登園時間になるまで保育をします。	随時登園	随時登園
9:00	登園…朝の挨拶、荷物整理をします。＊希望される方は送迎バスが利用できます。(満3歳以上児のみ) 自由遊び…ゆったりとした時間の中で自分の活動を見つけ、発展していけるように援助します。		
10:00	礼拝…心を落ち着け仏様に挨拶をします。 朝の会…スケジュールを確認し、見通しを持った一日が送れるようにします。 生活・遊び…幼稚園教育要領に則りながら、子ども達の主体的活動を大切に活動します。		水分補給の時間 礼拝、朝の会 生活・遊び 戸外遊び、散歩、表現遊び
11:30	昼食…園内調理での給食です。(月～金) ＊月2回程度、お弁当の日があります。	昼食…園内調理での給食です。(月～土)	昼食…園内調理での給食です。(月～土)
13:00	クラス別保育…絵本や紙芝居。 帰りの会…一日の振り返り、明日の予定を確認します。 降園準備…帰りの準備や帰りの挨拶をします。		昼食後午睡をします。
14:00	降園…希望する方は送迎バスを利用できます。 預かり保育…降園時間で降、必要のある時に利用できます。 随時降園	自由活動 3歳4歳5歳児は学年ごと又は縦割りで過ごします。 随時降園	おやつ 帰りの会 残児保育 遊び、絵本など 1歳2歳合同で過ごします。 随時降園
15:30	おやつ		
18:30 (土)18:00	保育終了	保育終了	保育終了

【午睡について】3・4・5歳児の午睡は希望されるお子さんのみです。

＊1号認定預かり利用のお子さんも上記に同様です。尚、14:30までの利用の場合は午睡は取りません。

【慣らし保育について】保護者の方のご希望に合わせ対応させていただきます。

【延長保育】18:30～19:00

※2号認定のお子さんが要件を満たさなくなった時にも退園せずに1号認定で登園を継続することができます。

要件を満たさなくなった時の例：

お父さんまたはお母さんのどちらかが仕事を辞めた時。
妊娠出産などで期間満了になった時等。

＊教育・保育の提供に要する実費に係る利用者負担金

項目	内容、負担を求める理由及び目的	金額
園バス利用料	登降園に係る園バス代	往復 月額 3,000円 ・兄弟姉妹で利用の場合、弟妹は半額
給食費（1号認定）	給食費 (副食費：芽室町民は芽室町より補助があります。)	主食 月額 800円 副食 月額 4,000円
	給食費(お弁当の日に提供した場合)	主食 1食 50円
給食費（2号認定）	給食費 (副食費：芽室町民は芽室町より補助があります。)	主食 月額 1,200円 副食 月額 6,000円
	給食費(お弁当の日に提供した場合)	主食 1食 50円
園服・園帽子・カバン・名札・おたより袋・カラー帽子・体験学習参加費等（園長が認めるもの）	1号認定・2号認定の子ども	実費負担
おたより袋・名札等	3号認定の子ども	実質負担

※PTA会費 月額 500円（金額は令和8年度PTA総会で決定します）

※完全給食のため主食（ごはん）の持ち込みは必要ありません。

＊一時預かり保育の利用者負担金

●1号認定・新2・新3号認定

分類		1号認定（利用料は弟妹は半額）	新2号認定
平日	7:30~9:00	1回 100円	1回 100円
	14:00~18:30	1時間まで 100円 (1時間ごとに100円加算)	1時間まで 100円 (1時間ごとに100円加算)
土曜	7:30~18:00	1時間まで 100円 (1時間ごとに100円加算) 給食費 1食あたり 主食 50円 副食 0円	1時間まで 100円 (1時間ごとに100円加算) 給食費 1食あたり 主食 50円 副食 270円 (副食費：芽室町民は芽室町より補助があります。)
振替休園日	7:30~18:30	1時間まで 100円 (1時間ごとに100円加算) 給食費 1食あたり 主食 50円 副食 270円	1時間まで 100円 (1時間ごとに100円加算) 給食費 1食あたり 主食 50円 副食 270円
長期休業日	7:30~18:30	(給食費は弟妹半額にはなりません)	(副食費：芽室町民は芽室町より補助があります。)

※18:30までに迎えに来られない場合は特例として19:00まで一時預かり保育をします(30分未満切上げ100円)

●【2号・3号認定】延長保育の利用者負担金 ※15ページをご覧ください。

幼稚園型認定こども園としての子育て支援

将来にわたる人間形成の大事な乳幼児期だからこそ、保護者の子育てを様々なかたちで応援し、サポートをします。



未就園児クラブ



＊未就園児クラブについて

1歳児いちごクラブ、2歳児らっこクラブは親子の関わりや遊びを通して、親子のスキンシップや子育てのコツの情報交換をしながら子育てを楽しむクラブです。

クラブが終わってからは預り保育や子育てサロンを利用しながら保護者のリラックスタイムもあります。

●1歳児 いちごクラブ 入会金・登録料：無料

親子一緒にのクラブです。自宅での子育ての時間を他の保護者や子どもと一緒にクラブで過ごしましょう。

定員： 15組

開設日時： 週2回 月曜日・水曜日 9：45～11：30

クラブ費： 1,500円

●2歳児 らっこクラブ 入会金・登録料：無料

無理なく親子分離をはかりながら、希望児は誕生日の次の日から満3歳児のクラスに入園できます。

定員： 20名

開設日時： 週3回（火曜日・木曜日・金曜日） 9：30～11：30

クラブ費： 2,500円

＊その他 こんな子育て支援をしています どなたでもお気軽にご利用下さい。

●地域開放

専任の保育者に見守られながら、ゆったりとしたスペースで親子で遊んだり、他の幼児と触れあいながら、小さな集団を体験出来る場所としてご利用ください。

日時： 第1土曜日・第4金曜日 10：00～11：15

場所： 幼稚園多目的ホール・遊戯室

●子育てサロン

お弁当をご持参いただければ、保護者同士の交流や、お子様が昼寝をしている時間（12：30～13：30）に興味・運動などリフレッシュの場としてご利用頂けます。※12：30～13：30の趣味の時間のみの参加も可能です。

日時： 年6回程度（日程は未定） 11：30～15：00

場所： 幼稚園作法室

●電話相談

子どもの養育、育児の困難さなど様々な相談に応じ、保育者が助言や必要な援助等をさせていただきます。来園されなくても電話で気楽にお話ください。

※毎週木曜日 9：30～14：00

※電話番号 0155-66-5772



園の休園日や行事により中止になる場合がありますので、事前にお問合わせ下さい。

＊放課後児童クラブ

通年利用の他 長期休み限定の利用もあります。給食・おやつを提供をしています。興味ある方は芽室幼稚園までご連絡ください。

学校法人 帯広みどり学園
北明やまざと幼稚園

園長 村橋 武彦

〒082-0002 芽室町北明西7線18番地 TEL 62-5026

定員 150人

●**教育方針**

豊かな自然とふれあう中で、幼児の心身の発達に応じ、よりよい自然環境の中でのびのびとした遊びを中心に、たくましくがんばる意志と創造力・思いやりのあるあたたかい友情を培い、豊かな情操を養うことを目標とします。また、この恵まれた閑静な自然環境を活用し、教材等にも生かし、ひとりひとりのふれあいを多くしながら「人づくり」を目指しています。

☆「人づくり」

- 自分のことは自分でできる子
- 暑さ、寒さに負けない子
- ぞもんをもち、たずねる子
- やくそくをまもれる子
- 人にめいわくをかけない子
- 心のやさしい子

●**特色**

国見山から北西へ約5 km 入った閑静な山間に園舎や付属施設が設けられています。広大な敷地には、園舎・屋内遊技場・芝生・広いグラウンドがあります。その他、牧場・畑・森や川など自然がとりまく最高の教育環境となっており、牧場ではポニー、ヤギ、ウサギ、イヌ、クジャク、ニワトリ、ヒツジが過ごし、子ども達が飼育に携わりながら、命との触れ合いを行っています。

●**行事**

ひなまつり・運動会・お泊り会・やまざとっこまつり・バス遠足・汽車遠足・音楽会・おもちゃつき・クリスマス会・スケート遊び・節分 ※3か月に1度子ども劇場 ※誕生会は毎月

●**見学**

電話連絡により可能です。(散歩の体験もできますのでお問い合わせください。)

※園児募集 願書配布：9月1日 入園受付開始：11月1日

保育時間	月～金曜日 9：30～14：00 土曜日 休園						
お弁当	月1回	給食	毎日	おやつ	午前保育の場合あり	送迎バス	有り
経費	・入園料等、入園受付時に必要な経費はありません。 ・給食費 5,300円(主食費800円 副食費4,500円) ・バス維持費 4,200円 ・保護者会費 700円						

●**園児・教員数** (令和7年度現在)

園長	1人	年少(3歳児)	年中(4歳児)	年長(5歳児)
教諭	8人			
保育補助	7人	こがら	やまばと	かっこう
技能員	5人	16人	25人	22人
給食係	3人	ひばり	15人	きつつき
事務	1人			22人

“北明やまざと幼稚園” ってこんなところ

●幼稚園の1日

<p>9:30 室内（コーナー）遊び</p> <p>10:30 クラス 又は 学年の設定保育</p> <p>12:00 昼食</p> <p>13:00 コーナー遊び 自主活動 後片付け・降園準備</p> <p>14:00</p>	<p>登園</p> <p>主に園外活動（散歩・探検）・絵画・造形・わらべあそび</p> <p>給食（手作り給食です） 月1回お弁当の日があります ※行事などで午前保育の場合、おやつがあります。</p> <p>室内遊び 絵本・紙芝居・お話</p> <p>降園</p>
---	--



●保育内容の特徴

- ・ 地域の方にも協力していただき、園舎周辺の自然をふんだんに使った環境保育です。
- ・ 自然の中で心を解放して遊ぶのはもちろんのこと、友達と助け合うことや、年齢差によるいたわり、思いやり、そしてあこがれが、子どもたちの心の中に生まれ育っていきます。

●室内環境

戸外遊びの環境を整えると同様に、室内でも子ども達が「遊びたい」と感じられるような環境づくりを考えています。「ごっこ遊び」「机上ゲーム遊び」「構造あそび」「製作あそび」「絵本」の5つのコーナーを基本とし、そこで子ども達が個々の興味や関心に応じて遊べるようになっていきます。
☆週休2日、および完全給食（月1回お弁当の日あり）となります。

●延長保育

- ・ 一日保育終了後 **14:00～17:00**（午前保育の場合 **11:30～17:00**）

17時になったら2台のバスで所定のバス停まで送ります。保護者の方には最寄りのバス停まで迎えに来てもらいます。（17時までには園に直接迎えにいらっしゃるのは自由です）

音更コース

幼稚園発 ……17:00
↓
ひびきの会館 ……17:20～17:30
↓
木野大通2丁目バス停 ……17:20～17:30
↓
ローソン鈴蘭店 ……17:30～17:40

帯広・芽室コース

幼稚園発 ……17:00
↓
帯広信金柏林台支店 ……17:15～17:20
↓
芽室あいあい駐車場 ……17:40～17:45

- ・ 長期休暇（春・夏・冬）については、幼稚園バスで所定のバス停まで送迎します。預かり時間は9時00分～17時です。この期間はお弁当持参になります。

- ・ 早朝保育はありません。

●延長保育を行わない日

- 土曜日 ●入園式 ●卒園式 ●修了式の当日 ●幼稚園の振替休園日 ●卒園児同窓会（7月下旬）
- お盆特別休暇中（8月13日～16日） ●年末年始特別休暇中（12月27日～1月5日） ●やまざとこまつり当日
- 運動会当日（延期日も含む） ●お泊まり会当日とその翌日 ●音楽会当日 ●クリスマス会当日とその前日
- 卒園式前日

●料金 金額は下記表参照のこと

日単位料金		料 金	月極料金
午前保育後		400円	月極め料金は ございませんが 上限を 11,300円とします。
一日保育後			
長期休業中	午前 9:00～13:00	400円	
	午後 13:00～17:00	400円	
	1日	800円	



●未就園児保育（こざるクラブ）

当園では、就園前のお子様を対象にこざるクラブを行っています。内容は、やまざと幼稚園の玩具を使って遊んだり、わらべ遊びを親子で行い遊びます。また、やまざと幼稚園の周りにある自然を使った戸外遊びなど、親子クラブ活動を楽しんでいます。

通年で、参加していただける方、当園の入園を考えていらっしゃる方を募集いたします。

また、このクラブでは、親子活動が基本です。『お母さんと一緒』（もちろんお父さんも!）を心掛けています。

●目的

- ・やまざとの自然の中で、のびのびと戸外活動を楽しみ、親子の信頼関係を深める。
- ・わらべ歌やわらべ遊びを通して、親子のコミュニケーションを深める。
- ・遊びを通して他人との関わりを穏やかな気持ちの中で培っていく。
- ・親子で制作を楽しんだり、玩具で遊ぶ。
- ・やまざとの自然の中で、のびのびと戸外活動を楽しむ。
- ・やまざと自慢の給食を親子で楽しもう。(7・8・9・10・11・2月)
- ・二月の二回ほど、戸外活動での母子分離保育を行い、親子ともに4月からの園生活をより安心して迎えらるるようにする。

●募集人数

1歳児～親子で各日10組程度 2歳児～親子で各日12組程度

※2年保育入園を希望している3歳児も参加可能です。

※2歳児は月齢を考慮し、曜日を分けています。

●日 時 (R8年度より)

1歳児 (毎週木・金曜日のいずれか)	}	午前10時～11時30分
2歳児 (毎週火・水曜日のいずれか)		

週1回 月4回の活動です。

●場 所

やまざと幼稚園 こざるクラブの部屋

●会 費

月額 3,300円 (消費税込み)

※10月と11月に暖房費として各月1,000円を徴収します。

●活動内容

親子で散歩 (草花遊び 戸外遊び) 玩具遊び 製作遊び
わらべあそび 絵本の読み聞かせ 給食体験 バス遠足などの行事

