

## 図書館お話し会

問い合わせ先

図書館 Tel62-1166

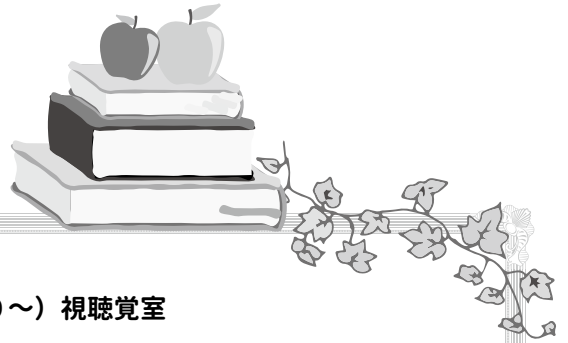

### ●おやっこおはなし会 第3土曜日(14:00~)視聴覚室

絵本の読み聞かせ、紙芝居、手遊び、簡単な工作など地域の子どもの縦、横のつながりがもっと気軽にでき、ここに来ると出会いや仲間が作れる、そんな場所そして子どもを通じて、親同士のつながりも広がっていったらという思いで行っています。

### ●日曜おはなし会 毎週日曜日(11:00~)幼児コーナー

図書館司書と読み聞かせボランティアが、絵本や紙芝居の読み聞かせをしています。

## 図書館ボランティアサークル紹介

### ●布の絵本サークルひよこひよこ(会員のみ) 第1・第3金曜日(10:00~12:00)

布の絵本作りをしています。布の絵本は図書館に置いてあり、借りることもできます。随時会員を募集しています。小さいお子さんをお持ちの方も歓迎します。いっしょに布の絵本を作りませんか。興味のある方は、ぜひ一度見に来てください。



### ●朗読サークルこずえの会(会員のみ) 第1・第3月曜日(10:00~12:00)

小説・エッセイの朗読や民話の語りなどを行い、発表会も開催しています。例会で研さんを積んでいます。

### ●人形劇サークル「むぎの穂」(会員のみ) 第4土曜日(13:30~15:30)

不思議な世界へ連れて行ってくれる人形たち。子どもたちは真剣な顔で人形劇を見つめ、お話の世界へ入っていきます。子どもたちのキラキラ輝くひとみと笑顔を大切にしながら活動しています。月に1回図書館で例会を行っています。

親子で集まり活動しているところは？  
親子で遊べるところは？



# 芽室町子育て支援センターげんき

こどもと共に、仲間と共に、のんびりゆつくり過ごしたい…。

この「まち」でこどもを産み育てていく中で、多くの人と出会い、愛されながら「みんなで子育てをしていけるように」との思いのもと、スタッフがお待ちしています。

子育て支援センターには  
大きく分けて3つの機能があります



## ●遊びの広場

妊婦、0歳から就学前までのお子さんと保護者が日中過ごし、交流できる広場を開放しています。

## ●子育ての不安や悩みの相談

子育て支援センタースタッフは全員保育士ですので、日常的なちよつとした相談はいつでもできます。また、より専門的な相談を希望する方には、公認心理師・保健師・助産師・管理栄養士・歯科衛生士へと速やかに繋ぐことができます。

## ●子育て情報の提供

地域の子育てに関する情報（各種イベント案内・幼稚園・保育所（園）などの情報）を提供します。

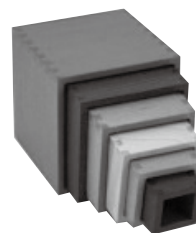
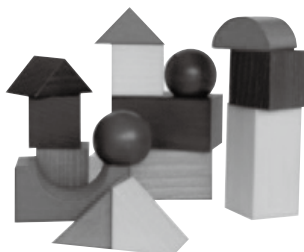

場所：芽室町西2条南6丁目1番地  
(めあそてつなん保育所西側併設)

TEL：61-3030 FAX：61-3886

対象：妊婦・0歳から就学前のお子さんと保護者

# 遊び場開放

## ●すくすく広場 (対象：1歳以上～就学前までのお子さんと保護者)

●月曜日 10:00～11:30  
13:30～16:00 (幼稚園等の降園後も自由にご利用ください。)

●火曜日 10:00～11:30

●木曜日 10:00～15:00

●水曜日 (月1回) 10:00～11:30 (会場は、東めむろコミュニティセンターです。)

●第3土曜日 10:00～11:30

毎月第3月曜日には、図書館司書が来て本に関する相談や貸し出し、絵本の読み聞かせをしてくれます。(すくすくよむよむ)

## ●わんぱく広場 (対象：1歳以上～就学前までのお子さんと保護者)

●月2回水曜日 10:00～11:30

「保健福祉センター あいあい21」の1階かしわホールが会場です。

体を使った遊びがメインの開放で、普段家庭ではできない動きがたっぷり楽しめます。

## ●あかちゃん広場 (対象：妊婦・0歳のお子さんと保護者)

●金曜日 10:00～11:30

第1・3・5金曜日は助産師、第2金曜日は管理栄養士、第4金曜日は保健師が来て相談に応じます。

## ●出張あかちゃん広場 (対象：妊婦・0歳のお子さんと保護者)

●水曜日 13:30～15:00

「保健福祉センター あいあい21」の1階検診室が会場です。

## ●子育て広場ちいむ (対象：1歳以上～就学前までのお子さんと保護者)

●金曜日 10:00～11:30

「発達支援センターちいむ」を会場とし、体育館などで体を使った遊びをメインとした広場です。