

芽室町総合体育館改修工事

図面リスト

番号	図面名称	番号	図面名称	番号	図面名称	番号	図面名称
A-1	配置図・案内図	L-1	現況平面図	E-101	電気設備工事 特記仕様書	M-101	特記仕様書(1) 衛生・空調共通
-2	仕上表	-2	土工定規図	-102	受変電設備 単線結線図	-102	特記仕様書(2) 衛生・空調共通
-3	既存・撤去 改修後1階平面図	-3	造成計画平面図	-103	受変電設備 撤去・改修後 1階平面図	-103	空調機器表
-4	既存・撤去 改修後2階平面図	-4	造成計画断面図(1)	-104	受変電設備 撤去・改修後 2階平面図	-104	空調配管系統図
-5	既存・撤去断面図	-5	造成計画断面図(2)	-105	電灯設備 撤去・改修後 1階平面図	-105	空調設備1階平面図
-6	改修後断面図	-6	造成計画断面図(3)	-106	電灯設備 撤去・改修後 2階平面図	-106	空調設備2階平面図
-7	既存・撤去 改修後アリーナ断面図	-7	造成計画断面図(4)	-107	照明器具姿図	-107	床暖パネル系統詳細図
-8	既存展開図(1)	-8	造成計画断面図(5) (P断面図)	-108	電灯設備(コンセント)改修後 平面図	-108	パネルヒーター系統詳細図
-9	改修後展開図(1)	-9	土地利用計画図	-109	電灯設備(換気扇電源)改修後 2階平面図	-109	パネルヒーター部分詳細図
-10	既存展開図(2)	-10	雨水排水計画平面図	-110	動力設備 改修後 1階平面図	-110	ギャラリー部分パネルヒーター系統詳細図
-11	改修後展開図(2)	-11	雨水排水施設詳細図	-111	動力設備 改修後 2階平面図	-111	第2アリーナ詳細図
-12	1階建具キープラン	-12	雨水縦断排水図 集水区域A・D	-112	動力設備 機械室撤去詳細図	-112	機械室詳細図
-13	2階建具キープラン	-13	雨水縦断排水図 集水区D・C	-113	動力設備 機械室詳細図	-113	機械室撤去詳細図
-14	アリーナ詳細図(1)	-14	歩道切下詳細図	-114	電話設備 撤去・改修後 平面図	-114	2階電気室配管撤去詳細図
-15	アリーナ詳細図(2)	-15	現況撤去移設図	-115	監視カメラ設備 システムブロック図・機器姿図・系統図	-115	1階キッズスペース・事務室詳細図
-16	パネルヒーター部分詳細図	-16	外構計画図	-116	監視カメラ設備 改修後 平面図	-116	1階キッズスペース換気詳細図
-17	キッズスペース 既存・撤去 改修後 平面詳細図	-17	外部サインキープラン	-117	外灯設備配置図	-117	既存トレーニング室・事務室撤去図
-18	キッズスペース詳細図2	-18	防火水槽詳細図			-118	1階シャワー室詳細図
-19	キッズスペース天井詳細図					-119	2階研修室詳細図(将来工事)
-20	既存・撤去 休憩スペース 自動販売機置き場詳細図					-120	自動制御系統図
-21	改修後アスリートミュージアム平面詳細図					-121	自動制御盤参考図・機器表
-22	改修後アスリートミュージアム詳細図					-122	自動制御設備1階平面図
-23	家具詳細図					-123	自動制御設備2階平面図
-24	シャワー室詳細図					-124	自動制御機械室詳細図
-25	既存・撤去 改修後ギャラリー詳細図					-125	煙道設備(立面)
-26	改修後第2アリーナ詳細図						
-27	既存・撤去機械室詳細図						
-28	改修後機械室詳細図						

改修計画概要

工事名	番号	改修概要	参照図面	工期	番号	改修概要	参照図面	工期	番号	改修概要	参照図面	工期	番号	改修概要	参照図面
①総合体育館 内部改修工事	1	建築の改修 ・託児所兼会議室改修 ・室外機基礎工事 ・研修室改修 ・卓球・剣道・柔道場改修 ・シャワー室換気改修工事 ・第1アリーナ照明工事 ・事務室冷房設備改修工事	A-1, 2, 3 A-1, 3, 19, 26 A-1, 2, 4, 5, 6, 26 A-1, 2, 4, 5, 6, 26 A-1, 2, 24 A-1, 3 A-1, 2, 3, 19	③総合体育館 内部改修工事 (その2)	5	建築の改修 ・アスリートミュージアム改修工事 ・キッズスペース改修工事 ・建具改修工事	A-1, 2, 3, 12, 20, 21, 22, 23 A-1, 2, 3, 5, 6, 12, 17, 18, 19 A-3, 4, 12, 13	R6年度以降 内部改修工事	9	建築の改修 ・アリーナ改修工事 ・ギャラリー改修工事 ・暖房改修に伴う改修	A-1, 2, 3, 5~11, 14~16 A-1, 2, 4, 5, 6, 13, 25 A-1, 27, 28	その他 内部改修工事	13	電気の改修 ・動力設備-2(エアコン整備)(研修室)	E-101, 110, 111 A-2, 4, 25
	2	電気の改修 ・第1アリーナ照明工事 ・その他の場所照明工事 ・受変電設備機器更新工事 ・高圧ケーブル更新工事 ・接地(アース)改修工事 ・電話設備総合工事 ・動力設備-2(エアコン新設)(事務室) ・動力設備-3(エアコン新設)(第2アリーナ) ・監視カメラ設備改修工事 ・電灯設備(コンセント)改修工事 ・シャワー室換気改修工事	E-101, 106, 107 E-101, 105, 106, 107 E-101, 102, 104 E-101, 102, 103, 104 E-101, 102, 103, 104 E-101, 114 E-101, 110 E-101, 102, 110, 111 E-101, 115, 116 E-101, 108 E-101, 109		6	電気の改修 ・動力設備-1(エアコン新設) キッズスペース ・キッズスペース換気 電源工事	E-101, 110 E-101, 109		10	電気の改修 ・第1アリーナ暖房設備改修工事	E-101, 112, 113		14	機械の改修 ・研修室冷房設備新設工事	M-101, 102, 103, 106, 119, 120, 122, 123 A-2, 4, 25
	3	機械の改修 ・第2アリーナ冷房設備新設工事 ・シャワー室換気改修工事 ・事務室冷房設備改修工事	M-101, 102, 103, 106, 111, 120, 123 M-101, 102, 103, 105, 116, 118 M-101, 102, 103, 105, 115, 117, 122		7	機械の改修 ・キッズスペース・会議室改修工事	M-101, 102, 103, 105, 115, 116, 117, 120, 122		11	機械の改修 ・第1アリーナ暖房設備改修工事 ・ギャラリー暖房設備改修工事	M-101, 102, 103, 104, 105, 106, 107, 108, 109, 112, 113, 114, 120, 121, 124, 125 E-112, 113 M-101, 102, 103, 104, 106, 110, 112, 120, 121, 124				
②総合体育館 外構工事	4	・外構整備 つなぐ棟南エリア 外構サイン テニスコートエリア	A-1 L-1~17 E-117	④総合体育館 外構工事 (その2)	8	・外構整備 防火水槽新設工事	A-1 L-18	R6年度以降 外構工事	12	・外構整備 総合体育館東側芝 駐車場改修	A-1 L-16				

凡例

本工事の対象図面

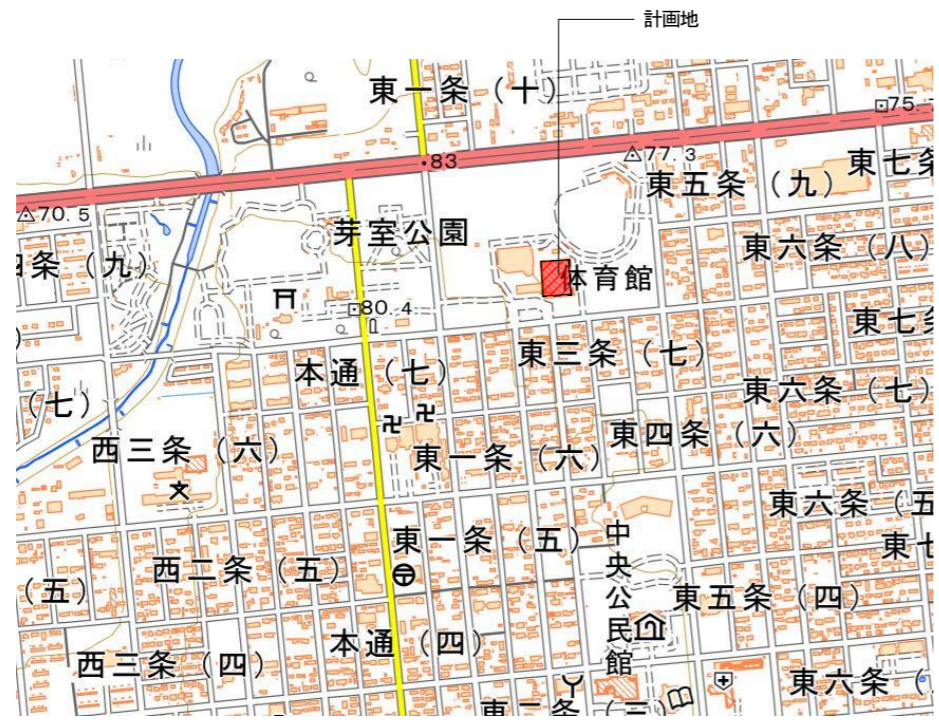

案内図

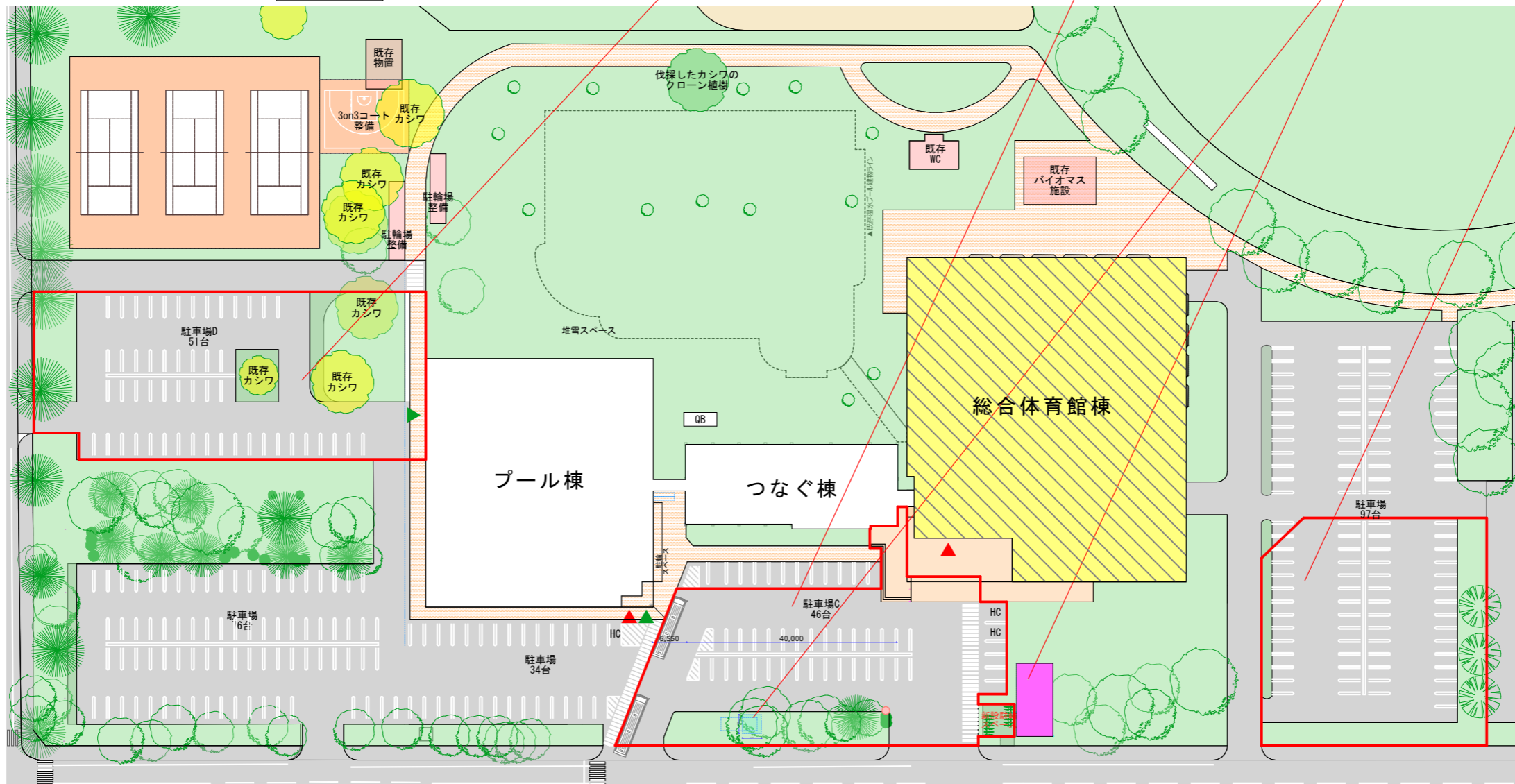

R5年度当初
テニスコートエリア

R5年度当初
つなぐ棟南エリア

R5年度補正
防火水槽改修

R6年度以降
総合体育館東側
芝から駐車場に改修

- : 改修建物を示す
- 防火水槽 新設
- 外構改修範囲

代表となる設計者: 太田 豊 一級建築士 216909号 (意匠)	創造設計舎・アトリエバンク 設計共同企業体	設計年月日		工事名称	縮尺
その他の設計者: 菅沼 秀樹 一級建築士 294080号 (意匠)		2023 . 3 .			
	代表者: (株) 創造設計舎 管理建築士: 一級建築士登録第216909号 太田 豊	査 閲	校 正	担 当	図面名称
					図 号 A-1

外部仕上表				使用材料リスト (左欄: 図面表記 右欄: 仕様 ※メーカー, 商品は表中に記載されているもの又は同等品以上とする)		
既存	屋根	外壁	床部分	犬走り		
既存	アリーナ部分大屋根 折板構造t0.8 カラー鉄板 内部分 アスファルト塗布 岩綿吹付t25 柔剣道場部分屋根 コンクリート面金ゴテ焼付仕上 (水勾配1/100) アスファルト露出防水(絶縁工法) シルバーホワイト仕上 笠木:アルミ既製品	コンクリート打ち放し(目地入) 吹付タイル(アクリル) 独立柱:コンクリート打ち放し 吹付タイル仕上 アルミサッシ デュラクロン焼付仕上	ポーチ及びピロティ床:土間コンクリート 2丁掛レンガタイル貼 花壇擁壁及びポーチ:2丁掛レンガタイル貼 階段部分:2丁掛レンガタイル貼	コンクリート擁壁 砂利敷	アリーナ:フローリング t18 キッズルーム:衝撃吸収ビニル床シート t6.5 託児所兼会議室:ビニル床シート t2.8 託児所兼会議室:ビニールクロス 器具庫:ビニル床タイル 研修室:ビニル床タイル ケイ酸カルシウム板 t6	空知単板工業 ササクレス ABC商会 レックスコート タジマ ACフロア28 タジマアンダーレイシート30E 東リ 1000番台 東リ マチコV 東リ ロイヤルウッド ニチアス アスベストラックス
改修後	既存のまま	既存のまま	既存のまま	既存のまま		

太 枠 : 改修部分
: アスベスト含有

内部仕上表											
室名		床		巾木	壁		天井		天井高	備考	
		仕上	下地		仕上(腰壁)	下地	仕上	下地			
1階	エントランスホール コンコース	既存	2丁掛レンガタイル貼		2丁掛レンガタイル貼 (1列のみ)	コンクリート打ち放し 吹付タイル(アクリル) アルミサッシ デュラクロン焼付仕上		岩綿吸音板 t12 一部撤去	石こうボード t9 一部撤去 LGS下地 一部撤去	3,600・8,600	シャワー室換気改修に伴う改修
		改修後	既存のまま		既存のまま	既存のまま	撤去開口部:ベニヤt12 新設	撤去部:岩綿吸音板t12 新設	撤去部:石こうボードt9 新設 LGS下地 新設		
	アリーナ	既存	特殊フローリング貼 イタヤt27 ジムフィニッシュ仕上	下地板t13合板 鋼製床組H450	木製(ラワン) H150 撤去	ベニヤt12(敷目板) AEP 一部撤去	LGS下地 一部撤去	1.8x0.9 アンクル加工 エキスパンドメタルt1.6 OP吹付			照明改修に伴う足場用意
		改修後	既存の上 フローリングt18 新設 ゴムマットパネル t22 新設(設備)	既存のまま	木製(ラワン) H150 新設	撤去開口部:ベニヤt12 新設	既存のまま	既存のまま			
	トレーニングルーム	既存	フローリングブロックt18 撤去	モルタル	木製(ラワン) H150 撤去	ベニヤt12(敷目板) AEP	LGS下地	岩綿吸音板 t12 撤去	石こうボード t=9 撤去 LGS下地 撤去	3,600	
		改修後	衝撃吸収ビニル床シートt6.5 新設	既存のまま	ビニル巾木 H150 新設	既存の上 EP-G塗装	既存のまま	岩綿吸音板 t12 新設	石こうボード t=9 新設 LGS下地 新設		
	キッズスペース	既存	ニードルパンチ貼 撤去 一部ロンリュウム貼 撤去	モルタル金ゴテ	ビニル巾木H75 撤去	ビニールクロス貼 撤去	モルタル金ゴテ LGS下地	岩綿吸音板 t12	石こうボード t=9 LGS下地	2,600	
		改修後	ビニル床シート 新設	既存のまま	ビニル巾木H75 新設	ビニールクロス貼 新設	既存のまま	既存のまま	既存のまま		
	プレイルーム・仮室・調理室	既存	ニードルパンチ貼 撤去 一部ロンリュウム貼 撤去	モルタル金ゴテ	ビニル巾木H75 撤去	ビニールクロス貼 撤去	モルタル金ゴテ LGS下地	岩綿吸音板 t12	石こうボード t=9 LGS下地		
		改修後	ビニル床シート 新設	既存のまま	ビニル巾木H75 新設	ビニールクロス貼 新設	既存のまま	既存のまま	既存のまま		
	託児所兼会議室	既存	ロンリュウム貼	モルタル金ゴテ	ビニル巾木H75	ビニールクロス貼	モルタル金ゴテ 石こうボードt9 LGS下地(外壁側)	岩綿吸音板 t12 一部撤去	石こうボード t=9 一部撤去 LGS下地 一部撤去	3,450・3,600	天井はエアコン改修に伴う改修
		改修後	既存のまま	既存のまま	既存のまま	既存のまま	既存のまま	撤去部:天井設備開口補強	全 左		
	館長応接室 保健室	既存	全 上	全 上	全 上	全 上	全 上	全 上	全 上	3,600	
		改修後	既存のまま	既存のまま	既存のまま	既存のまま	既存のまま	既存のまま	既存のまま	既存のまま	
	男子便所 (女子)	既存	50角モザイクタイル・丸モザイクタイル貼			磁器質タイル貼 ブース:メラミン化粧フラッシュパネル		ケイ酸カルシウム板 t6 EPステイブル仕上 一部撤去 撤去部:ケイ酸カルシウム板t6 新設 EPステイブル仕上	LGS下地 一部撤去	2,400	シャワー室換気改修に伴う改修
		改修後	既存のまま			既存のまま	既存のまま	撤去部:ケイ酸カルシウム板t6 新設 EPステイブル仕上	撤去部:LGS下地 新設		
	男子シャワー室 (女子)	既存	丸モザイクタイル貼			磁器質タイル貼		ケイ酸カルシウム板 t6 EPステイブル仕上 一部撤去 撤去部:ケイ酸カルシウム板t6 新設 EPステイブル仕上	LGS下地 一部撤去	2,500	シャワー室換気改修に伴う改修
		改修後	既存のまま			既存のまま	既存のまま	撤去部:ケイ酸カルシウム板t6 新設 EPステイブル仕上	撤去部:LGS下地 新設		
	女子更衣室 (男子更衣室は 既存のまま)	既存	ビニル系タイル貼		ビニル巾木H75	コンクリート打ち放し (コンクリートブロック化粧積)AEP		ケイ酸カルシウム板 t6 EPステイブル仕上 一部撤去 撤去部:ケイ酸カルシウム板t6 新設 EPステイブル仕上	LGS下地 一部撤去	2,500	シャワー室換気改修に伴う改修
		改修後	既存のまま		既存のまま	既存のまま	既存のまま	撤去部:ケイ酸カルシウム板t6 新設 EPステイブル仕上	撤去部:LGS下地 新設		
	器具庫	既存	フローリングブロックt18 一部モルタル金ゴテ仕上	モルタル	ビニル巾木H75	全 上		コンクリート打ち放し EP		2,650 3,050・3,500	
		改修後	既存のまま	既存のまま	既存のまま	既存のまま	既存のまま	既存のまま	既存のまま		
	放送室	既存	ニードルパンチ貼	モルタル金ゴテ	木製巾木(ラワン)H75	有効ベニヤ t6	グラスウール充填t30 AEP	岩綿吸音板 t12	石こうボード t=9 LGS下地	2,600	
		改修後	既存のまま	既存のまま	既存のまま	既存のまま	既存のまま	既存のまま	既存のまま	既存のまま	
	設備機械室	既存	モルタル金ゴテ仕上	シンダーコンクリートt150		全 上 一部モルタル刷毛引		全 上			設備改修に伴う機械基礎、コア抜き、配管化粧カバー新設
		改修後	既存のまま	既存のまま		既存のまま	既存のまま	既存のまま	既存のまま		
	階段室	既存	ビニル系タイル貼		ビニル巾木H75	コンクリート打ち放し		岩綿吸音板 t12	石こうボード t=9 LGS下地		
		改修後	既存のまま		既存のまま	既存のまま	既存のまま	既存のまま	既存のまま		
	休憩スペース 自動販売機置き場 アスリートミュージアム	既存	2丁掛レンガタイル貼		2丁掛レンガタイル貼 (1列のみ)	コンクリート打ち放し 吹付タイル		岩綿吸音板 t12 撤去	石こうボード t=9 撤去 LGS下地	2,500	
		改修後	既存のまま		既存のまま	既存の上EP-G塗装	既存の上EP-G塗装	岩綿吸音板 t12 新設	石こうボード t=9 新設 LGS下地		
2階	ギャラリー	既存	ポウジンコート塗	モルタル	木製巾木(ラワン)H75	ベニヤt12(敷目板) AEP 手摺腰壁:モルタル金ゴテ仕上 EP	LGS下地	1.8x0.9 アンクル加工 エキスパンドメタルt1.6 OP吹付			パネルヒーター改修に伴う客席取外し再取付
		改修後	既存のまま	既存のまま	既存のまま	既存のまま	既存のまま	既存のまま	既存のまま		
	階段室	既存	テラリスト貼(踏面・蹴込共)								
		改修後	既存のまま	既存のまま							
	コンコース	既存	ロンリュウム貼	モルタル	モルタル金ゴテ仕上 EP H75	コンクリート打ち放し 吹付タイル 手摺腰壁:モルタル金ゴテ 吹付タイル		岩綿吸音板 t12	石こうボード t=9 LGS下地	2,500	
		改修後	既存のまま	既存のまま	既存のまま	既存のまま	既存のまま	既存のまま	既存のまま	既存のまま	
	卓球場 柔道場 剣道場	既存	特殊フローリング t27	合板t12 ジムフィニッシュ仕上 鋼製床組 クッションゴムt30, t50	木製(ラワン)H150	ベニヤ t12 EP	LGS下地	岩綿吸音板 t12 撤去	石こうボード t=9 撤去 LGS下地	3,600	
		改修後	既存のまま	既存のまま	既存の上WUC塗装	既存の上EP-G塗装	既存のまま	岩綿吸音板 t12 新設	石こうボード t=9 新設 LGS下地		
	器具庫	既存	フローリング貼 t29	モルタル金ゴテ	全 上 H150 一部ビニル巾木 H75	全 上 AEP	全 上	岩綿吸音板 t12	石こうボード t=9 LGS下地		
		改修後	既存のまま	既存のまま	既存のまま	既存のまま	既存のまま	既存のまま	既存のまま	既存のまま	
	更衣室	既存	全 上	全 上	全 上	全 上	全 上	全 上	全 上		
		改修後	既存のまま	既存のまま	既存のまま	既存のまま	既存のまま	既存のまま	既存のまま	既存のまま	
	研修室	既存	ニードルパンチ貼 撤去	モルタル金ゴテ	ビニル巾木H75 撤去	ビニールクロス貼	モルタル金ゴテ LGS下地	岩綿吸音板 t12 一部撤去	石こうボード t=9 一部撤去 LGS下地 一部撤去		天井はエアコン改修に伴う改修
		改修後	ビニル床タイル 新設	既存のまま	ビニル巾木H75 新設	既存のまま	既存のまま	既存のまま	撤去部:天井設備開口補強	全 左	
	電気室	既存	モルタル金ゴテ仕上 一部ビニル床タイル		モルタル金ゴテ仕上 H75	コンクリート打ち放し AEP		コンクリート打ち放し			
		改修後	既存のまま		既存のまま	既存のまま	既存のまま	既存のまま	既存のまま	既存のまま	

代表となる設計者: 太田 豊 一級建築士 216909号 (意匠)	創造設計舎・アトリエバンク 設計共同企業体	設計年月日 2023.3.	工事名称 芽室町総合体育館改修工事	縮尺	
その他の設計者: 菅沼 秀樹 一級建築士 294080号 (意匠)					
代表者: (株) 創造設計舎 管理建築士: 一級建築士登録第216909号 太田 豊	査 閲	校 正	担 当	図面名称 仕上表	図 番 A-2

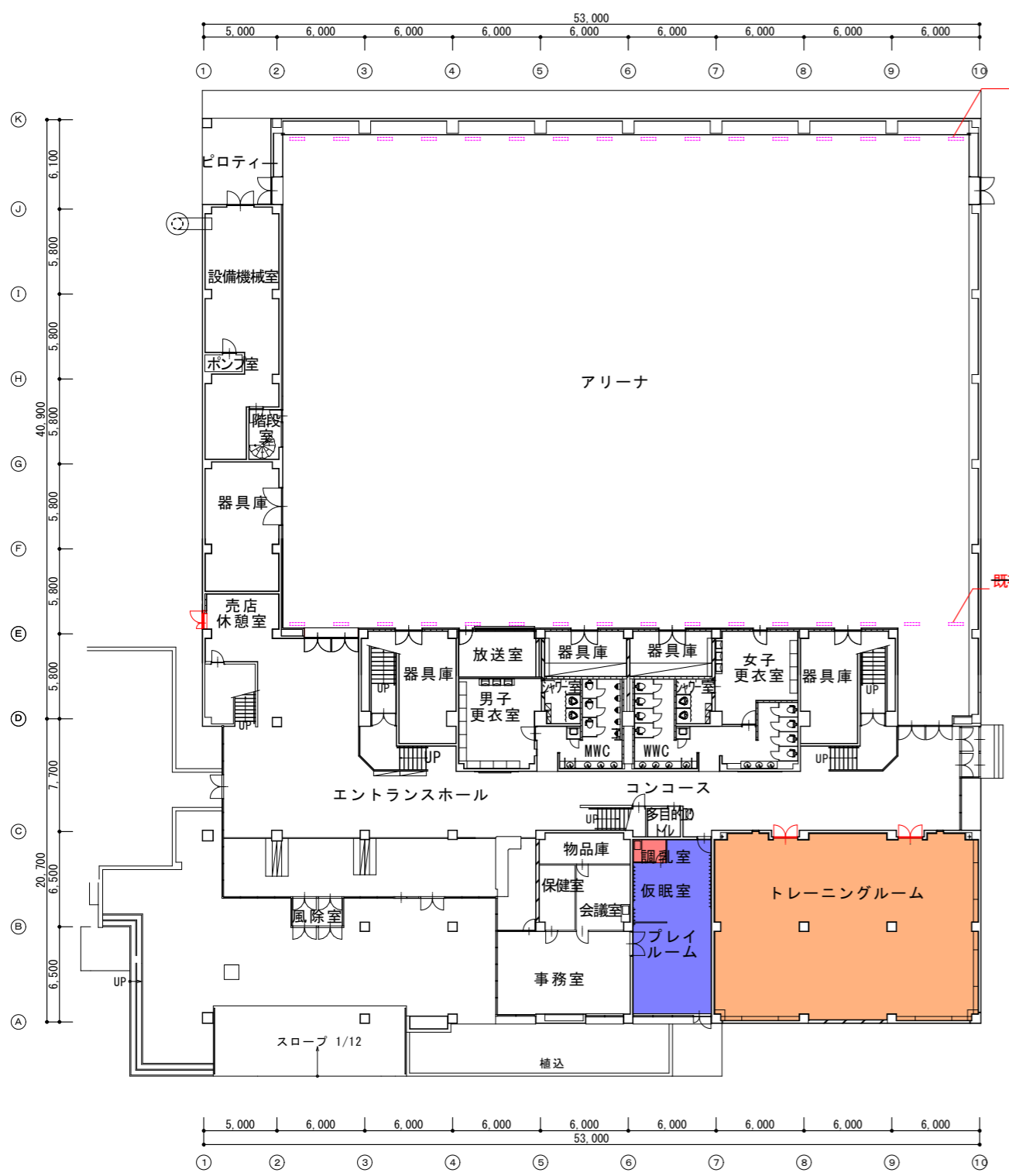

- 既存床 フローリングプロテクター t18 撤去
- 既存床 ニードルパンチ貼 撤去
- 既存床 ロンリウム貼 撤去

既存平面図 1:400

①総合体育館内部改修工事

- ・託児所兼会議室改修
- ・室外機基礎工事
- ・シャワー室換気改修
- ・第1アリーナ照明工事に伴うローリング足場設置
- ・事務室冷房設備改修

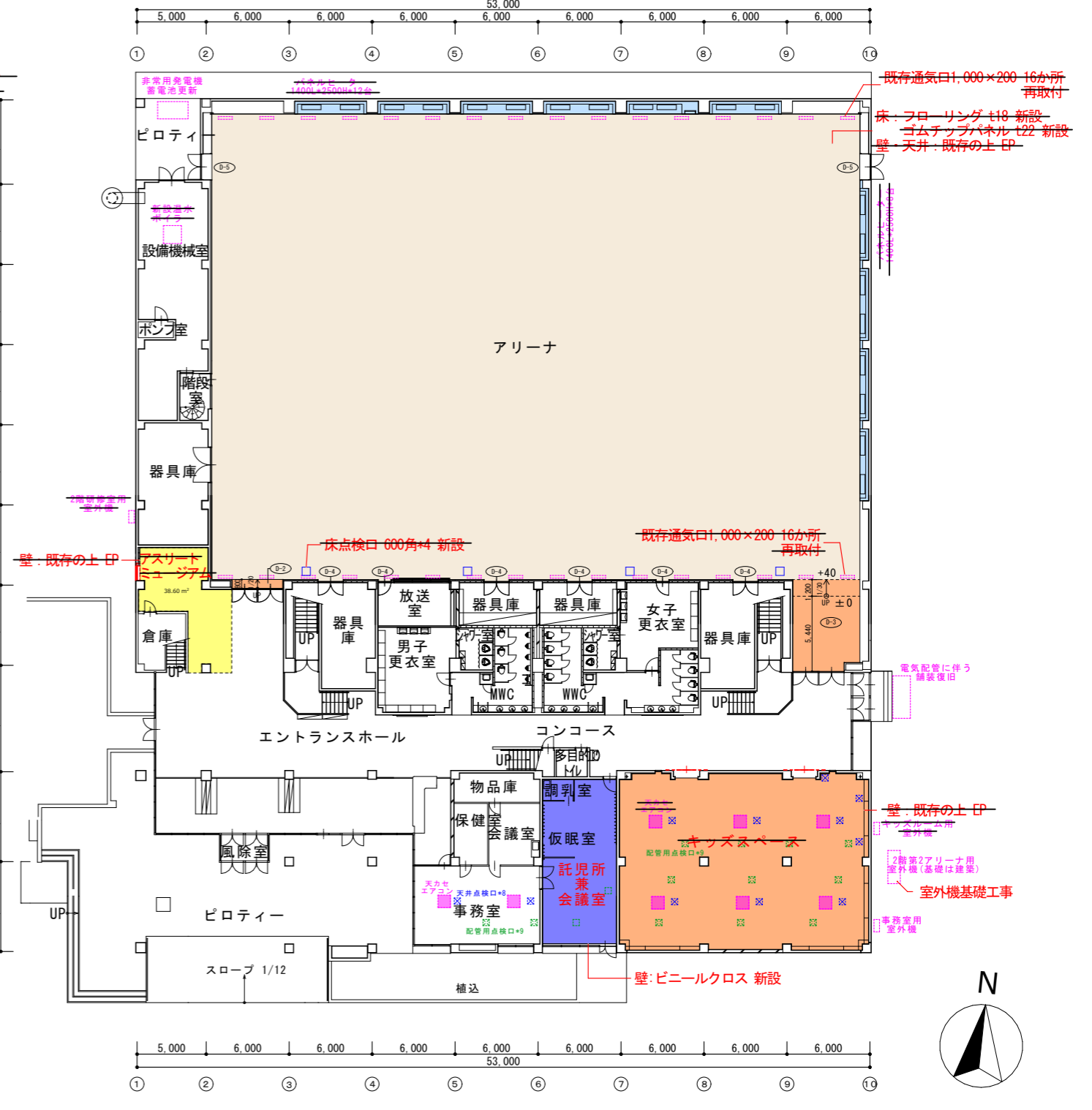

改修後平面図 1:400

- フローリング t18 新設
ゴムチップパネル t22 新設
アリーナ上部照明更新に伴うローリング足場設置
- 衝撃吸収床シート 新設
- パネルヒーター改修部
床 新設
- ビニル床シート 新設
- アスリートミュージアム
展示範囲

代表となる設計者: 太田 豊 一級建築士 216909号 (意匠) その他の設計者: 菅沼 秀樹 一級建築士 294080号 (意匠)	創造設計舎・アトリエバンク 設計共同企業体 代表者: (株)創造設計舎 管理建築士: 一級建築士登録第216909号 太田 豊	設計年月日 2023. 3.	工事名称 芽室町総合体育館改修工事	縮尺 A1: 1/200 A3: 1/400
		査閲 校正 担当	図面名称 既存撤去・改修後1階平面図	図番 A-3

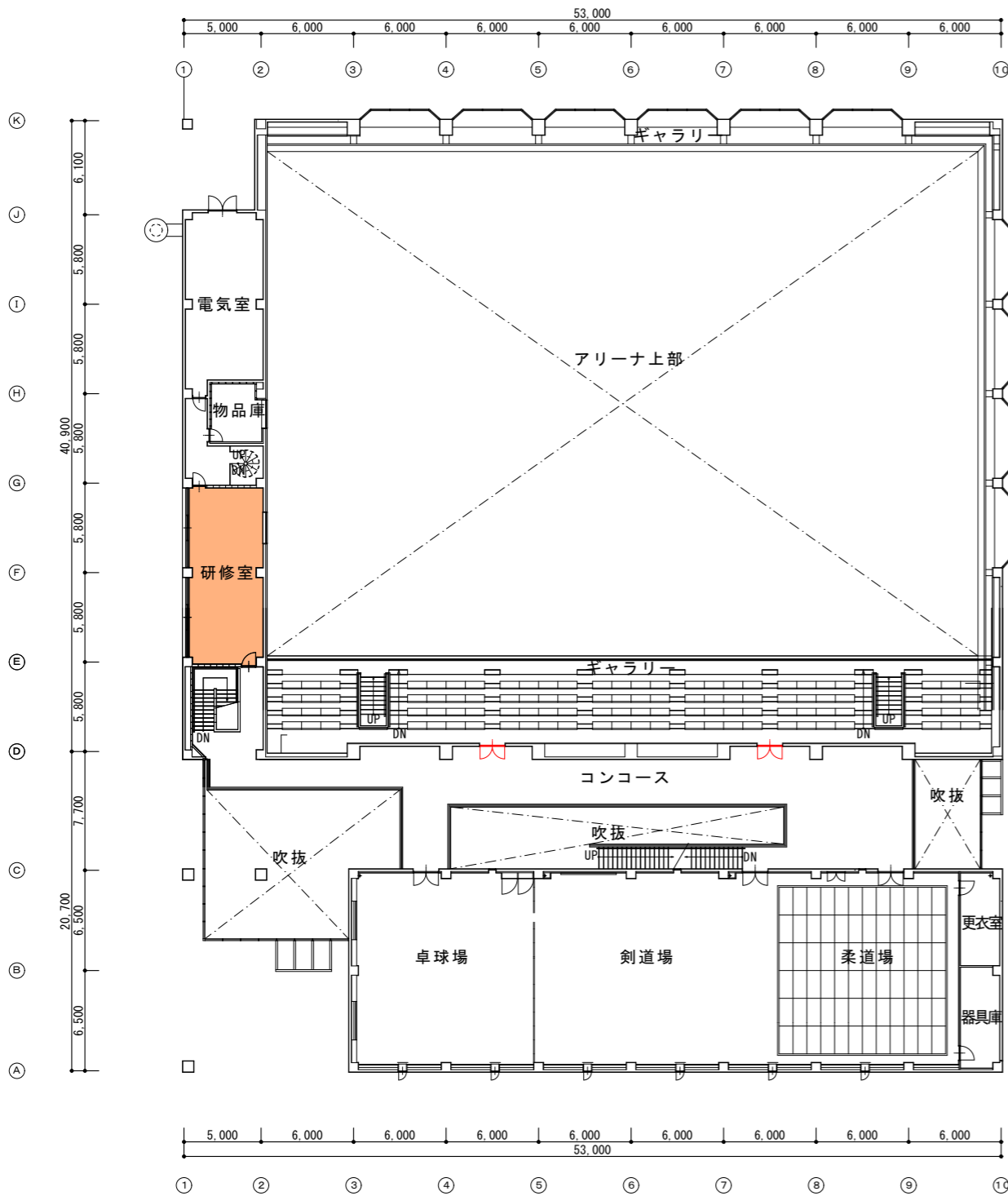

既存平面図 1 : 400

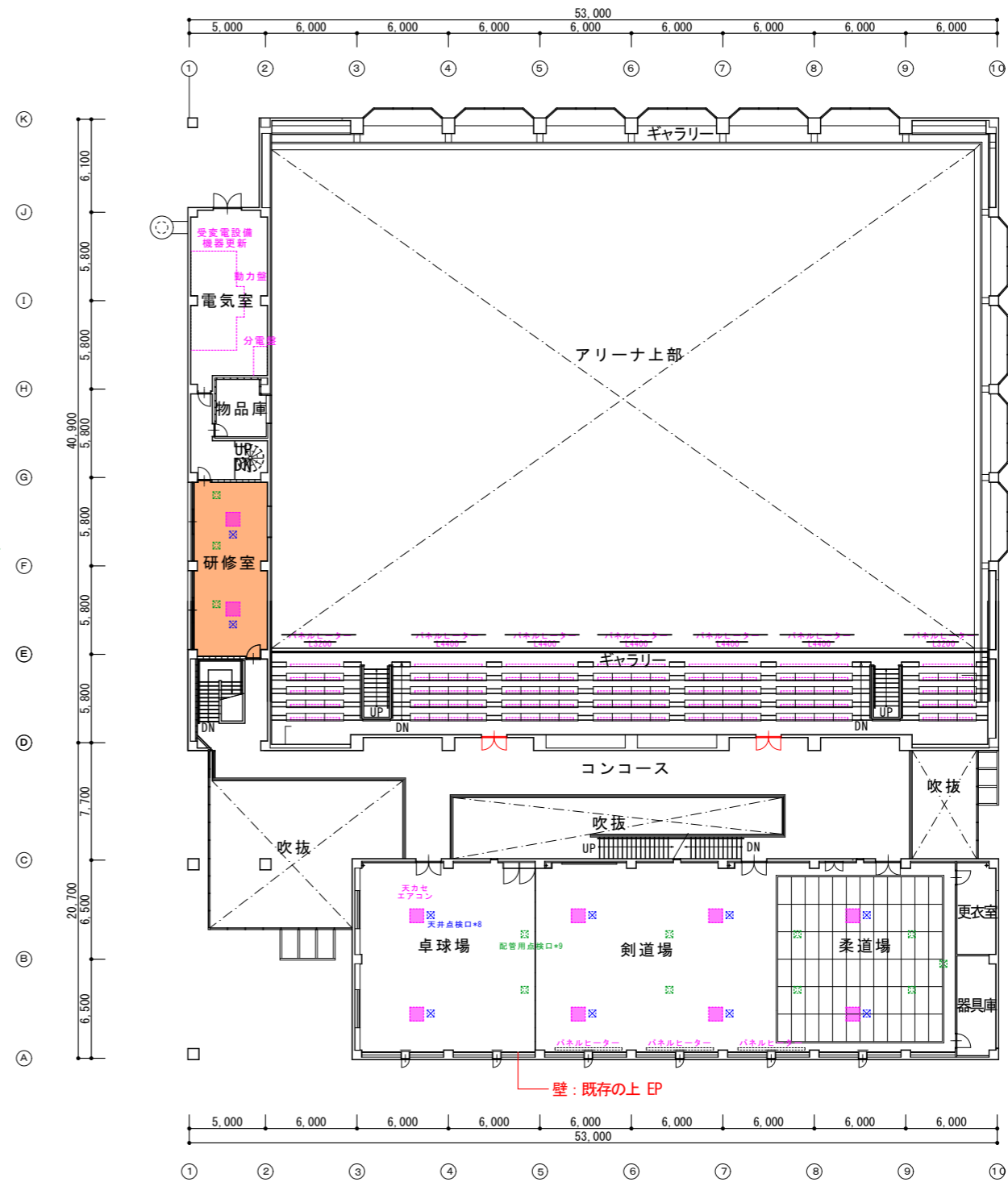

改修後平面図 1 : 400

床ビニル床タイル 新設

①総合体育館内部改修工事

- ・研修室改修
- ・卓球・剣道・柔道場改修

代表となる設計者: 太田 豊 一級建築士 216909号 (意匠)	創造設計舎・アトリエバンク 設計共同企業体	設計年月日 2023 . 3 .	工事名称 芽室町総合体育館改修工事	縮尺 A1:1/200 A3:1/400	
その他の設計者: 菅沼 秀樹 一級建築士 294080号 (意匠)					
代表者: (株)創造設計舎 管理建築士: 一級建築士登録第216909号 太田 豊	査 閲	校 正	担 当	図面名称 既存 撤去・改修後 2階平面図	図 番 A-4

①総合体育館内部改修工事

- 卓球・剣道・柔道場改修
- シャワー室換気改修

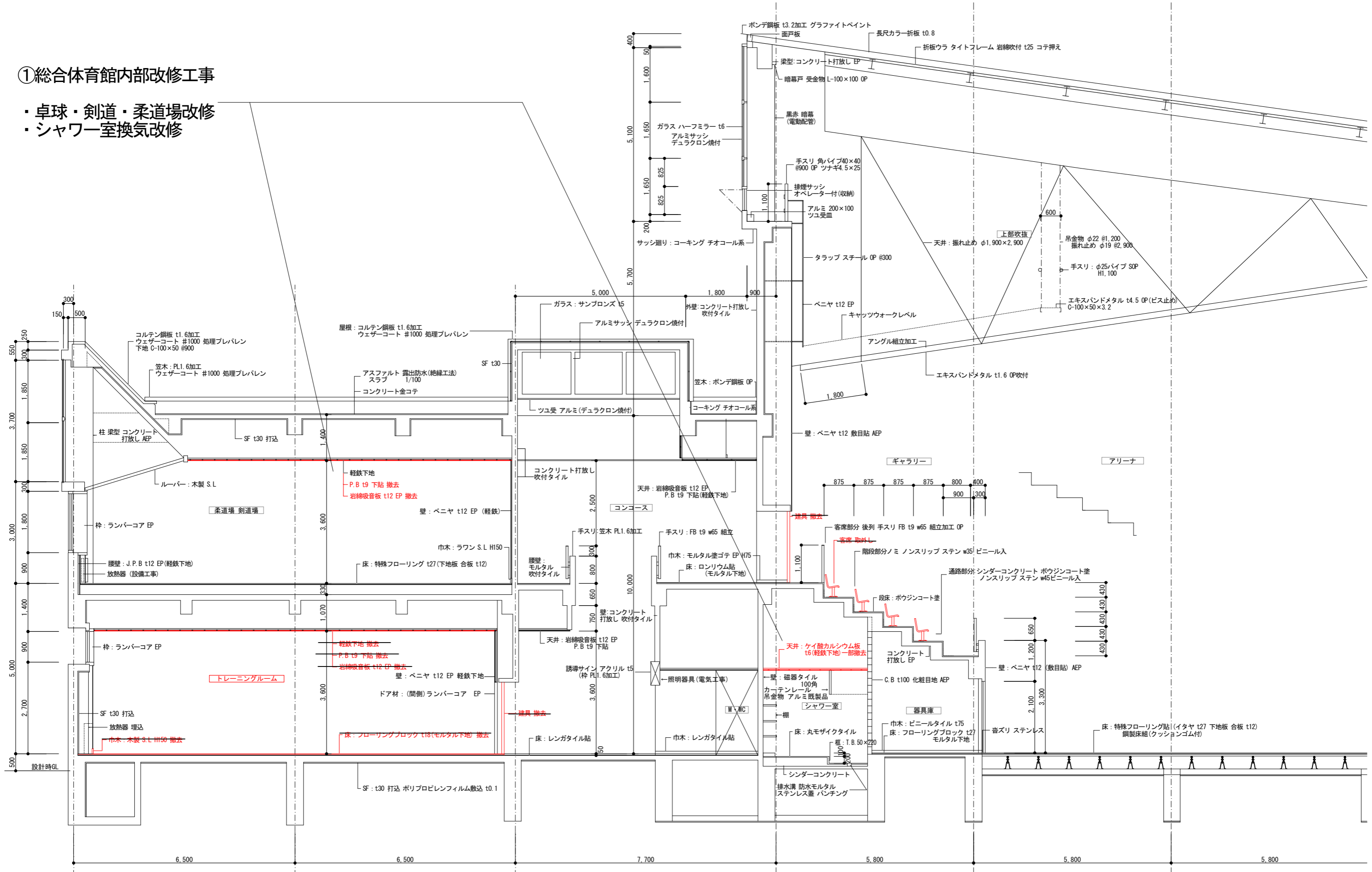

代表となる設計者: 太田 豊 一級建築士 216909号 (意匠)	創造設計舎・アトリエバンク 設計共同企業体	設計年月日		工事名称	茅室町総合体育館改修工事	縮尺 A1:1/50 A3:1/100
その他の設計者: 菅沼 秀樹 一級建築士 294080号 (意匠)		2023. 3.				
代表者: (株)創造設計舎 管理建築士: 一級建築士登録第216909号 太田 豊	査 閲	校 正	担 当	図面名称	既存・撤去 断面図	図 号 A-5

①総合体育館内部改修工事

- ・卓球・剣道・柔道場改修
- ・シャワー室換気改修

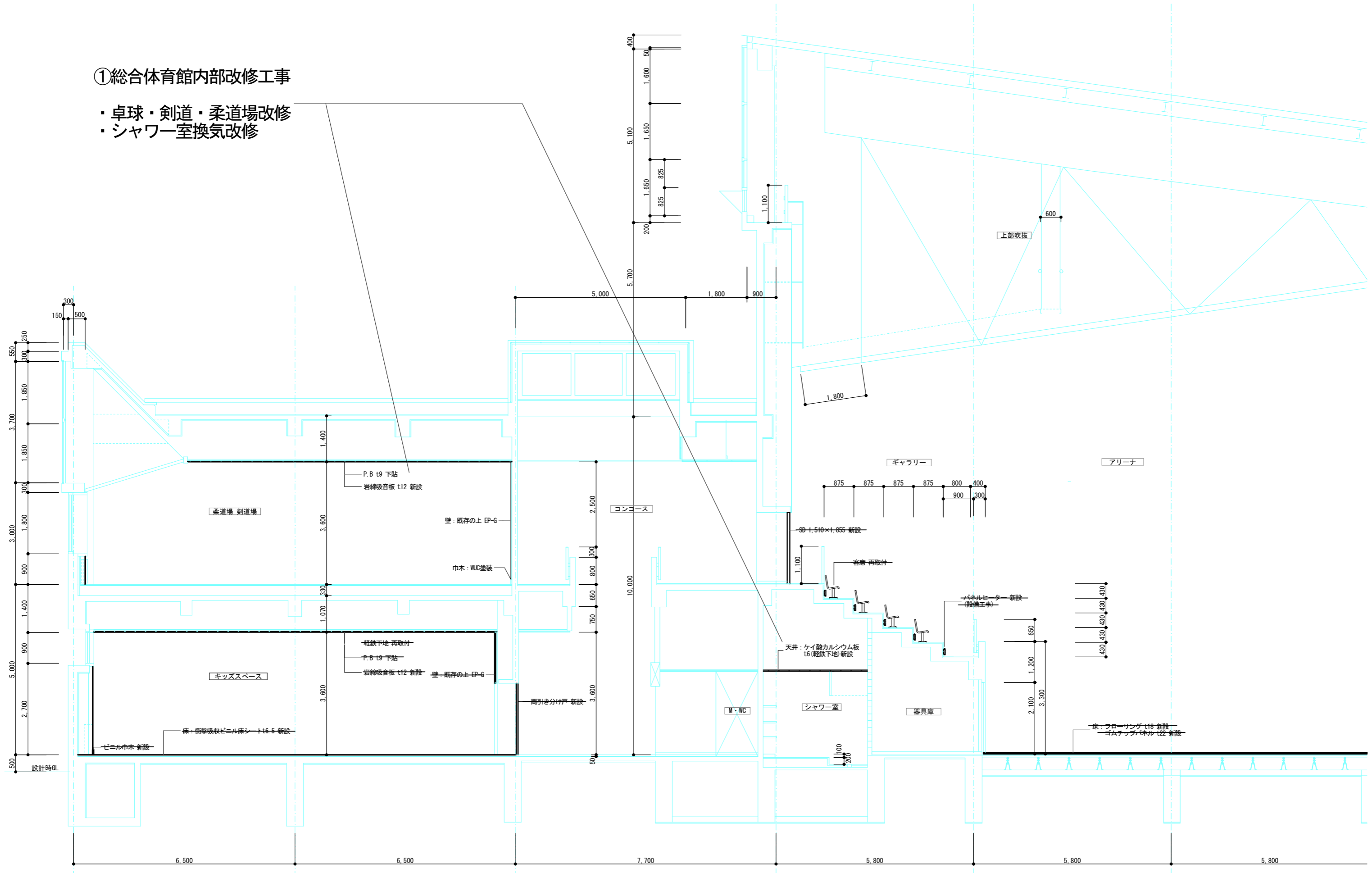

代表となる設計者: 太田 豊 一級建築士 216909号 (意匠) その他の設計者: 菅沼 秀樹 一級建築士 294080号 (意匠)	創造設計舎・アトリエブंक 設計共同企業体		設計年月日 2023 . 3 .		工事名称 芽室町総合体育館改修工事		縮尺 A1:1/50 A3:1/100	
	代表者: (株)創造設計舎 管理建築士: 一級建築士登録第216909号 太田 豊		査 閲	校 正	担 当	図面名称 改修後 断面図		図 番 A - 6

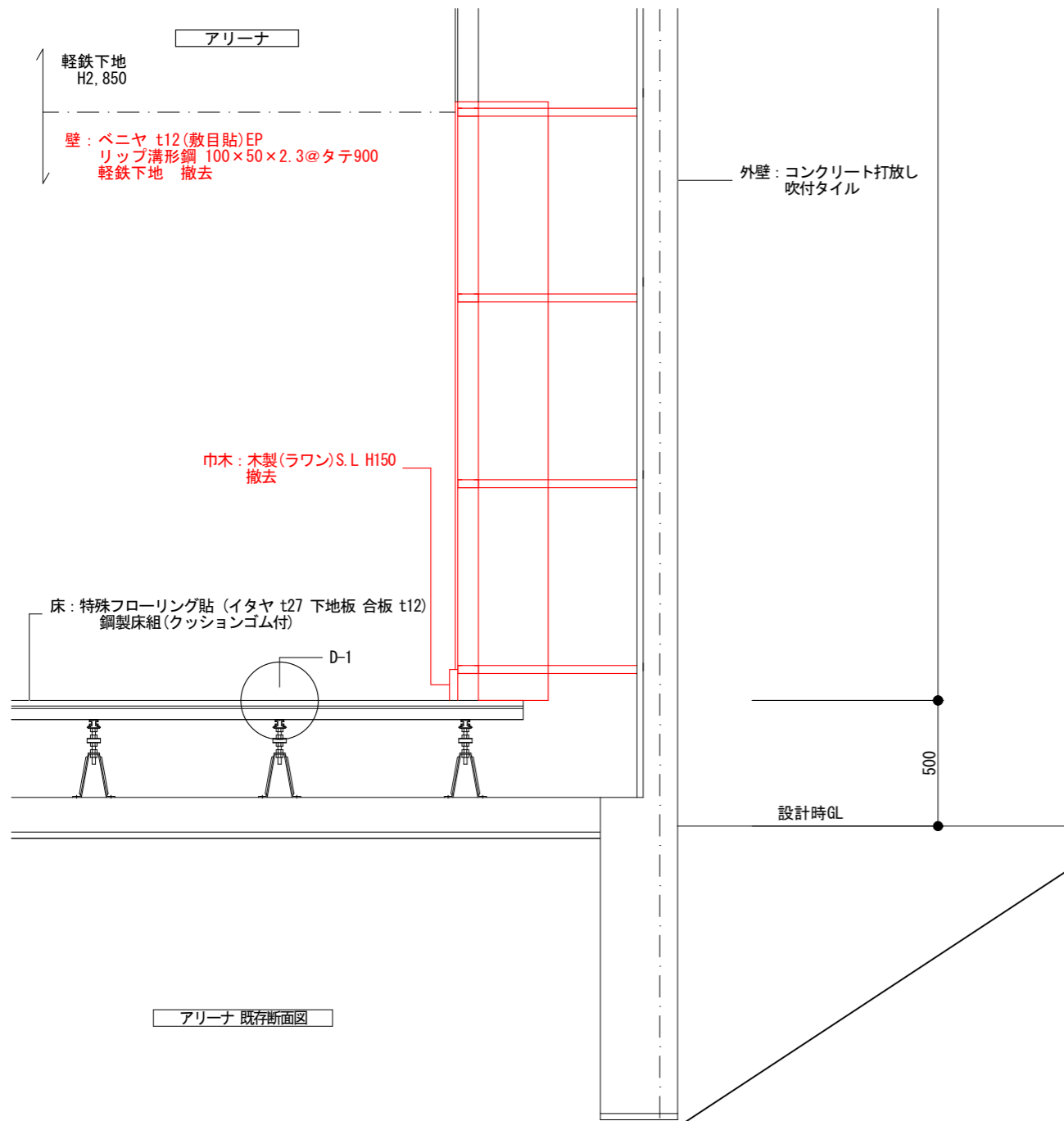

アリーナ 既存断面図

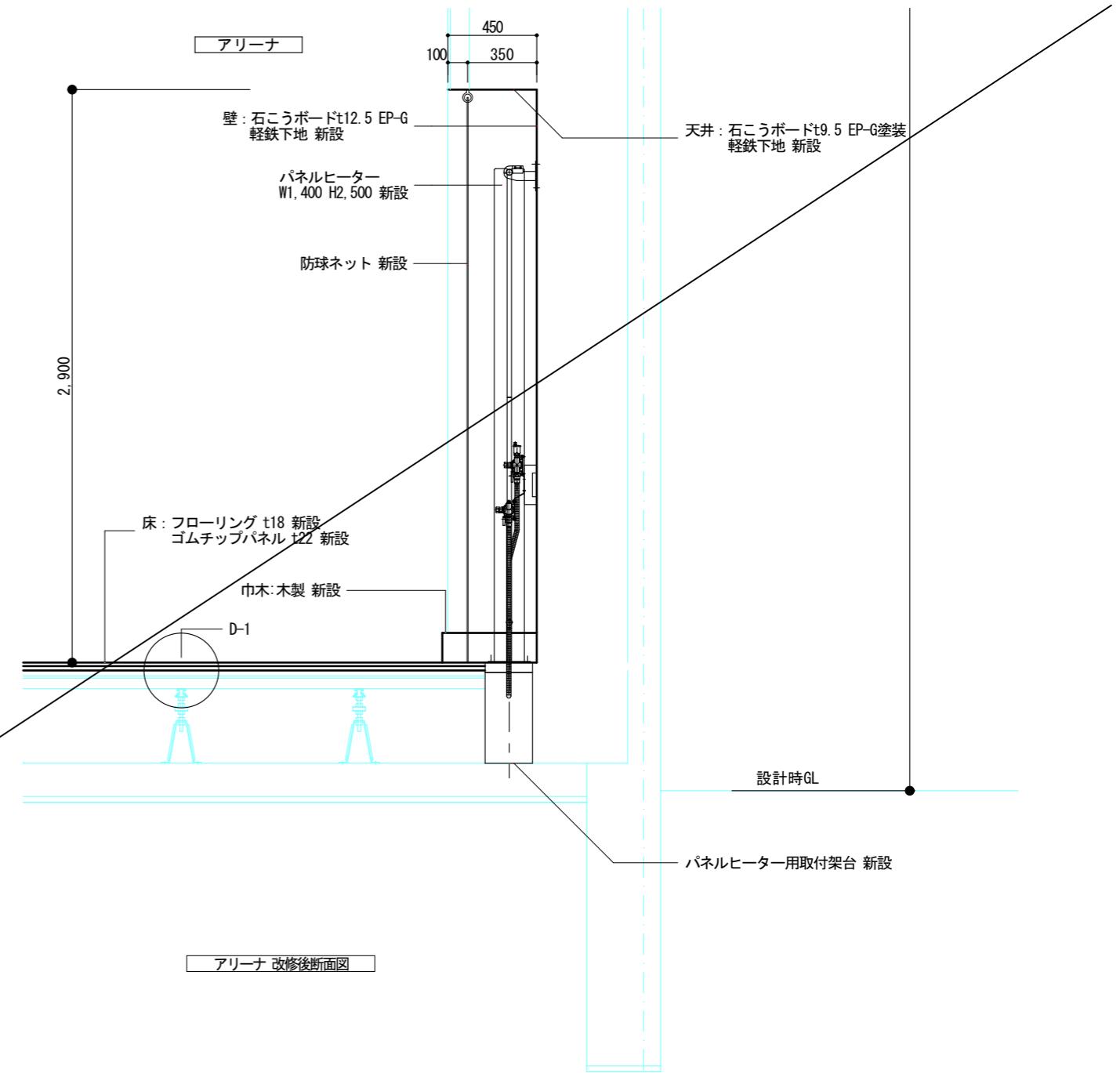

アリーナ 改修後断面図

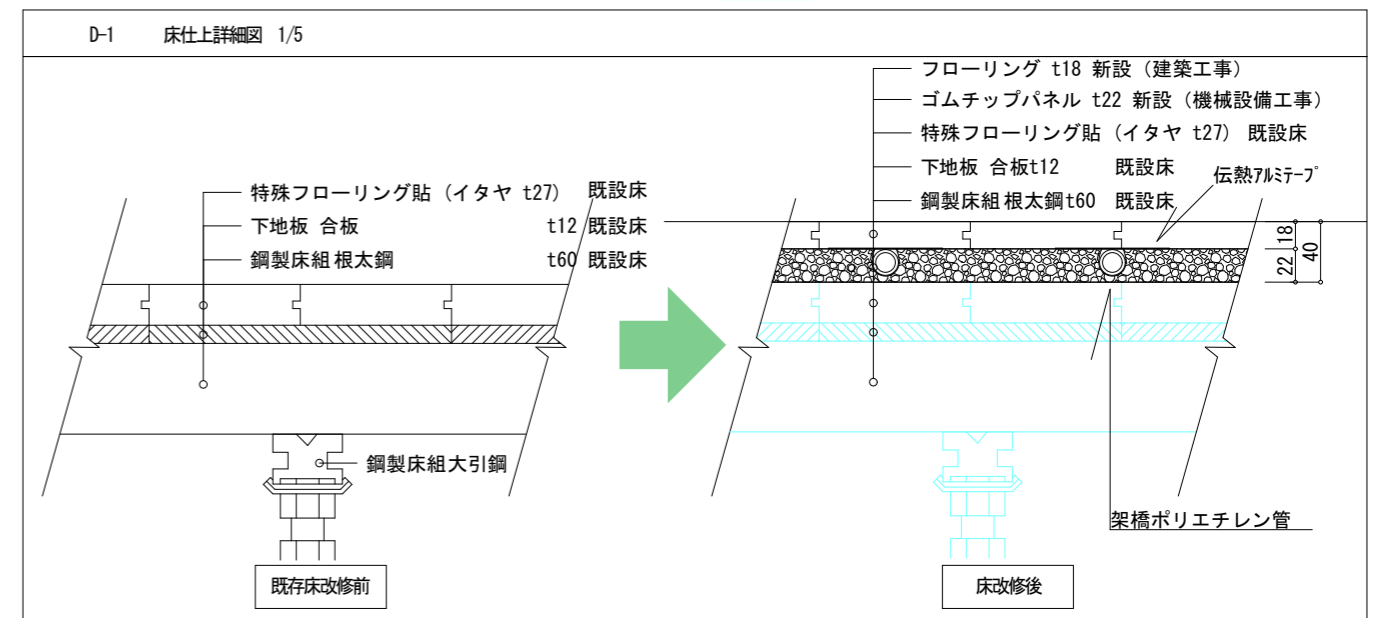

代表となる設計者: 太田 豊 一級建築士 216909号 (意匠)	創造設計舎・アトリエバンク 設計共同企業体	設計年月日	2023 . 3 .	工事名称	芽室町総合体育館改修工事	縮尺	A3:1/30
その他の設計者: 菅沼 秀樹 一級建築士 294080号 (意匠)		査 閲	校 正	担 当	図面名称	アリーナ 既存 撤去・改修後 断面図	図 号
代表者: (株)創造設計舎 管理建築士: 一級建築士登録第216909号 太田 豊							

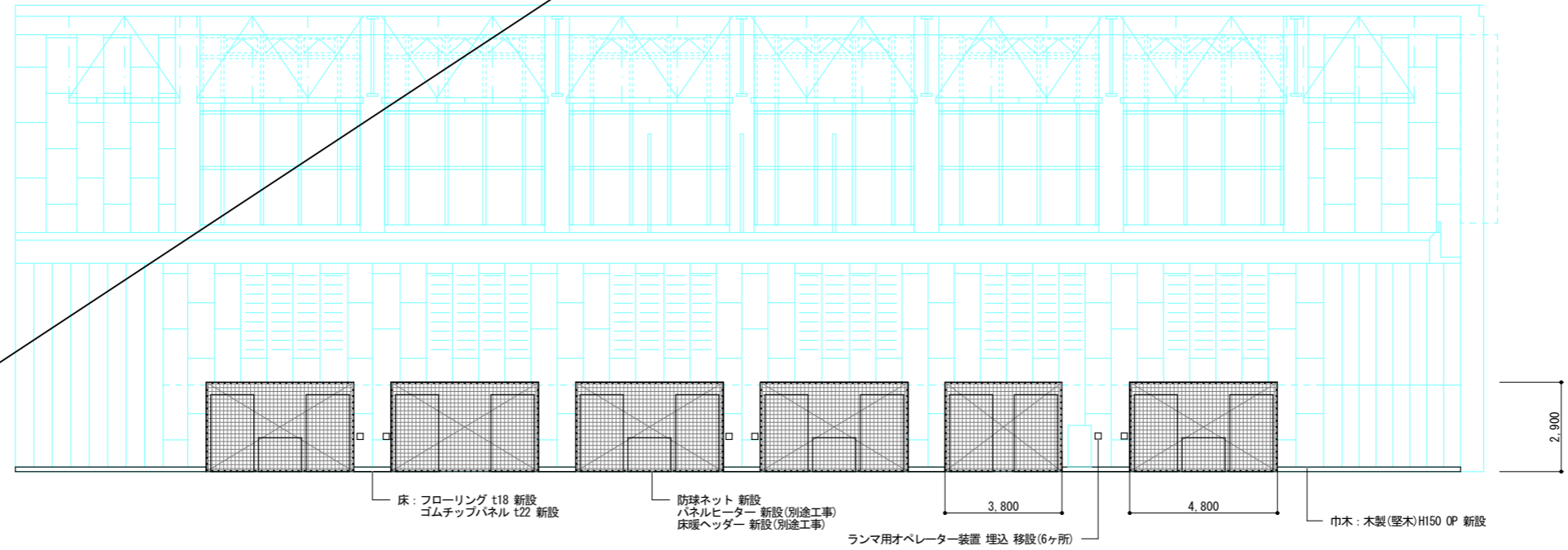
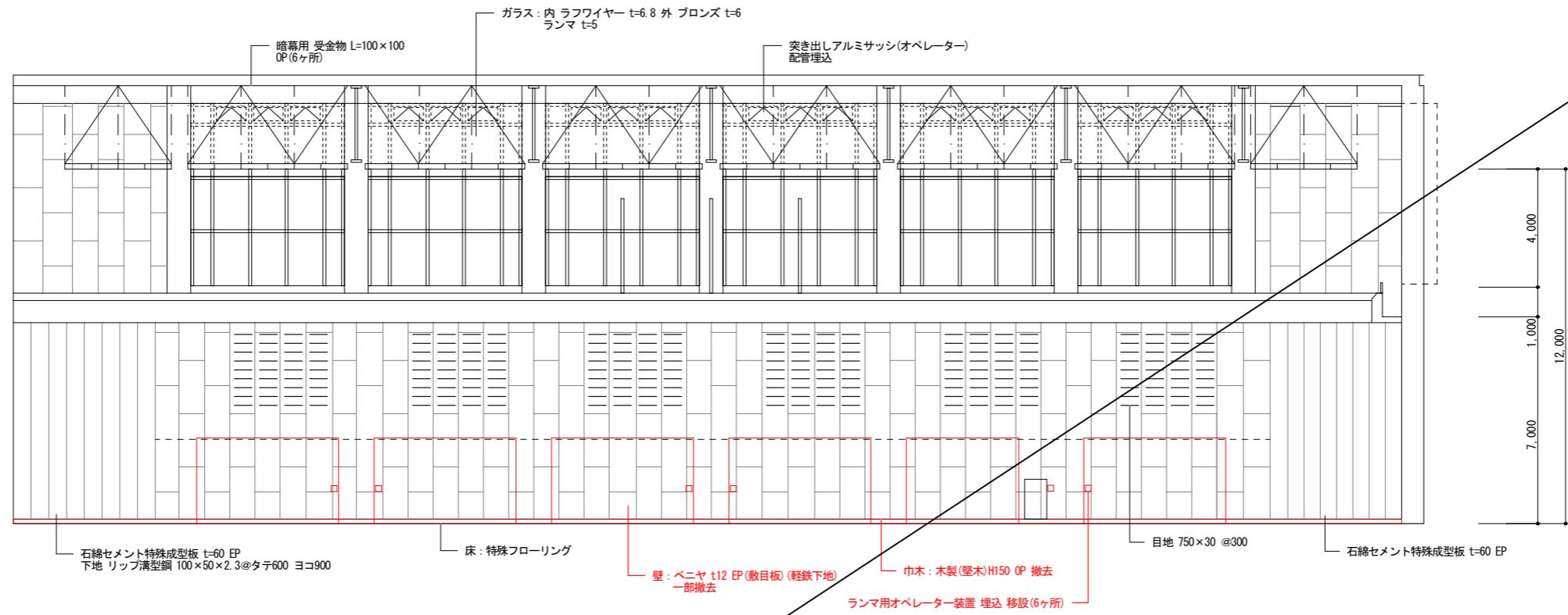

代表となる設計者: 太田 豊 一級建築士 216909号 (意匠)	創造設計舎・アトリエブク 設計共同企業体	設計年月日		工事名称	縮尺
その他の設計者: 菅沼 秀樹 一級建築士 294080号 (意匠)		2023 . 3 .			
	代表者: (株) 創造設計舎 管理建築士: 一級建築士登録第216909号 太田 豊	査 閲	校 正	担 当	図面名称 既存 撤去・改修後 アリーナ展開図 (1)

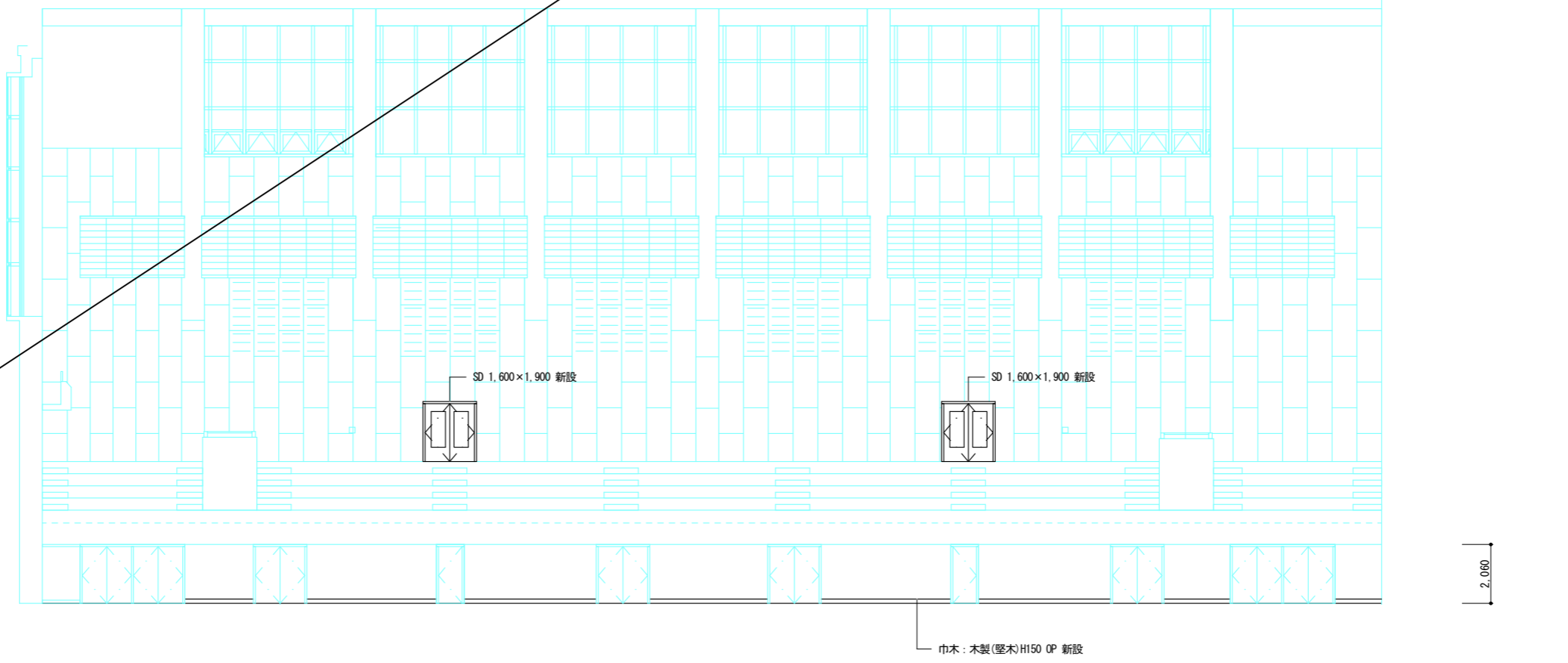
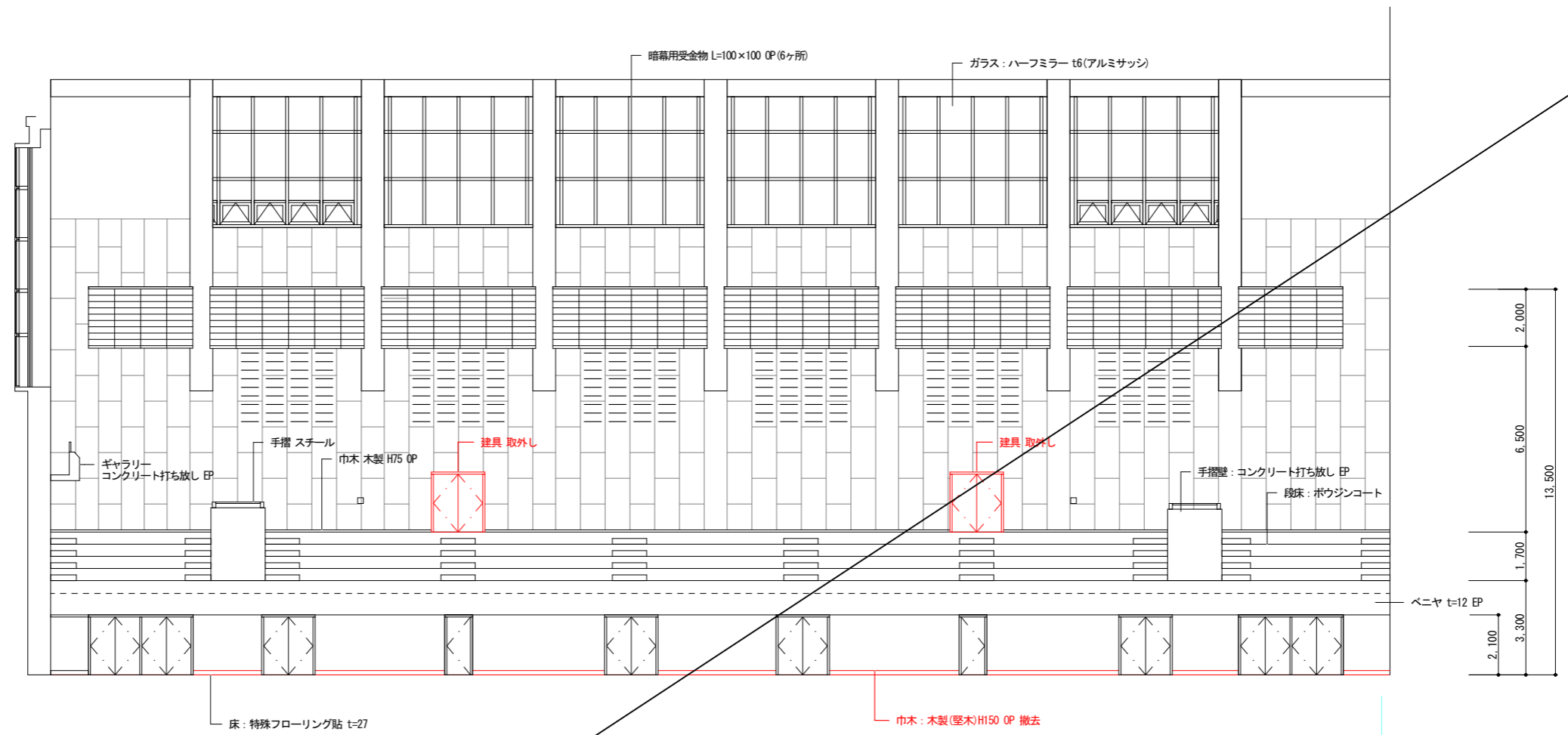

代表となる設計者: 太田 豊 一級建築士 216909号 (意匠) その他の設計者: 菅沼 秀樹 一級建築士 294080号 (意匠)	創造設計舎・アトリエブク 設計共同企業体 代表者: (株)創造設計舎 管理建築士: 一級建築士登録第216909号 太田 豊	設計年月日	2023 . 3 .	工事名称	芽室町総合体育館改修工事	縮尺	A1:1/100 A3:1/200
		査閲	校正	担当	図面名称	既存 撤去・改修後 アリーナ展開図 (2)	図番

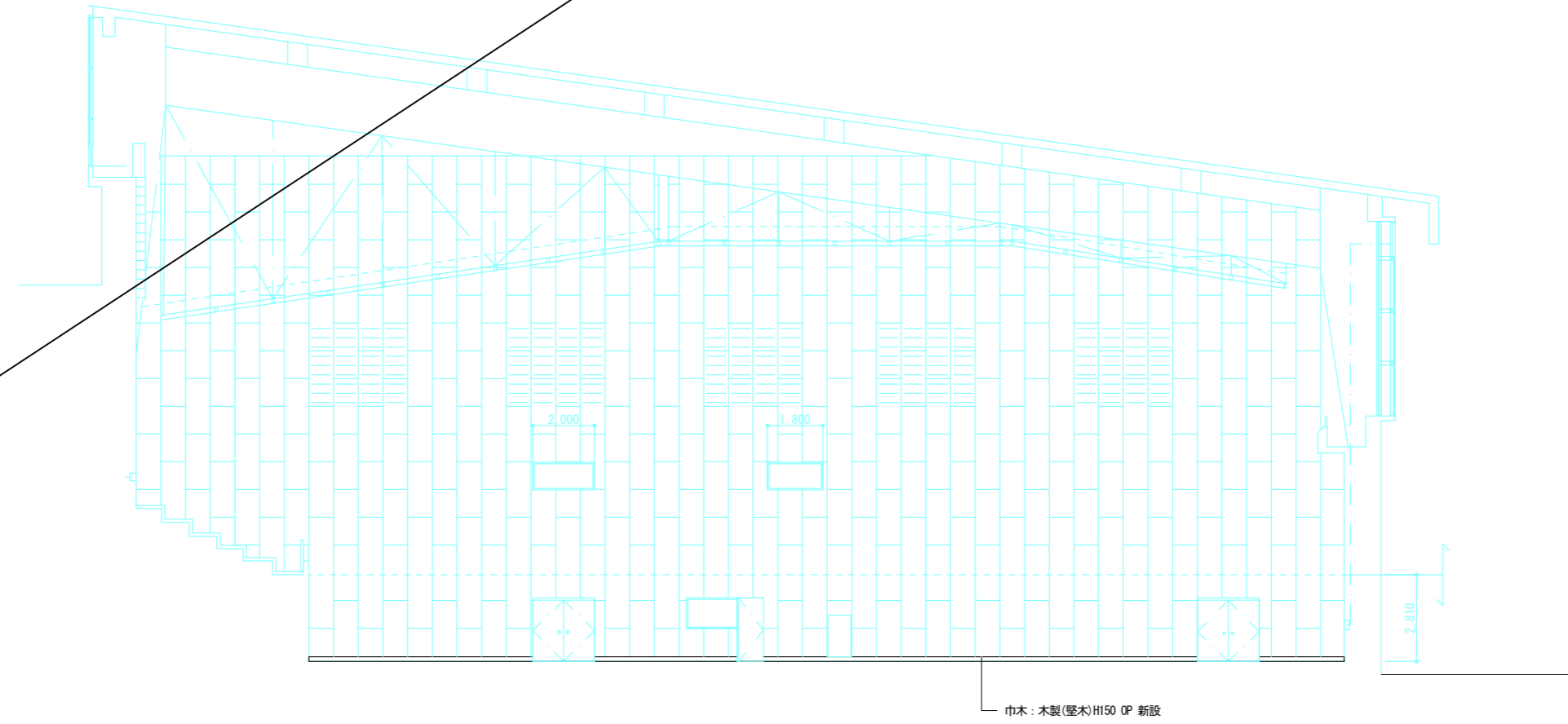
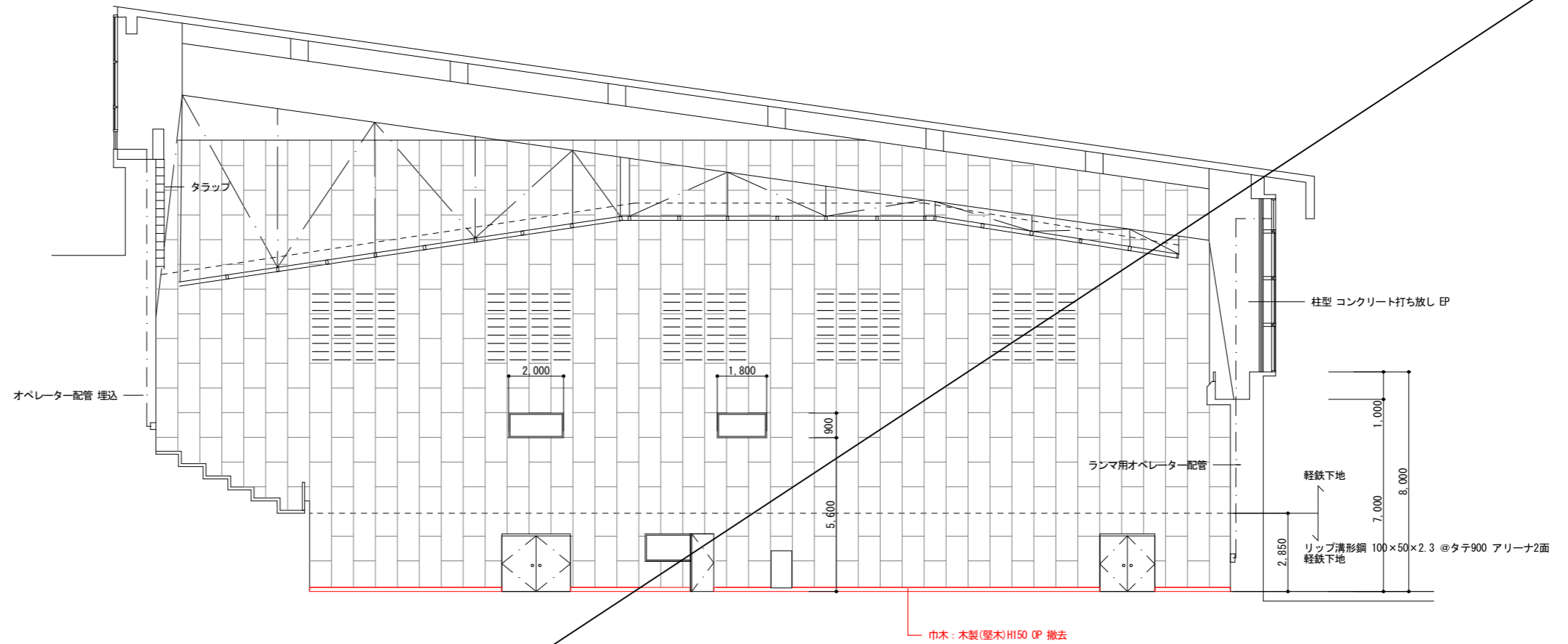

代表となる設計者: 太田 豊 一級建築士 216909号 (意匠) その他の設計者: 菅沼 秀樹 一級建築士 294080号 (意匠)	創造設計舎・アトリエバンク 設計共同企業体		設計年月日 2023 . 3 .		工事名称 芽室町総合体育館改修工事		縮尺 A1:1/100 A3:1/200
	代表者: (株)創造設計舎 管理建築士: 一級建築士登録第216909号 太田 豊		査 閲	校 正	担 当	図面名称 既存 撤去・改修後 アリーナ展開図(3)	

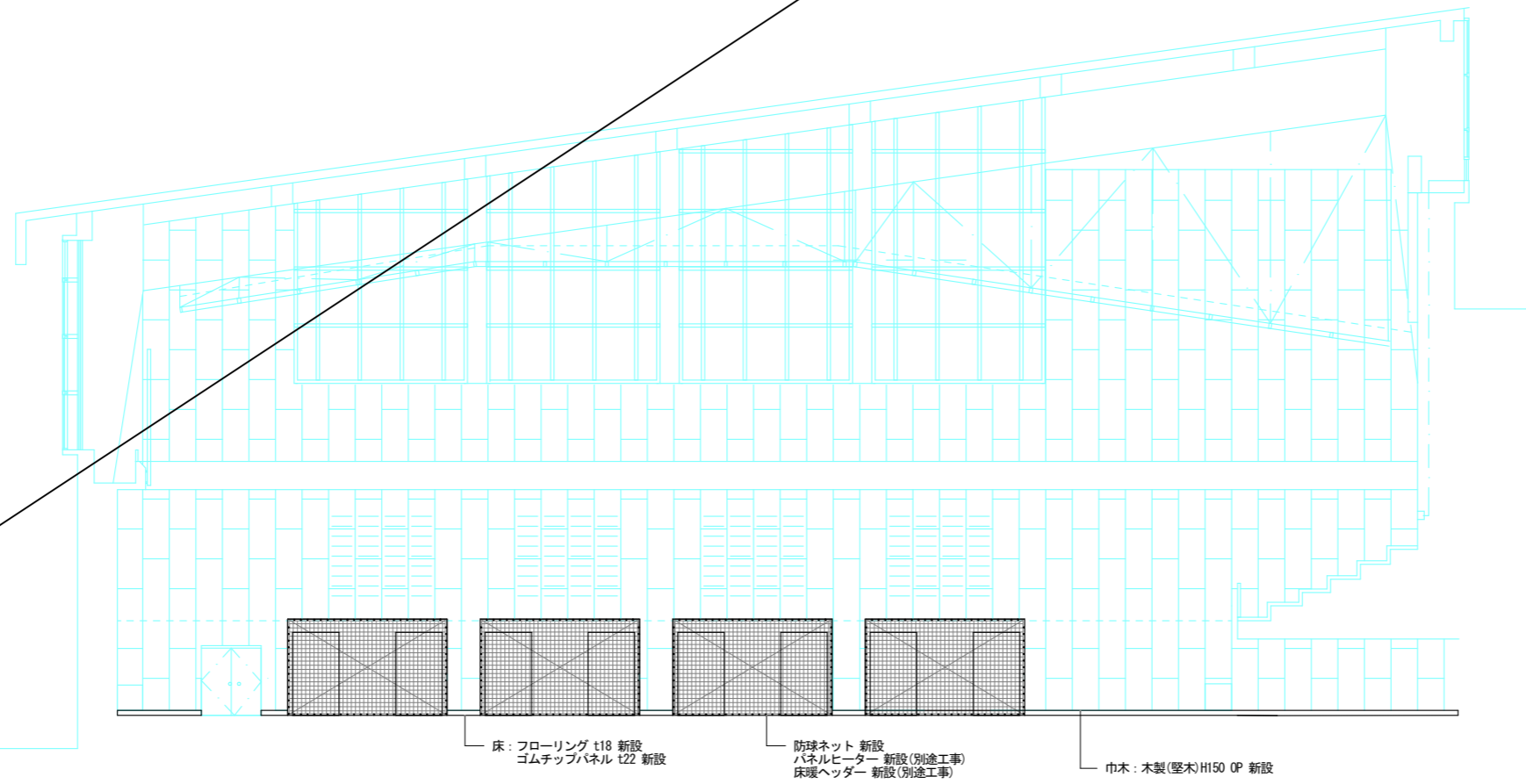
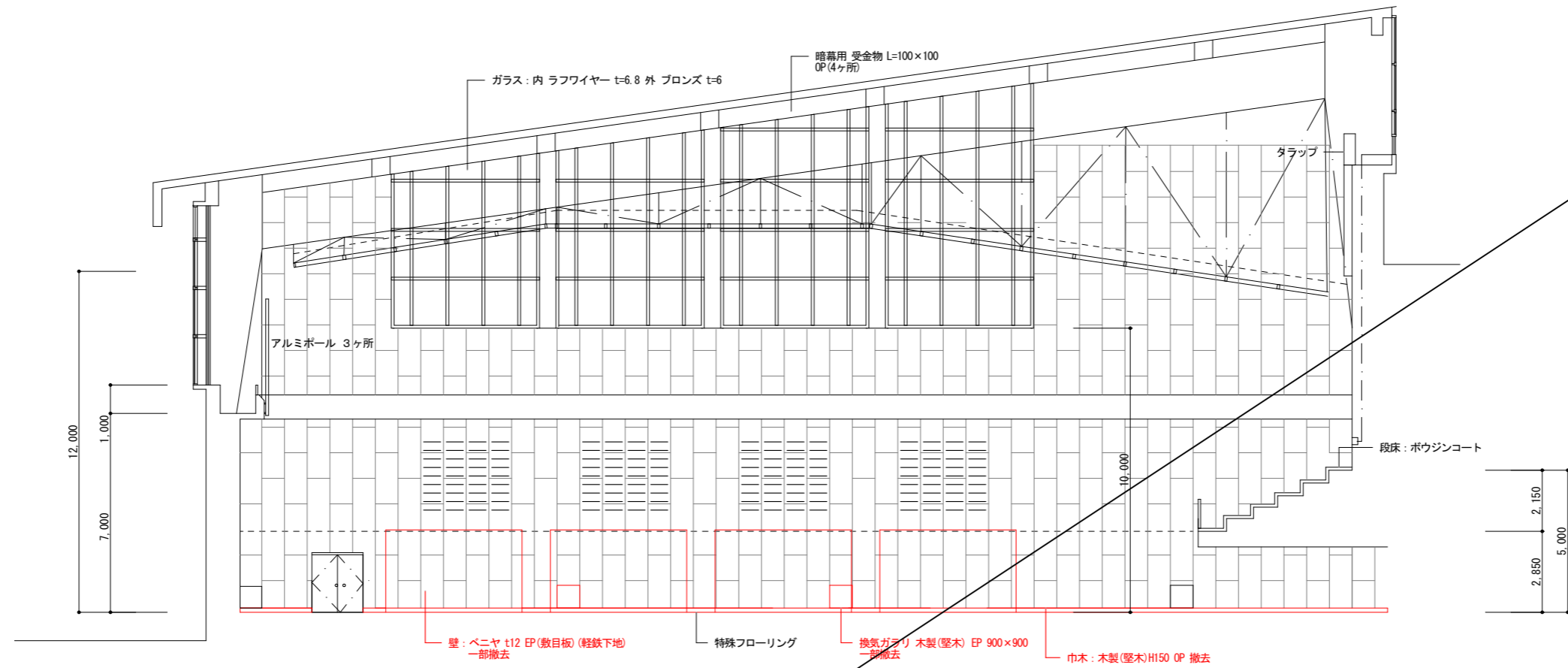

代表となる設計者: 太田 豊 一級建築士 216909号 (意匠)	創造設計舎・アトリエブク 設計共同企業体	設計年月日		工事名称	縮尺
		2023 . 3 .			
その他の設計者: 菅沼 秀樹 一級建築士 294080号 (意匠)	代表者: (株) 創造設計舎 管理建築士: 一級建築士登録第216909号 太田 豊	査 閲	校 正	担 当	図面名称
					図 番
					A-11

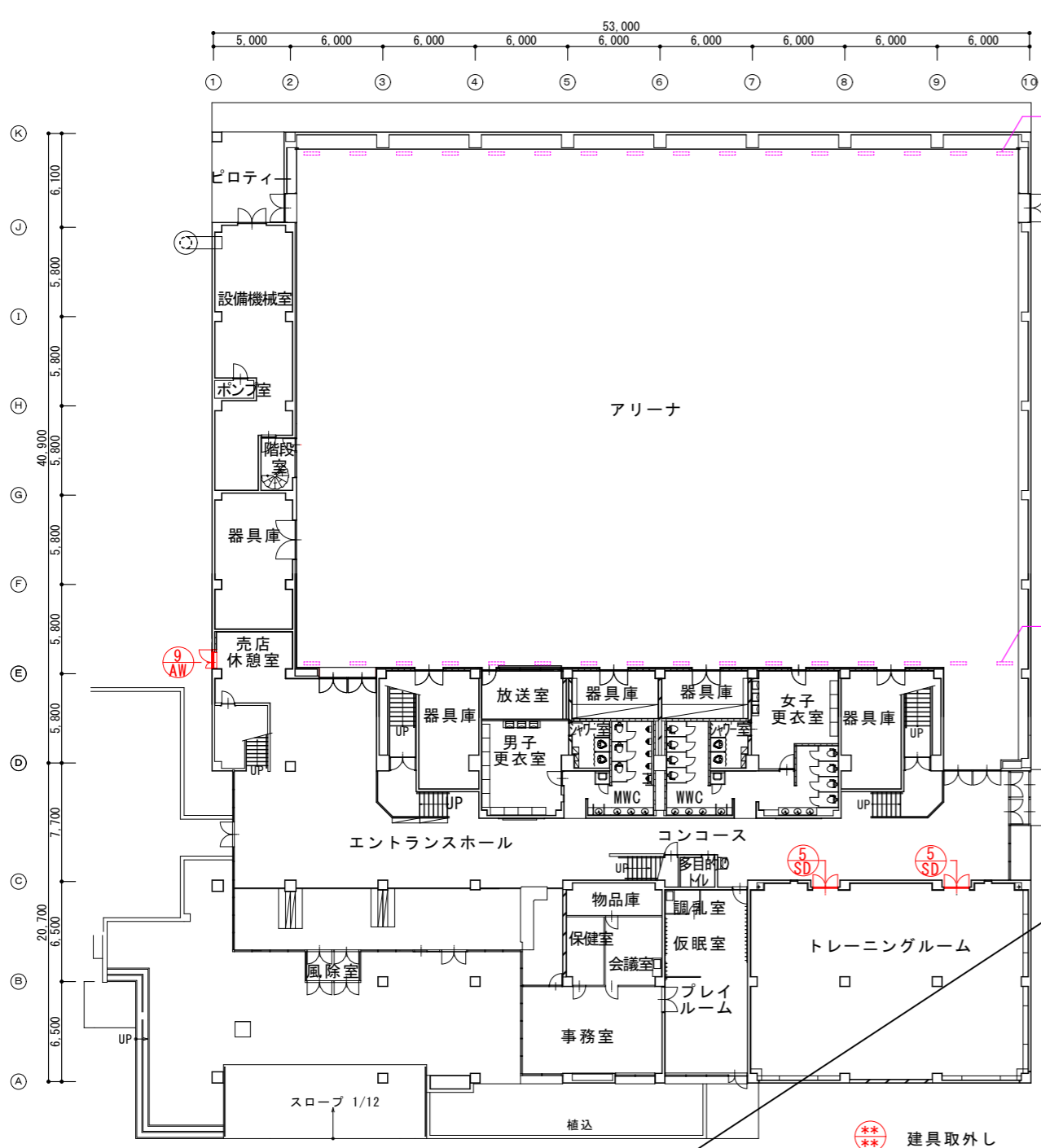

既存平面図 1:400

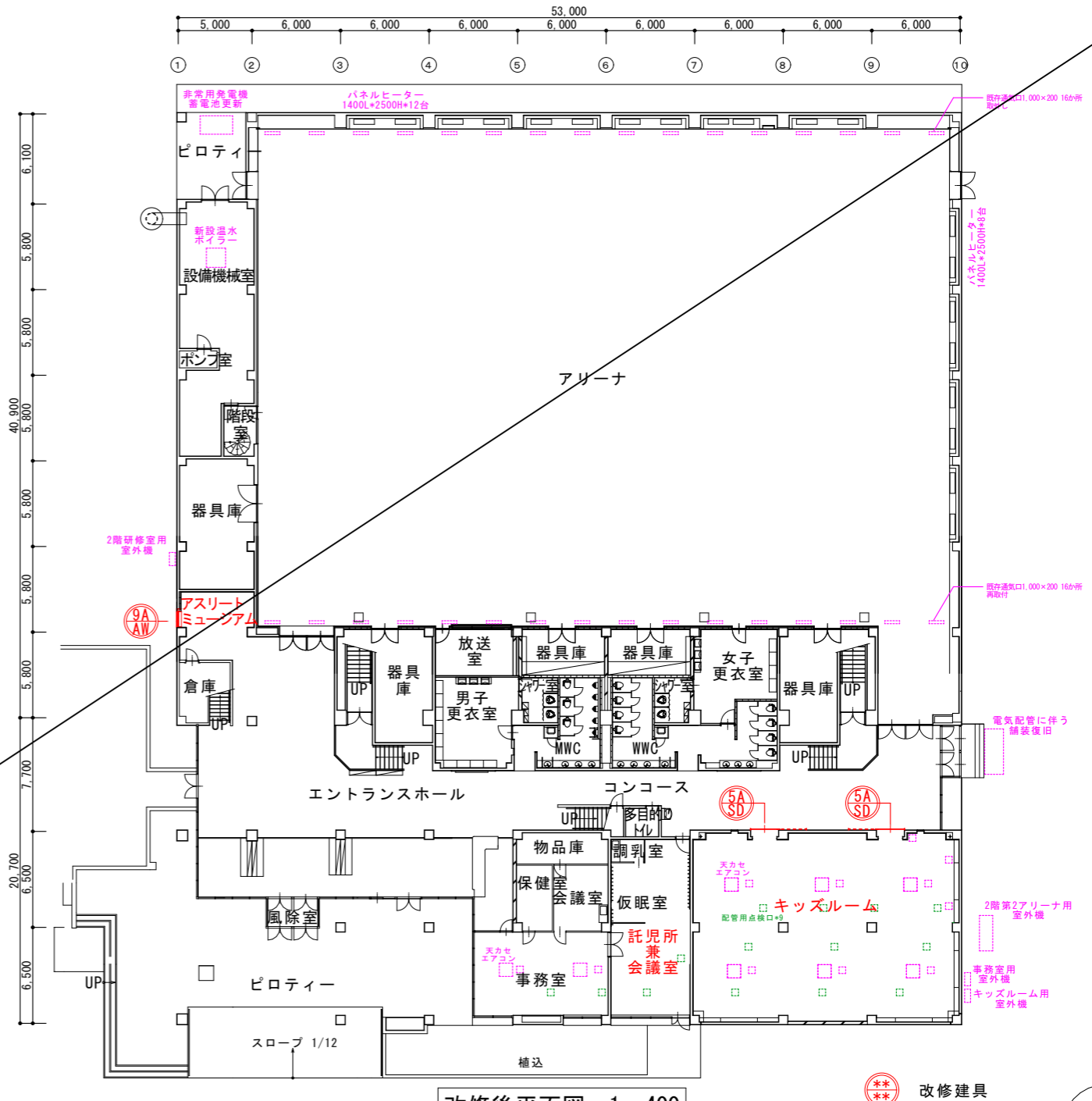
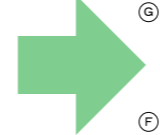

改修後平面図 1:400

番号 符号	既存・改修 室名	数量	撤去		改修		撤去		改修	
			5SD	4	5A SD	2	9AW	1	9A AW	1
	窓		1F:トレーニングルーム 2F:ギャラリー		1F:キッズスペース			1F:休憩スペース		1F:アスリートミュージアム
	窓									
形式			スチール製両開きドア 両面フラッシュ(甲種防火戸)		軽量スチール製引分けハンガー戸(面付けタイプ)			ランマ・袖FIX付片開き扉ドア		引違い窓+IX窓(カバー工法)
仕上			スチール製 OP塗装		シルバー			シルバー		ステンカラー(二次電解着色)
硝子 見込			-		TP5			FL5		FL3-A12-FL3
備考・金物			シリンダー、ヒンジ、フランス落し 附属金物一式、DC(無し)、ガラリ		引棒(L600)、引き戸錠、ガイドローラー、自閉装置、手詰防止ゴム			押棒、シリンダー錠、T番、DC		クレセント、網戸、アルミ額縁

*** 建具取外し

*** 改修建具



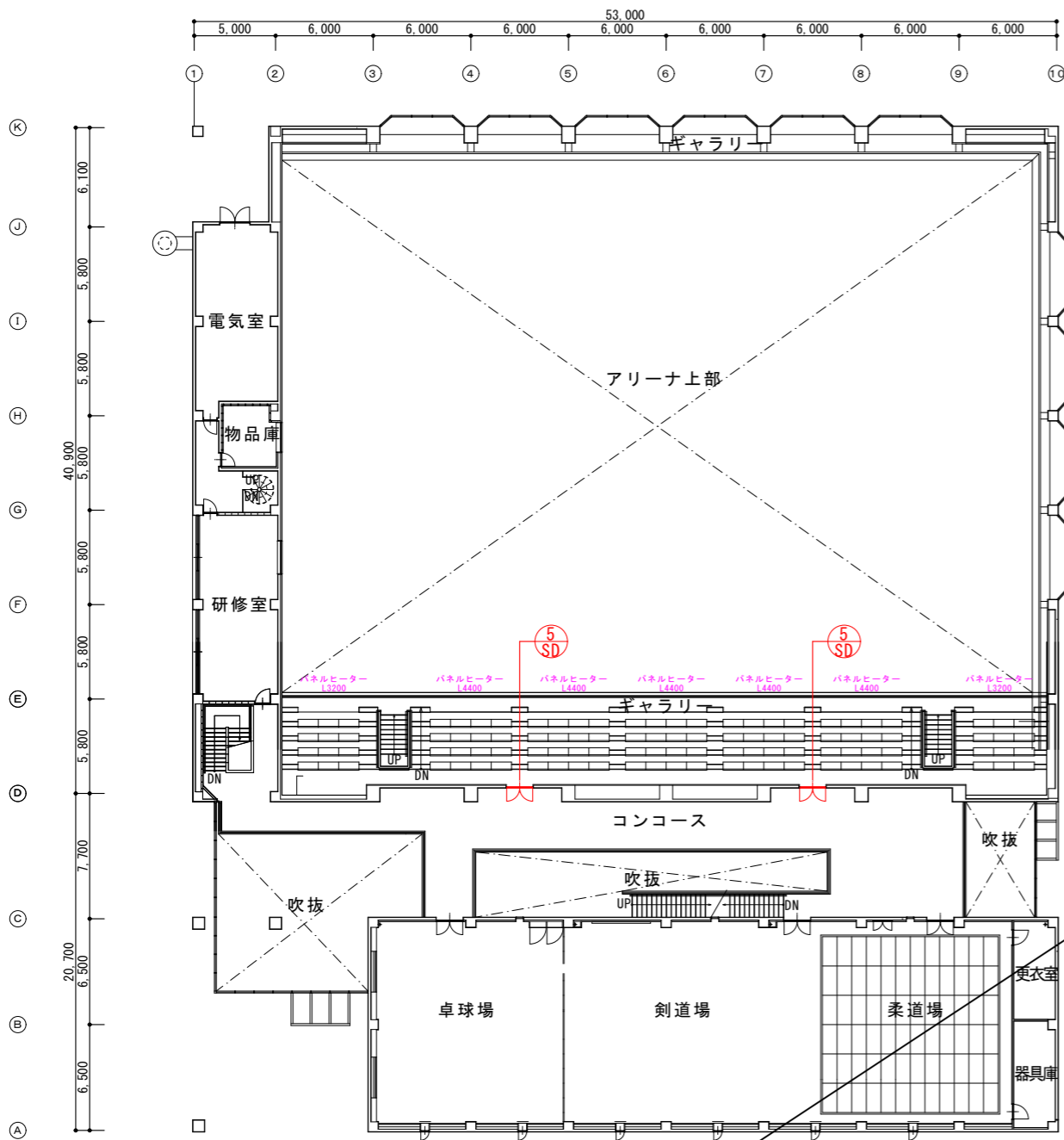

既存平面図 1:400

*** 建具取外し

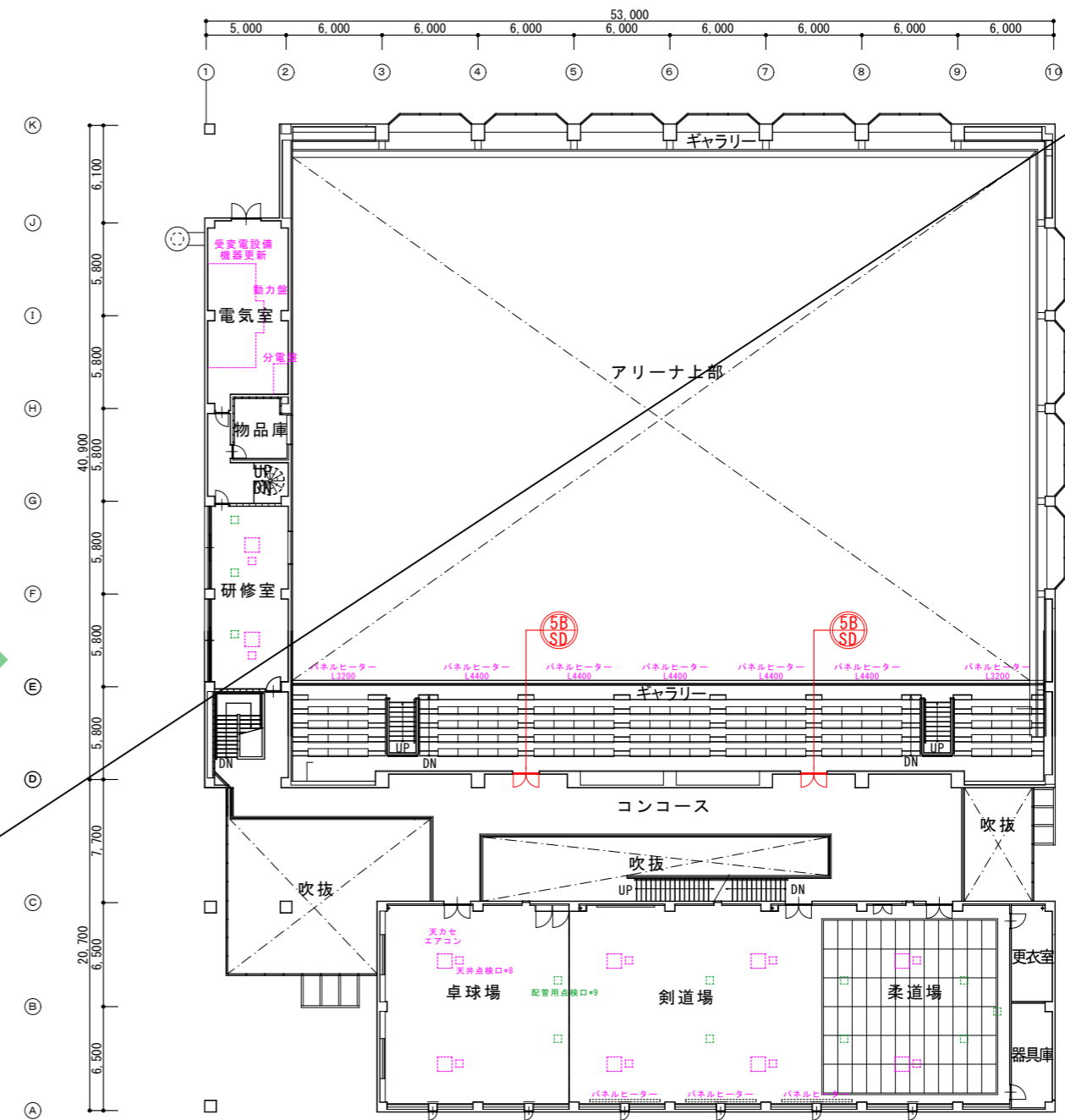

改修後平面図 1:400

*** 改修建具

番号 符号	既存・改修 室名	数量	撤去		改修	
			5SD	4	5B SD	2
			1F:トレーニングルーム 2F:ギャラリー		2F:ギャラリー	
姿	図					
形式			スチール製両開きドア 両面フラッシュ(甲種防火戸)		スチール製両開きドア(カバー工法) (特定防火設備)	
仕上			スチール製 OP塗装		スチール製 OP塗装	
硝子	見込		-	扉: 40 枠: 100	FT8	扉: 40 枠: 100
備考・金物			シリンダー、ヒンジ、フランス落し 附属金物一式、DC(S無し)、ガラリ			



代表となる設計者: 太田 豊 一級建築士 216909号 (意匠)	創造設計舎・アトリエバンク 設計共同企業体	設計年月日 2023.3.	工事名称 茅室町総合体育館改修工事	縮尺 A1:1/200 A3:1/400
その他の設計者: 菅沼 秀樹 一級建築士 294080号 (意匠)				
代表者: (株)創造設計舎 管理建築士: 一級建築士登録第216909号 太田 豊	査閲	校正	担当	図面名称 2階建具カープラン

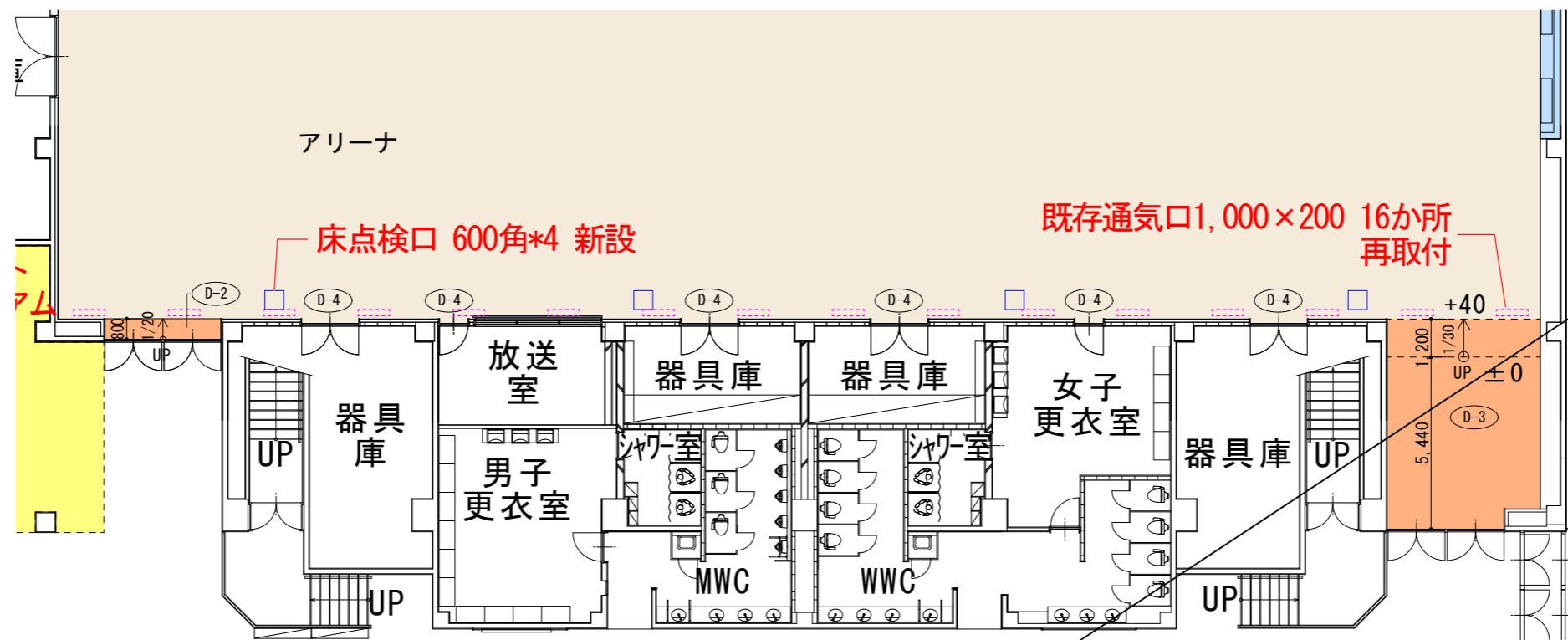

D-2 床仕上詳細図 1/10

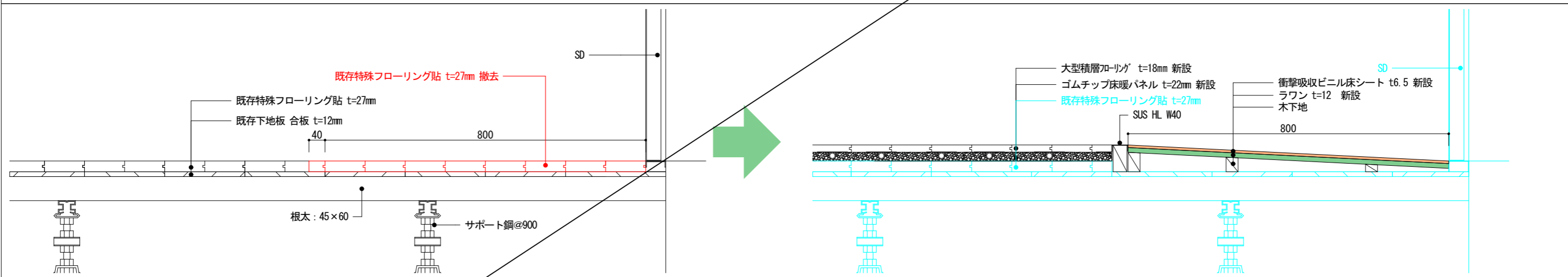

D-3 床仕上詳細図 1/10

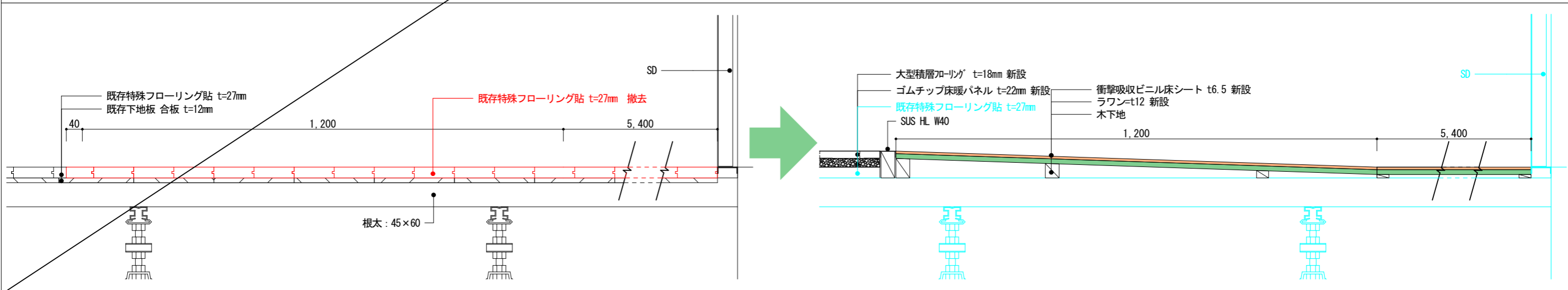

代表となる設計者: 太田 豊 一級建築士 216909号 (意匠)
 その他の設計者: 菅沼 秀樹 一級建築士 294080号 (意匠)

創造設計舎・アトリエバンク 設計共同企業体

設計年月日

2023 . 3 .

工事名称

芽室町総合体育館改修工事

縮尺 A3:1/10

代表者: (株)創造設計舎
 管理建築士: 一級建築士登録第216909号 太田 豊

査 閲 校 正 担 当

図面名称
アリーナ 床詳細仕上図(1)

図 号 A-14

D-4 床仕上詳細図 1/10

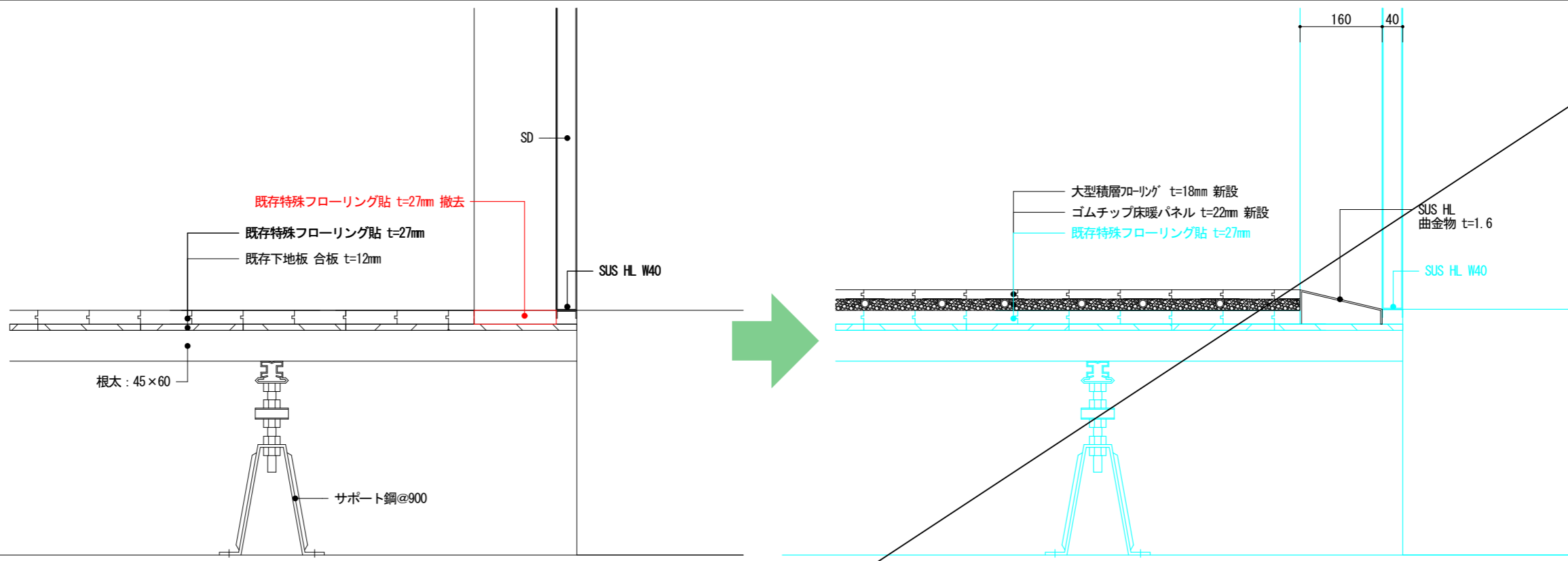

D-5 床仕上詳細図 1/10

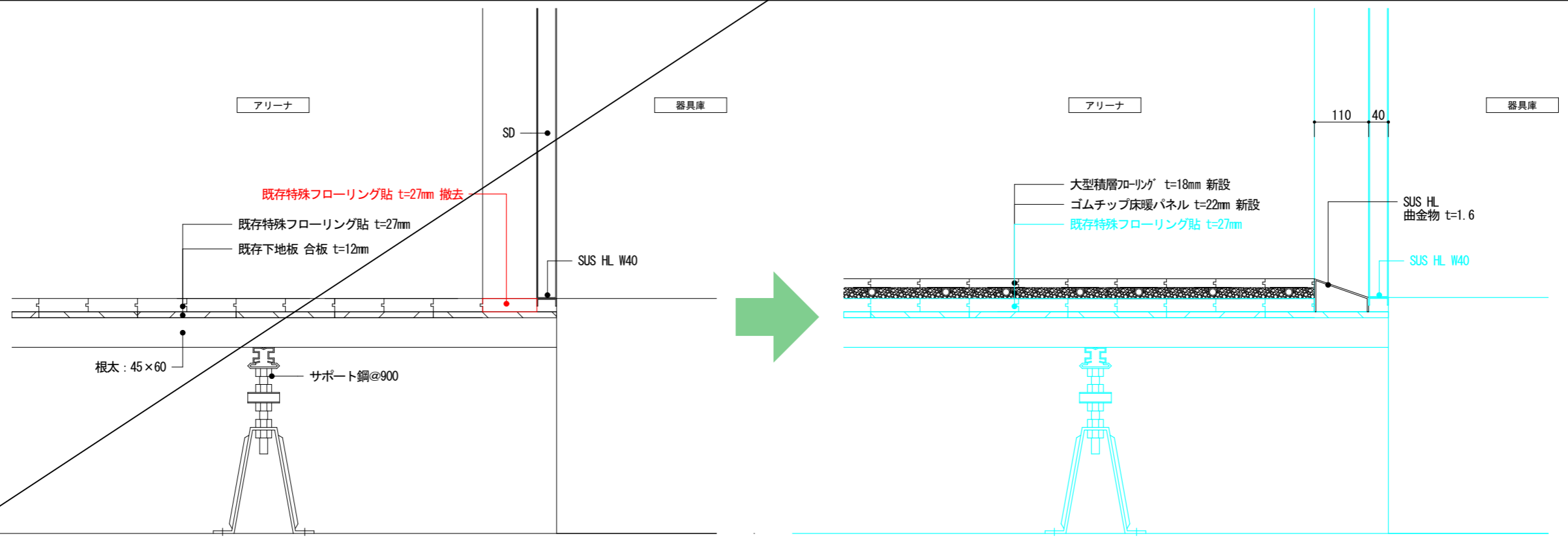

代表となる設計者: 太田 豊 一級建築士 216909号 (意匠)	創造設計舎・アトリエブク 設計共同企業体	設計年月日			工事名称	縮尺
その他の設計者: 菅沼 秀樹 一級建築士 294080号 (意匠)		2023 . 3 .				
代表者: (株) 創造設計舎 管理建築士: 一級建築士登録第216909号 太田 豊	査 閲	校 正	担 当	図面名称	アリーナ 床詳細仕上図(2)	図 号 A-15

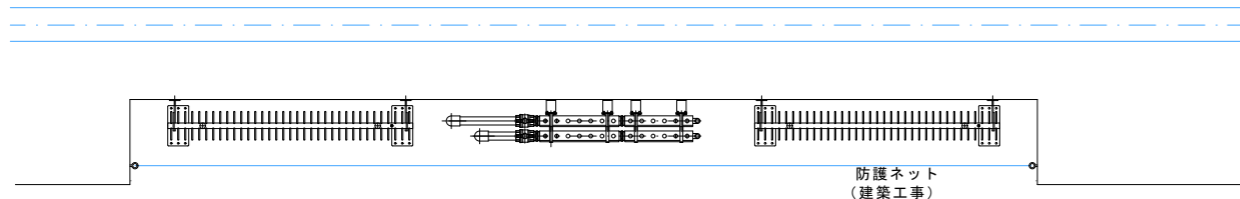

アリーナ 改修後 平面詳細図

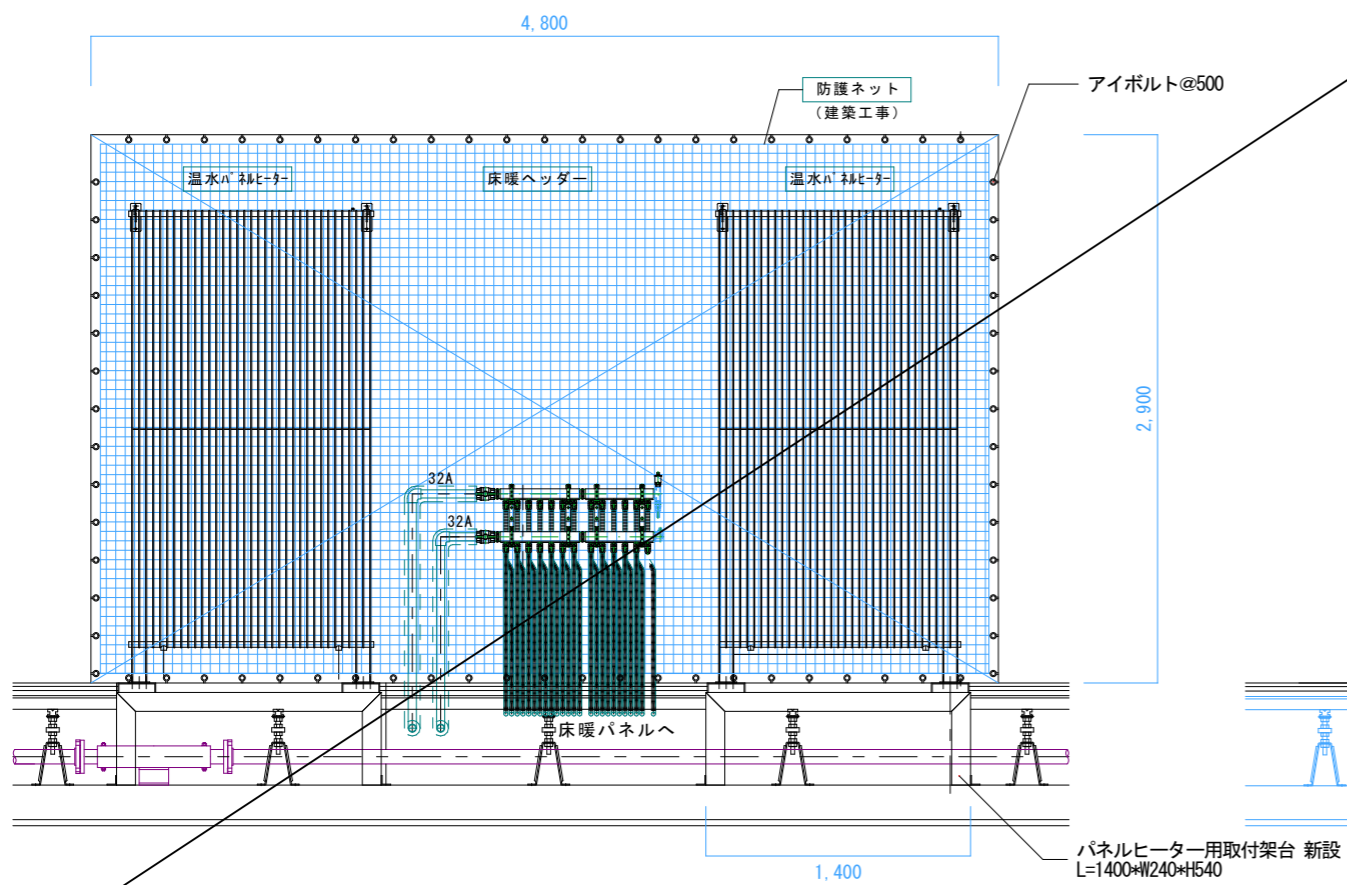

アリーナ 改修後 断面図

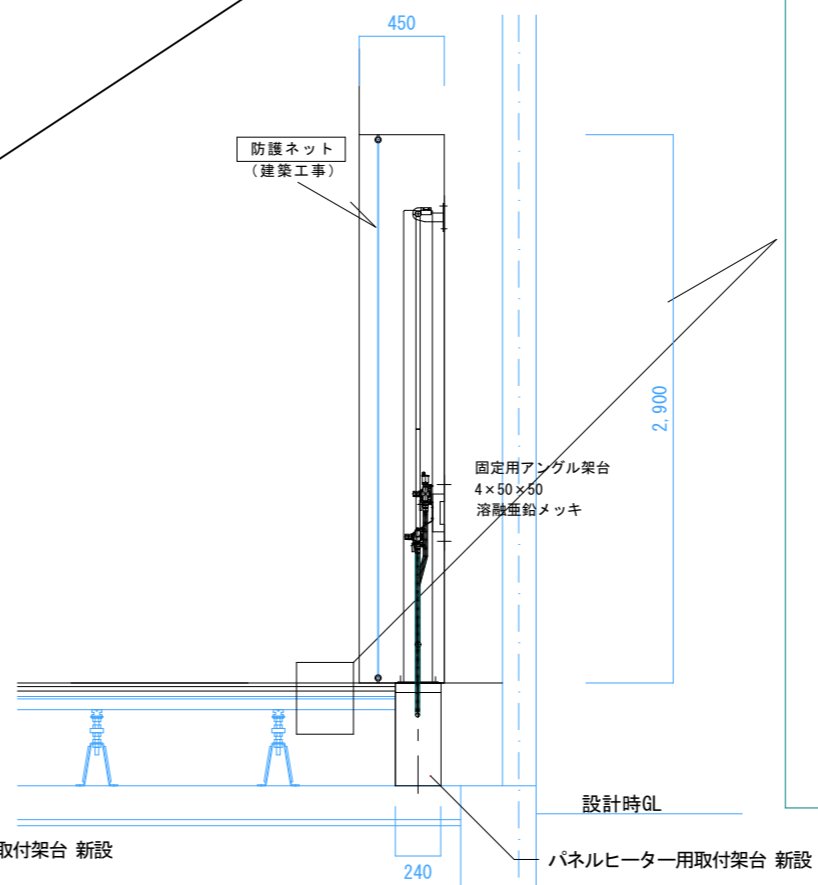

アリーナ 改修後 側面図

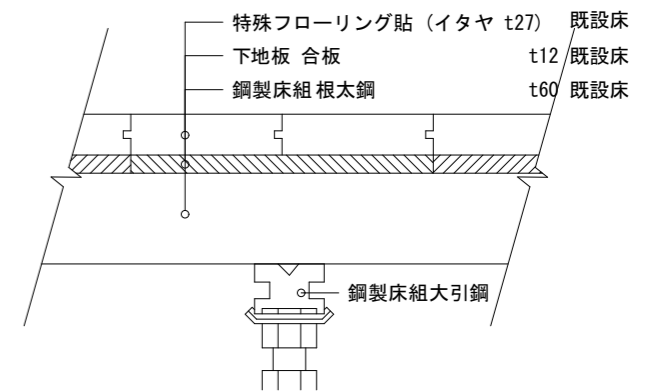

既存床改修前

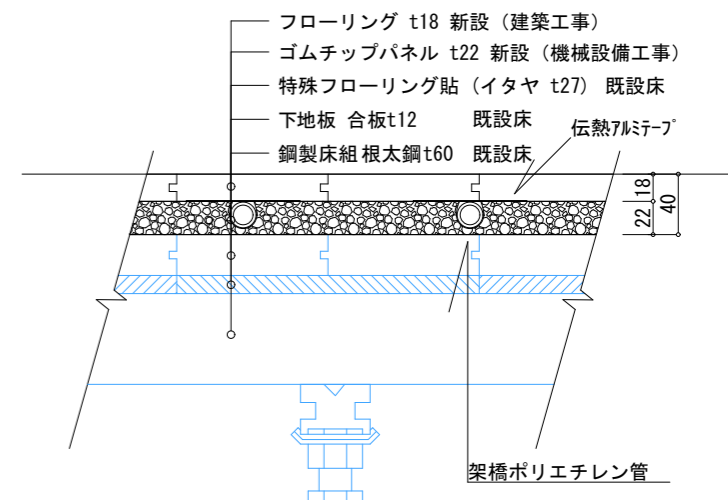

床改修後

床仕上詳細図 1/5

代表となる設計者: 太田 豊 一級建築士 216909号 (意匠)	創造設計舎・アトリエブク 設計共同企業体	設計年月日			工事名称	縮尺
その他の設計者: 菅沼 秀樹 一級建築士 294080号 (意匠)		2023 . 3 .				
	代表者: (株) 創造設計舎 管理建築士: 一級建築士登録第216909号 太田 豊	査 閲	校 正	担 当	図面名称	A1: 1/20 A3: 1/40
					パネルヒーター部分詳細図	図 号 A-16

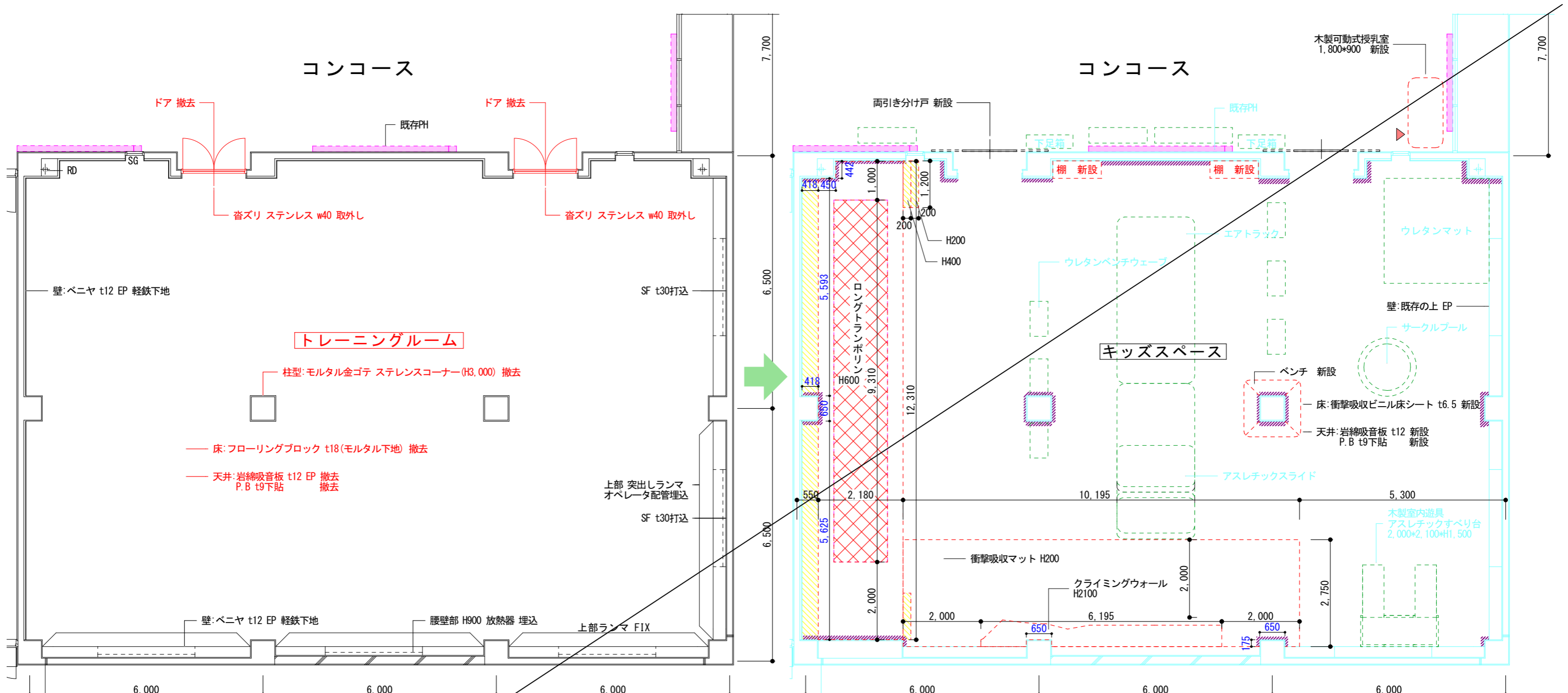

既存・撤去 平面図

改修後 平面図

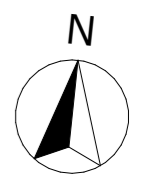
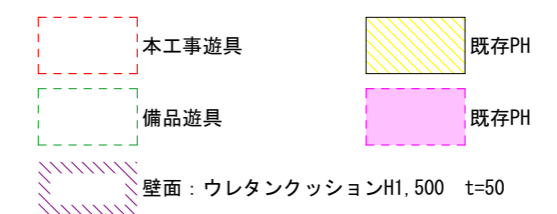
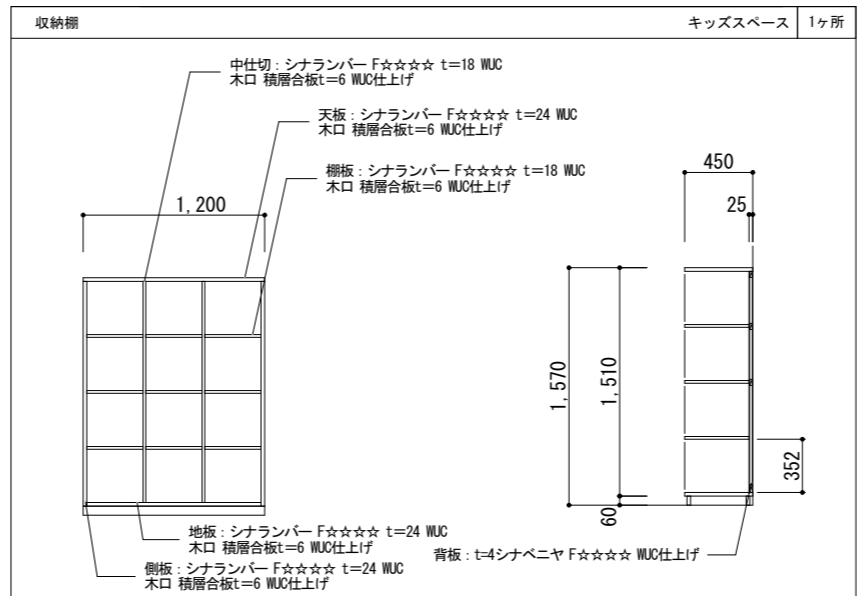
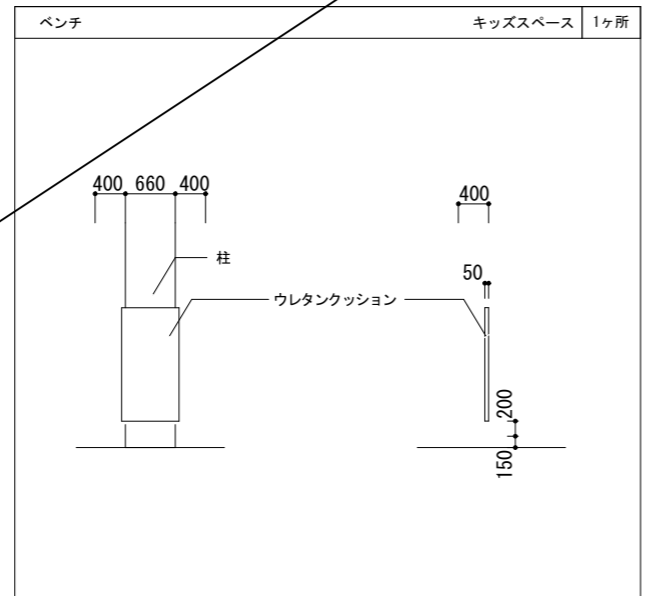

代表となる設計者: 太田 豊 一級建築士 216909号 (意匠)	創造設計舎・アトリエバンク 設計共同企業体	設計年月日 2023. 3.	工事名称 茅草町総合体育館改修工事	縮尺 A3 1:100
その他の設計者: 菅沼 秀樹 一級建築士 294080号 (意匠)				
代表者: (株) 創造設計舎 管理建築士: 一級建築士登録第216909号 太田 豊	査 閲	校 正	担 当	図面名称 キッズスペース 既存・撤去 改修後 平面詳細図
				図 番 A-17

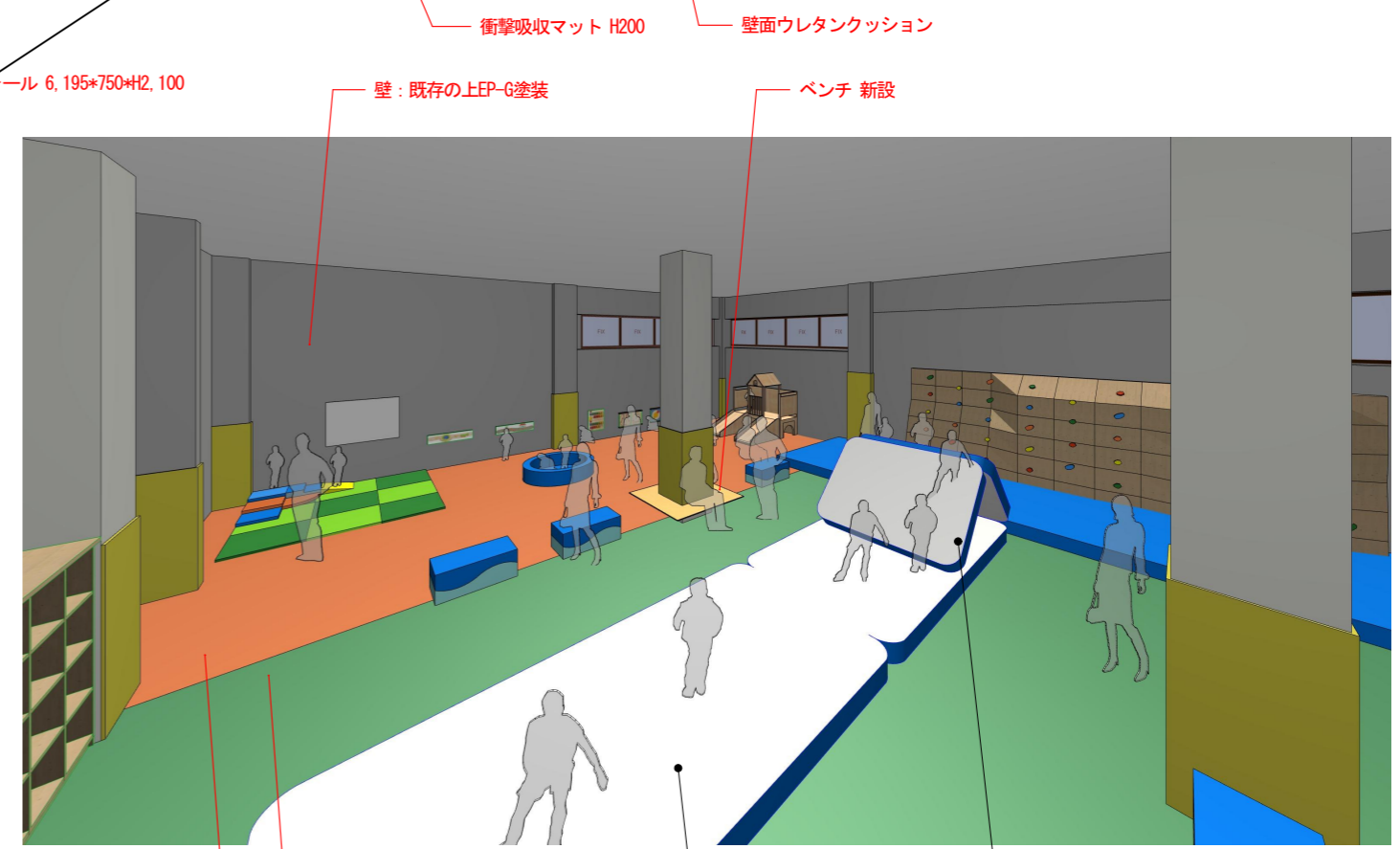
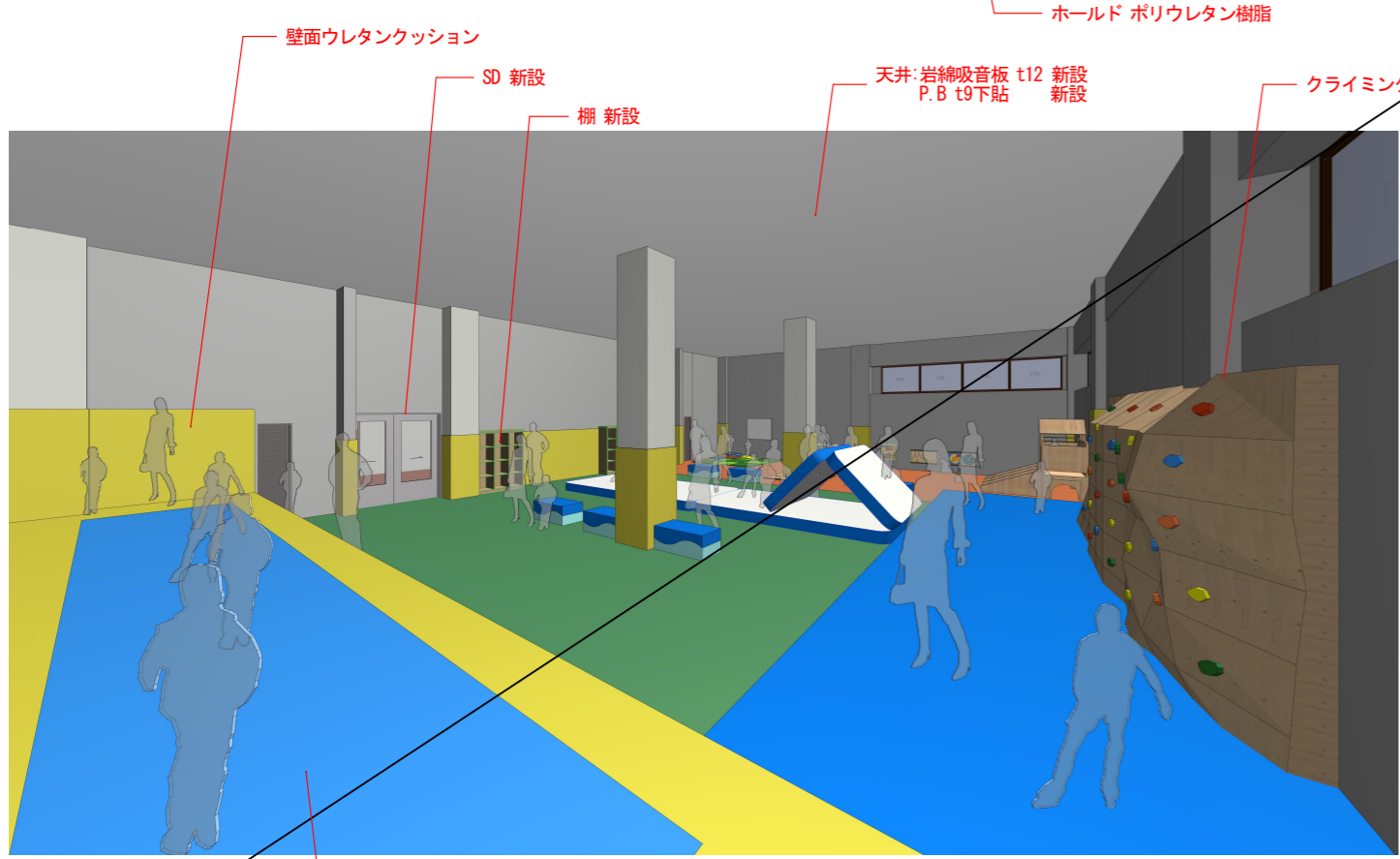
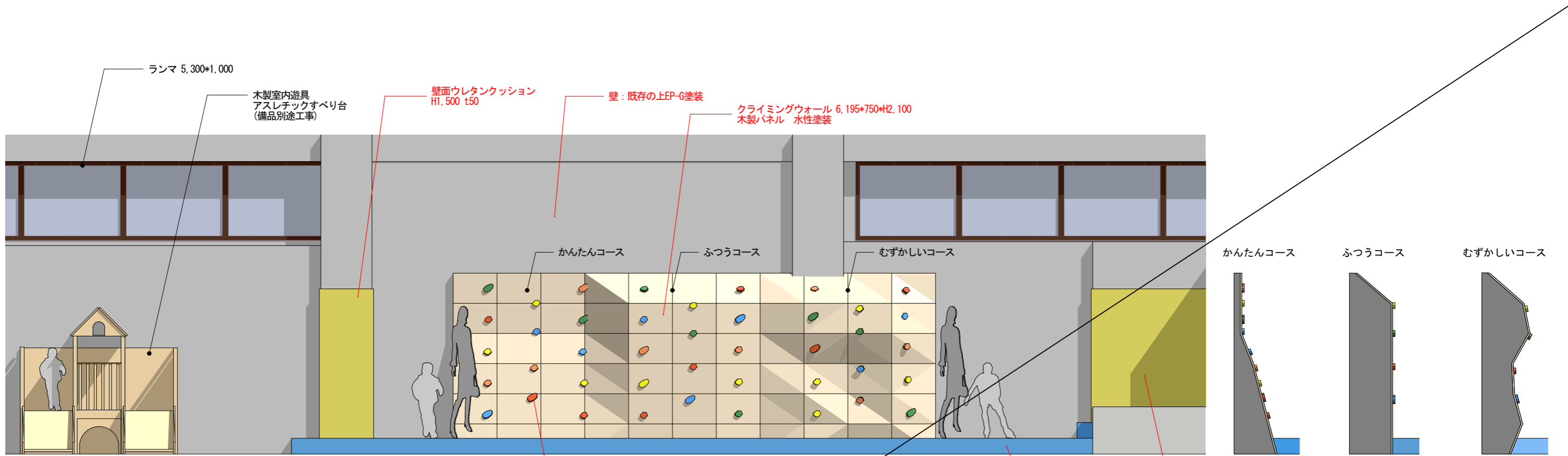

代表となる設計者: 太田 豊 一級建築士 216909号 (意匠)	創造設計舎・アトリエブク 設計共同企業体	設計年月日		工事名称	縮尺
その他の設計者: 菅沼 秀樹 一級建築士 294080号 (意匠)		2023 . 3 .		芽室町総合体育館改修工事	図号 A-18
	代表者: (株) 創造設計舎 管理建築士: 一級建築士登録第216909号 太田 豊	査 閲	校 正	担 当	
					キッズスペース 詳細図

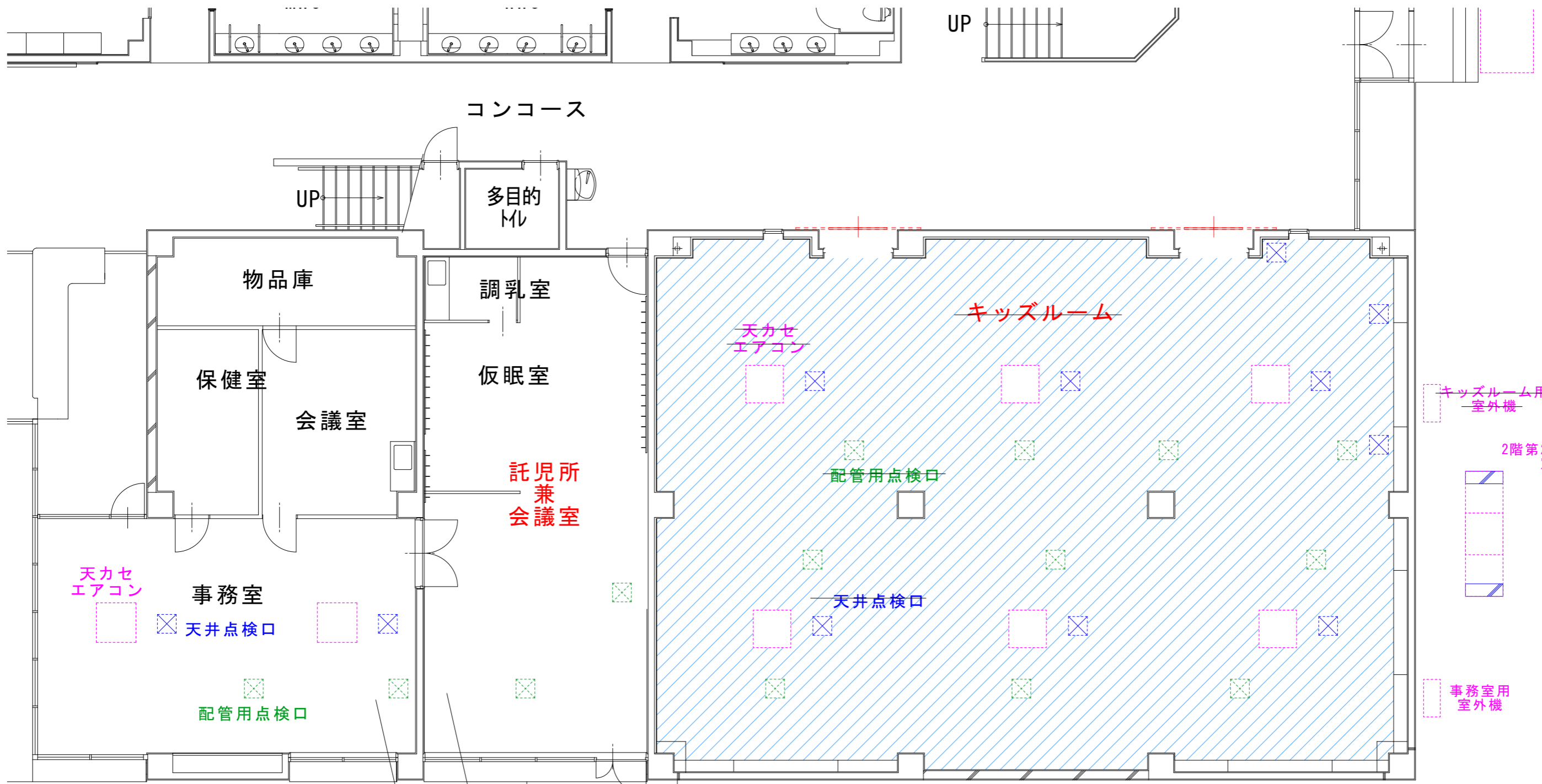

①総合体育館内部改修工事

- ・託児所兼会議室改修
- ・事務室冷房設備改修

- 天井改修範囲
- 天井開口補強 1000角
- 天井点検口
- 配管用点検口

代表となる設計者: 太田 豊 一級建築士 216909号 (意匠)	創造設計舎・アトリエブク 設計共同企業体	設計年月日		工事名称	芽室町総合体育館改修工事	縮尺
その他の設計者: 菅沼 秀樹 一級建築士 294080号 (意匠)		2023. 3.				
	代表者: (株)創造設計舎 管理建築士: 一級建築士登録第216909号 太田 豊	査 閲	校 正	担 当	図面名称	縮尺
					キッズルーム 天井詳細図	A3:1/100
						図 号 A-19

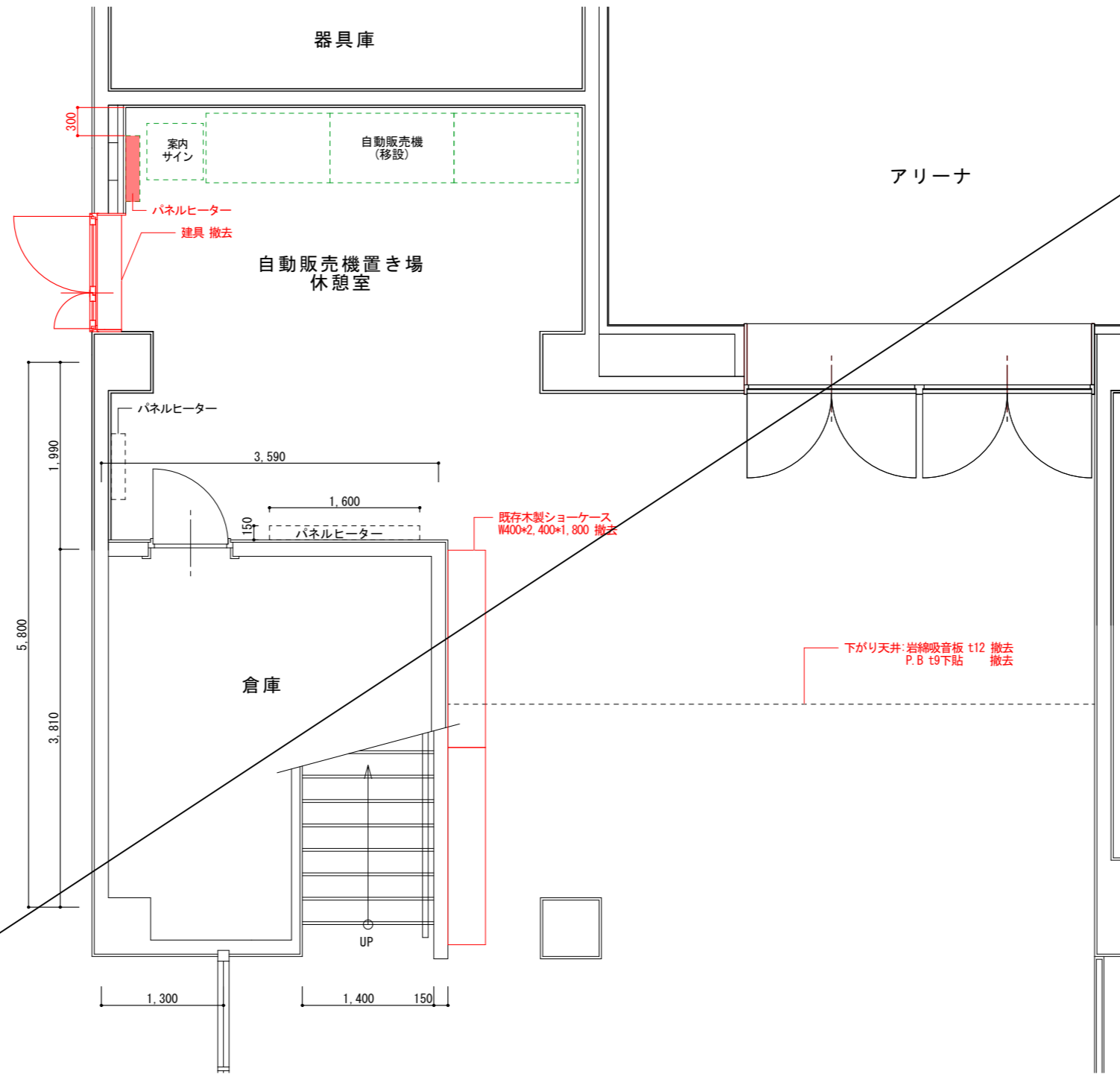
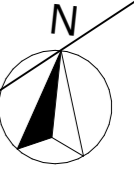

- 撤去部分
- 移設部分
- パネルヒーター 移設(設備工事)

既存・撤去 平面図

代表となる設計者: 太田 豊 一級建築士 216909号 (意匠) その他の設計者: 菅沼 秀樹 一級建築士 294080号 (意匠)	創造設計舎・アトリエブク 設計共同企業体 代表者: (株)創造設計舎 管理建築士: 一級建築士登録第216909号 太田 豊	設計年月日 2023 . 3 .	工事名称 芽室町総合体育館改修工事	縮尺 A3 1:60
			図面名称 既存・撤去 休憩スペース 自動販売機置き場詳細図	図番 A-20
		査 閲	校 正	担 当

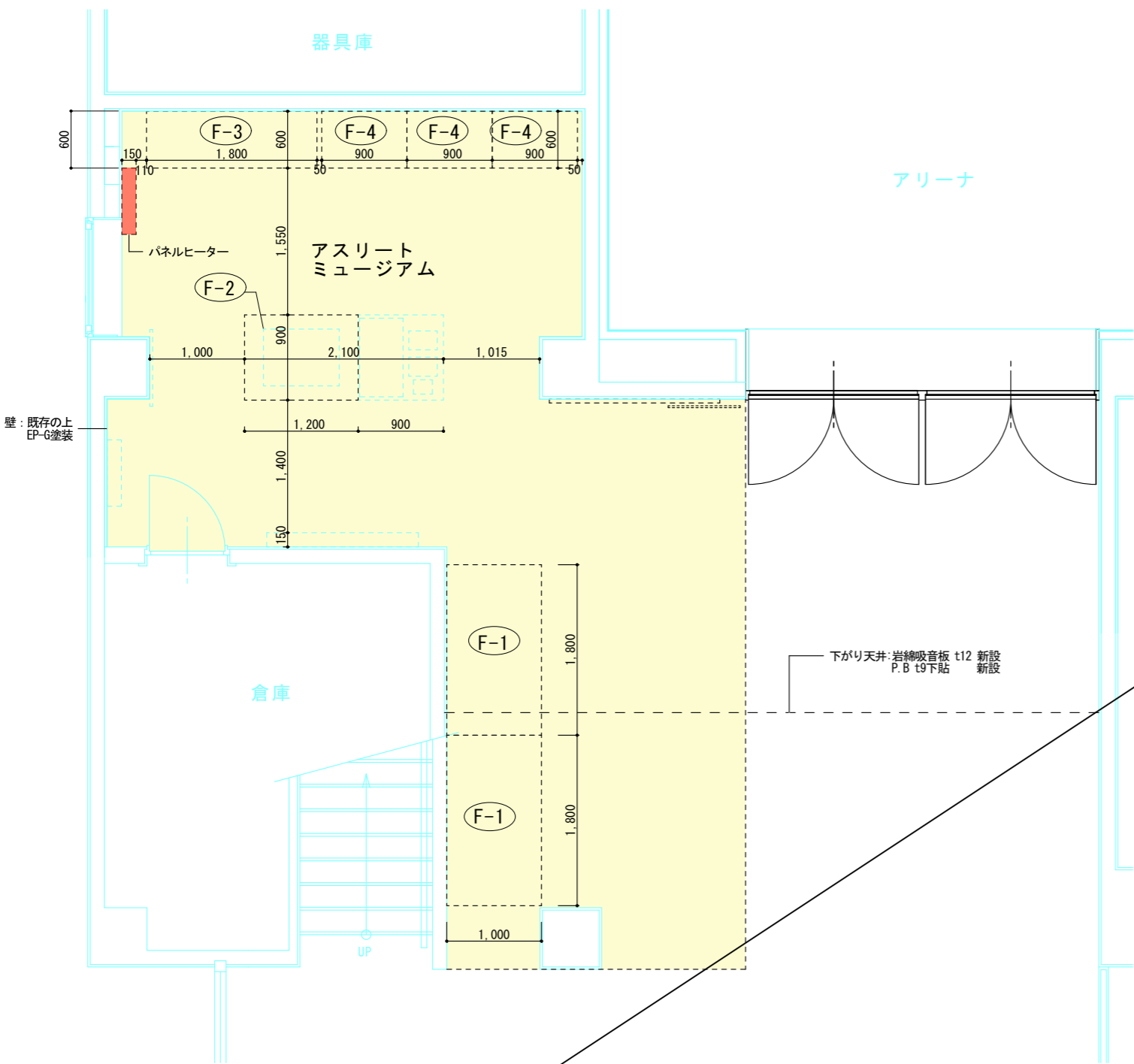
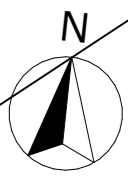

改修後 本工事箇所

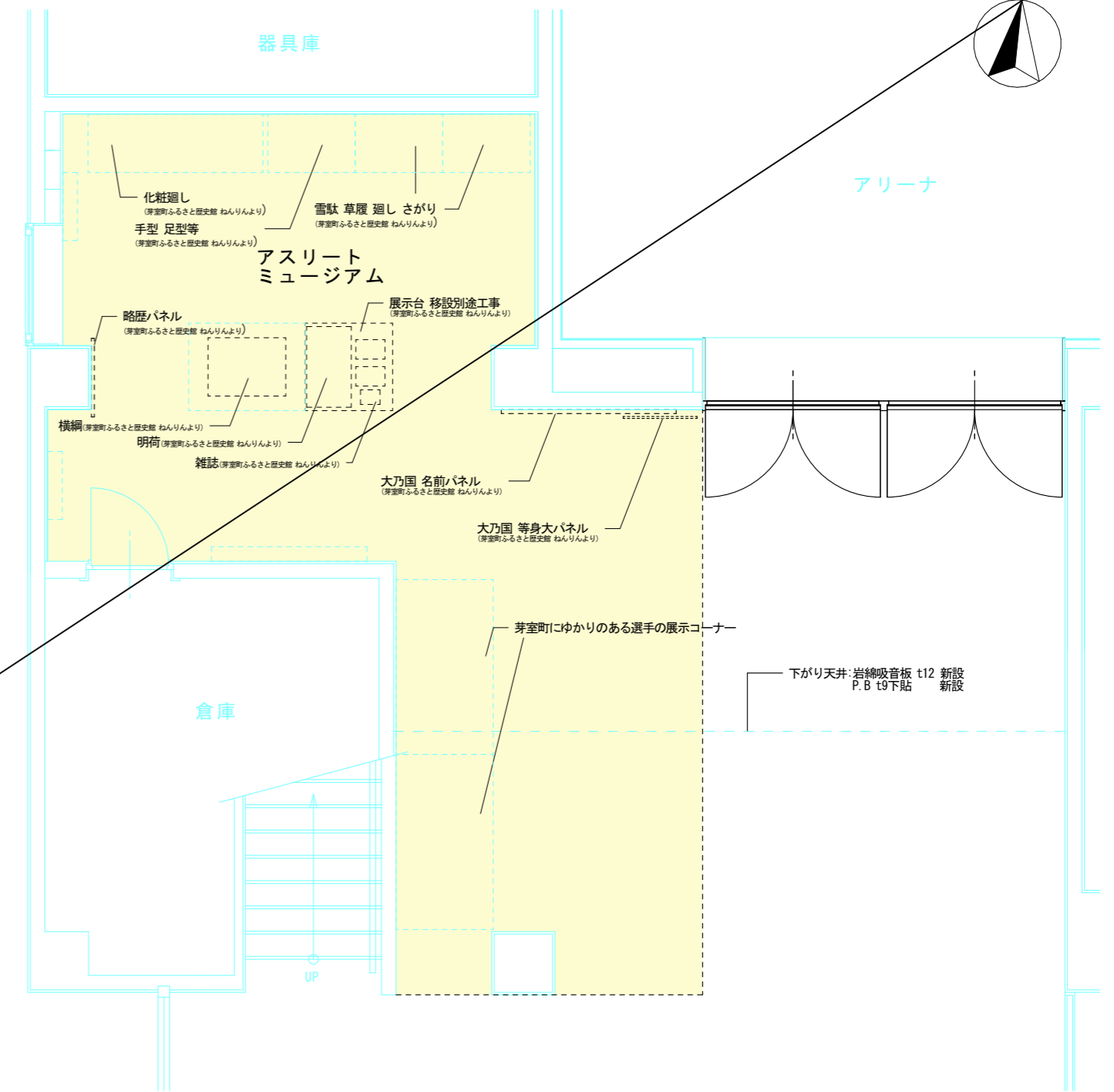

改修後 備品配置
(別途工事)

改修後 平面図

- 展示範囲
- パネルヒーター 移設(設備)
- F-* 家具 新設

備品 移設別途工事

代表となる設計者: 太田 豊 一級建築士 216909号 (意匠) その他の設計者: 菅沼 秀樹 一級建築士 294080号 (意匠)	創造設計舎・アトリエブंक 設計共同企業体 代表者: (株)創造設計舎 管理建築士: 一級建築士登録第216909号 太田 豊	設計年月日 2023 . 3 .	工事名称 芽室町総合体育館改修工事	縮尺 A3 1:60
		査 閲 校 正 担 当	図面名称 アスリートミュージアム 改修後 平面詳細図	図 番 A-21

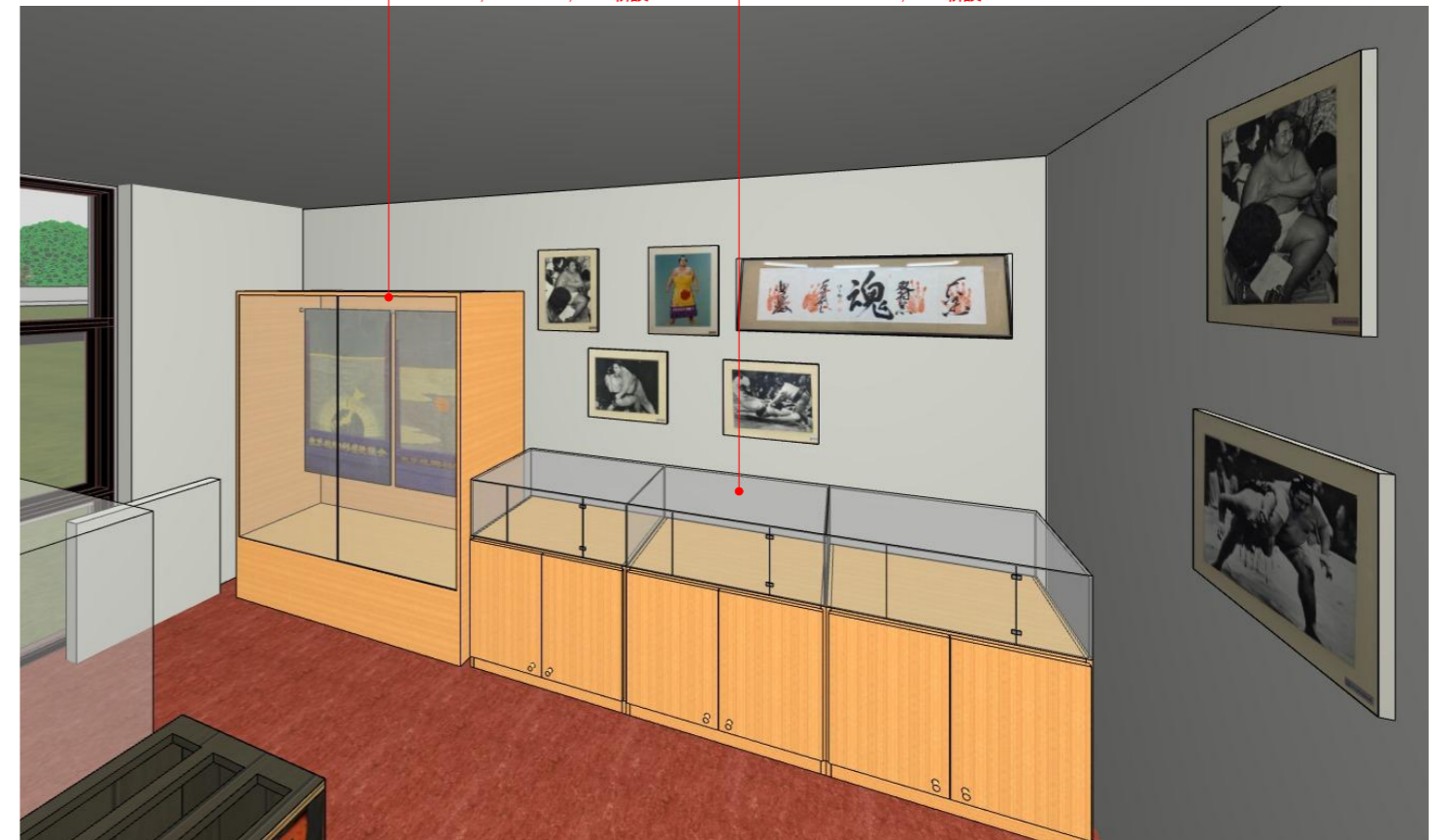
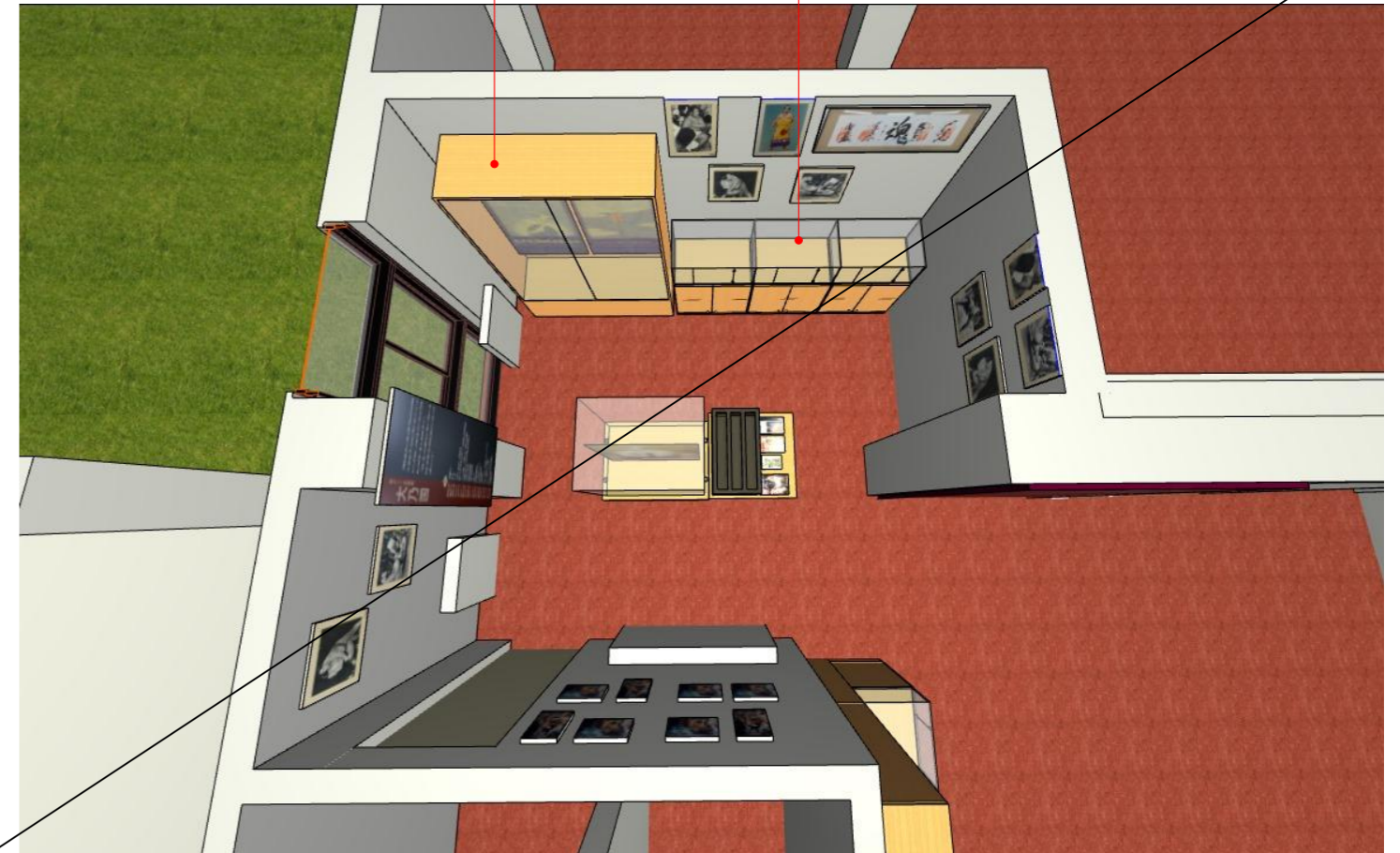

F-3 1か所
1,800*600*2,000 新設

F-4 3か所
900*600*1,000 新設

AW-9A 新設

下がり天井：岩綿吸音板 t12 新設
P.B t9 下貼 新設

F-1 2か所
1,800*400/1,000*2,210 新設

壁：既存の上EP-G塗装

F-3 1か所
1,800*600*2,000 新設

F-4 3か所
900*600*1,000 新設

F-2 1か所
1,200*900*1,500 新設

代表となる設計者：太田 豊 一級建築士 216909号 (意匠)	創造設計舎・アトリエブク 設計共同企業体	設計年月日			工事名称	縮尺	
その他の設計者：菅沼 秀樹 一級建築士 294080号 (意匠)		2023 . 3 .					
	代表者：(株)創造設計舎 管理建築士：一級建築士登録第216909号 太田 豊	査 閲	校 正	担 当	図面名称	畠町総合体育館改修工事 アスリートミュージアム 改修後 詳細図	畠町 A-22

F-1 A3:1/15

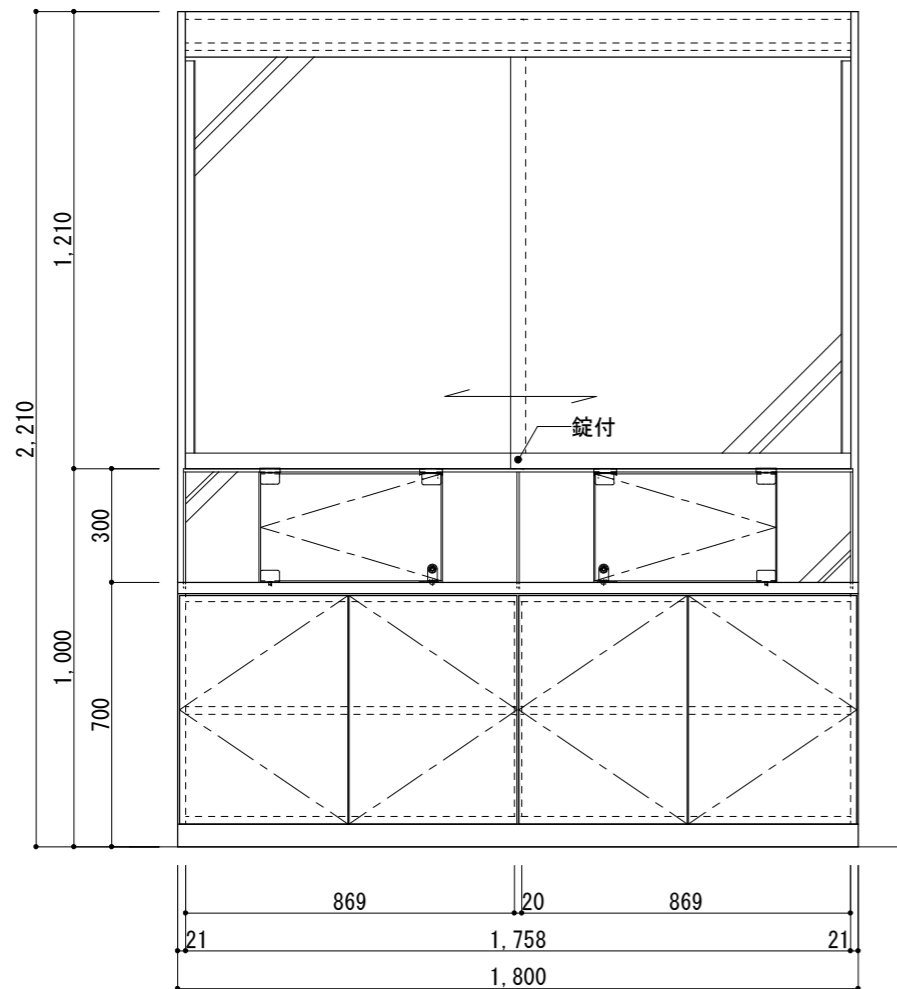

F-3 A3:1/15

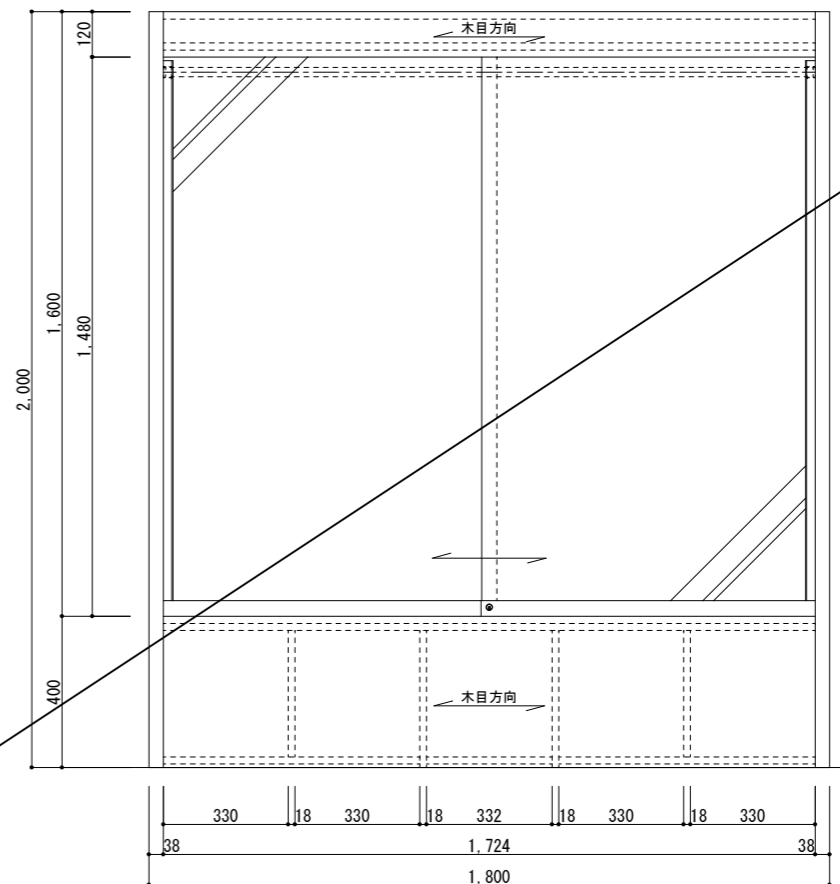

F-2 A3:1/20

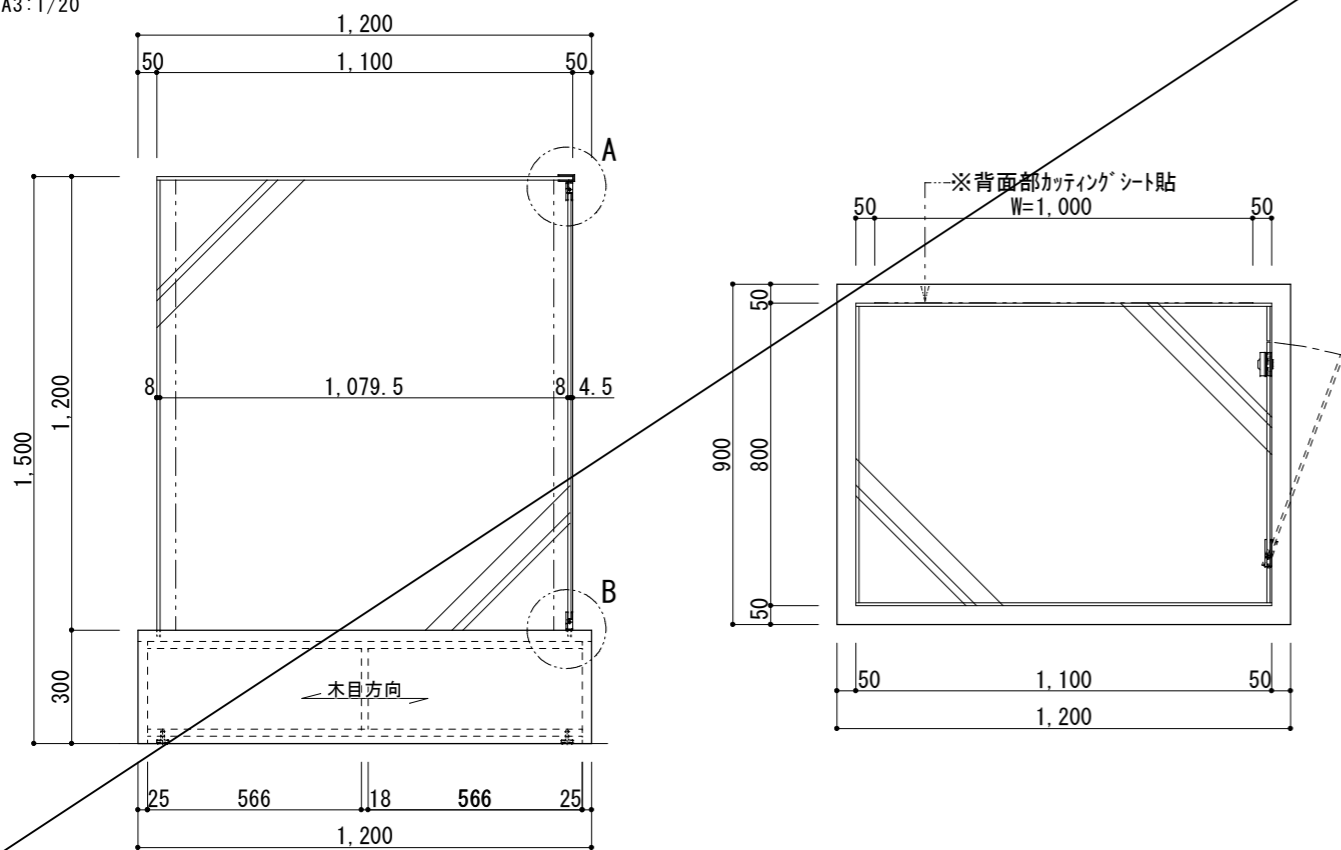

F-4 A3:1/15

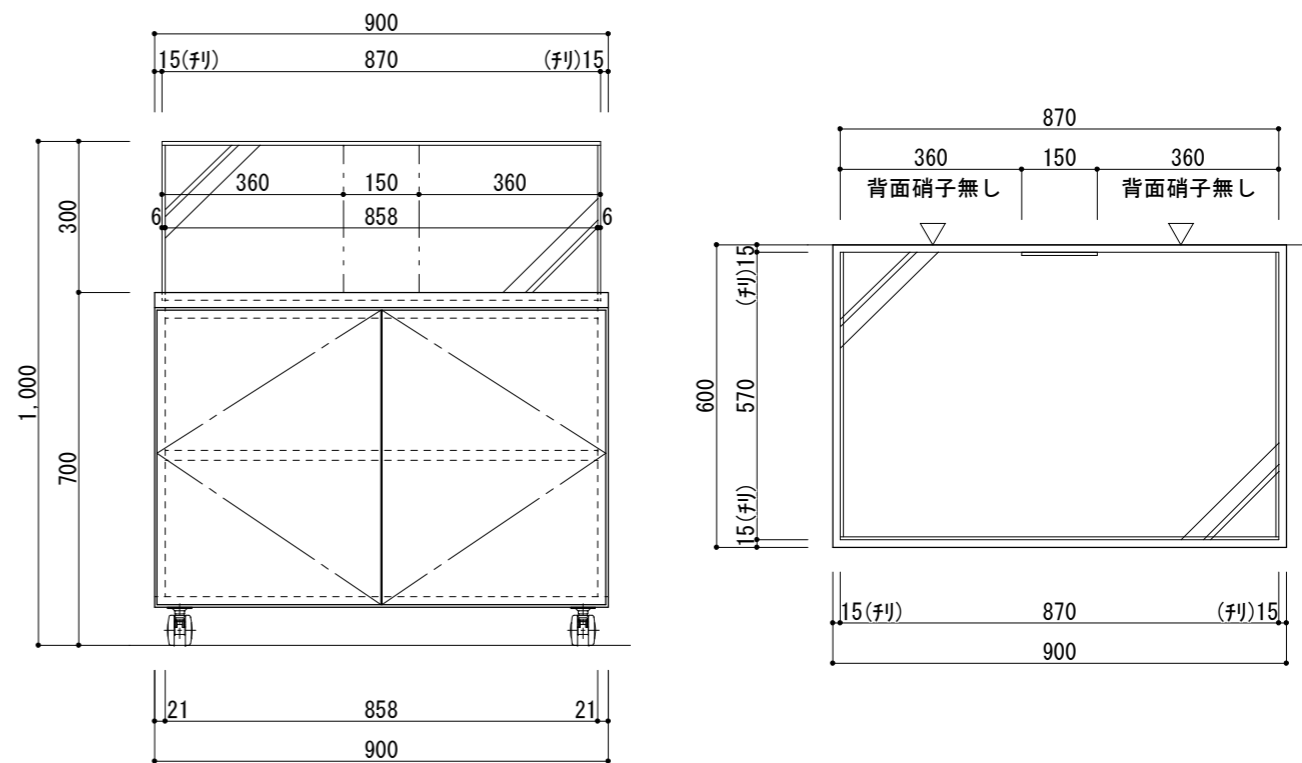

正面図 S=1/15

平面図 S=1/15

代表となる設計者: 太田 豊 一級建築士 216909号 (意匠)	創造設計舎・アトリエブク 設計共同企業体	設計年月日 2023 . 3 .	工事名称 茅室町総合体育館改修工事	縮尺 A1:1/15	
その他の設計者: 菅沼 秀樹 一級建築士 294080号 (意匠)					
代表者: (株) 創造設計舎 管理建築士: 一級建築士登録第216909号 太田 豊	査 閲	校 正	担 当	図面名称 家具詳細図	図 号 A-23

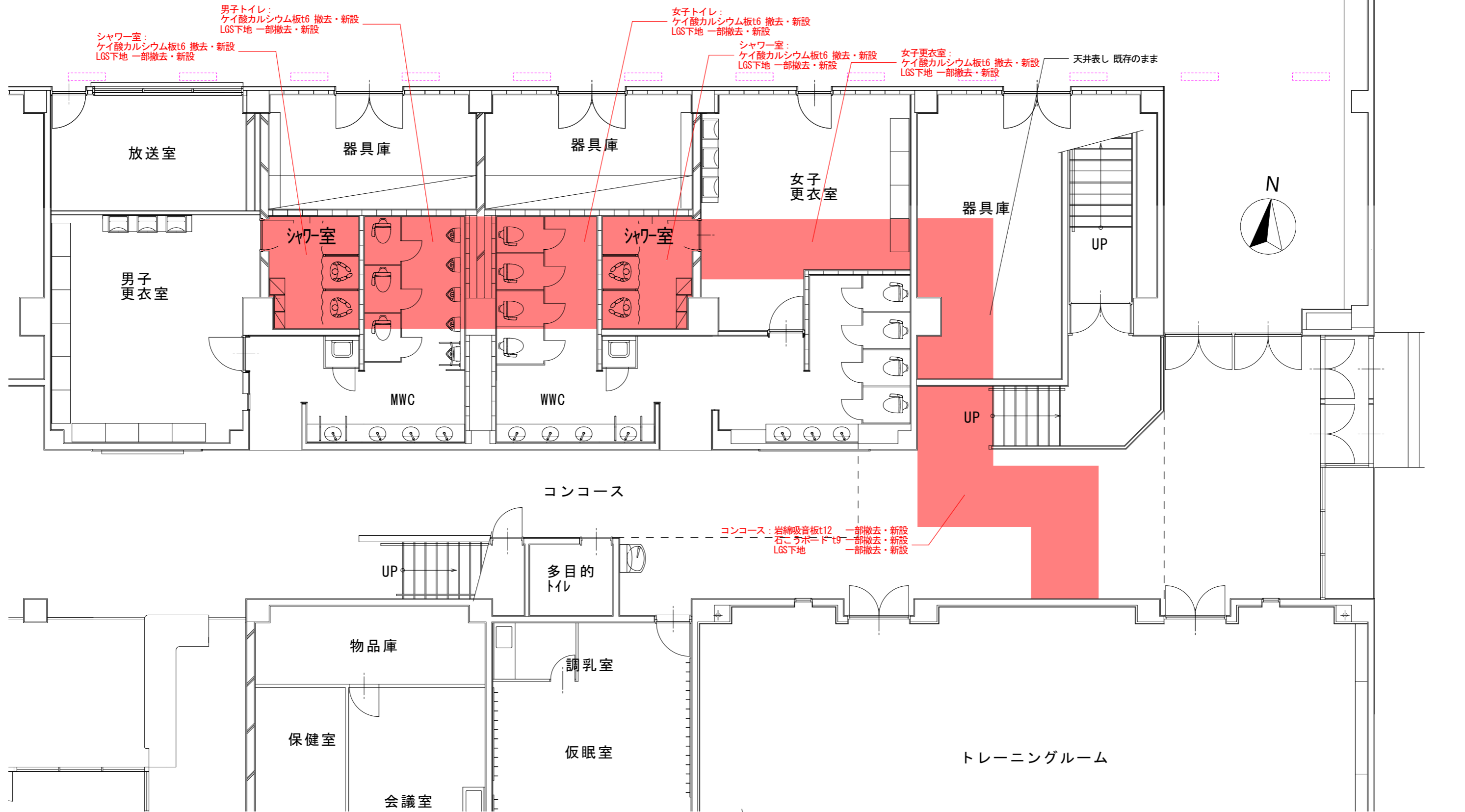

男子トイレ:
ケイ酸カルシウム板t6 撤去・新設
LGS下地 一部撤去・新設

女子トイレ:
ケイ酸カルシウム板t6 撤去・新設
LGS下地 一部撤去・新設

シャワー室:
ケイ酸カルシウム板t6 撤去・新設
LGS下地 一部撤去・新設

女子更衣室:
ケイ酸カルシウム板t6 撤去・新設
LGS下地 一部撤去・新設

コンコース:
岩綿吸音板t12 一部撤去・新設
石膏ボードt9 一部撤去・新設
LGS下地 一部撤去・新設

①総合体育館内部改修工事
・シャワー室換気改修

ダクト改修エリア(設備工事)

代表となる設計者: 太田 豊 一級建築士 216909号 (意匠)	創造設計舎・アトリエバンク 設計共同企業体	設計年月日	2023. 3.	工事名称	芽室町総合体育館改修工事	縮尺	A1:1/50 A3:1/100
その他の設計者: 菅沼 秀樹 一級建築士 294080号 (意匠)		査 閲		校 正		担 当	
代表者: (株)創造設計舎 管理建築士: 一級建築士登録第216909号 太田 豊							

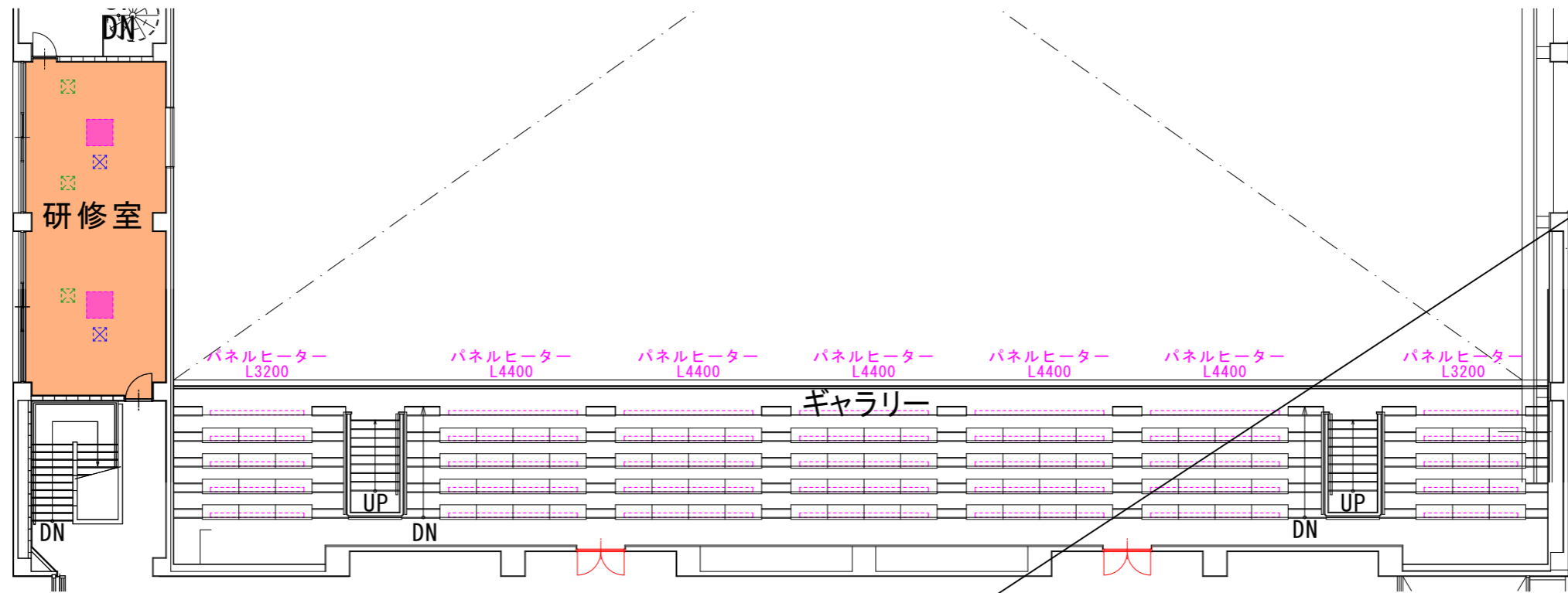

ギャラリー 撤去断面図 1/50

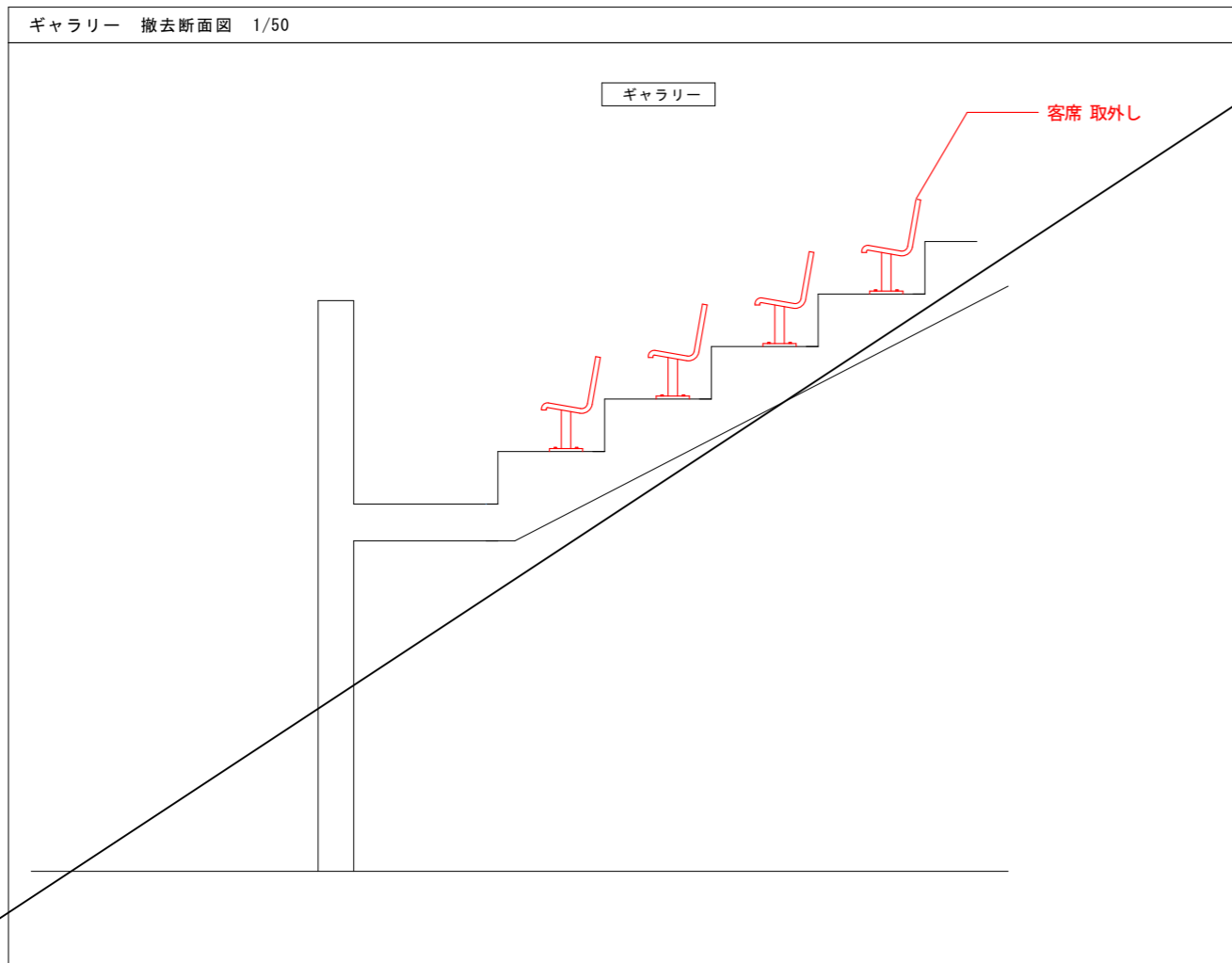

ギャラリー 改修後断面図 1/50

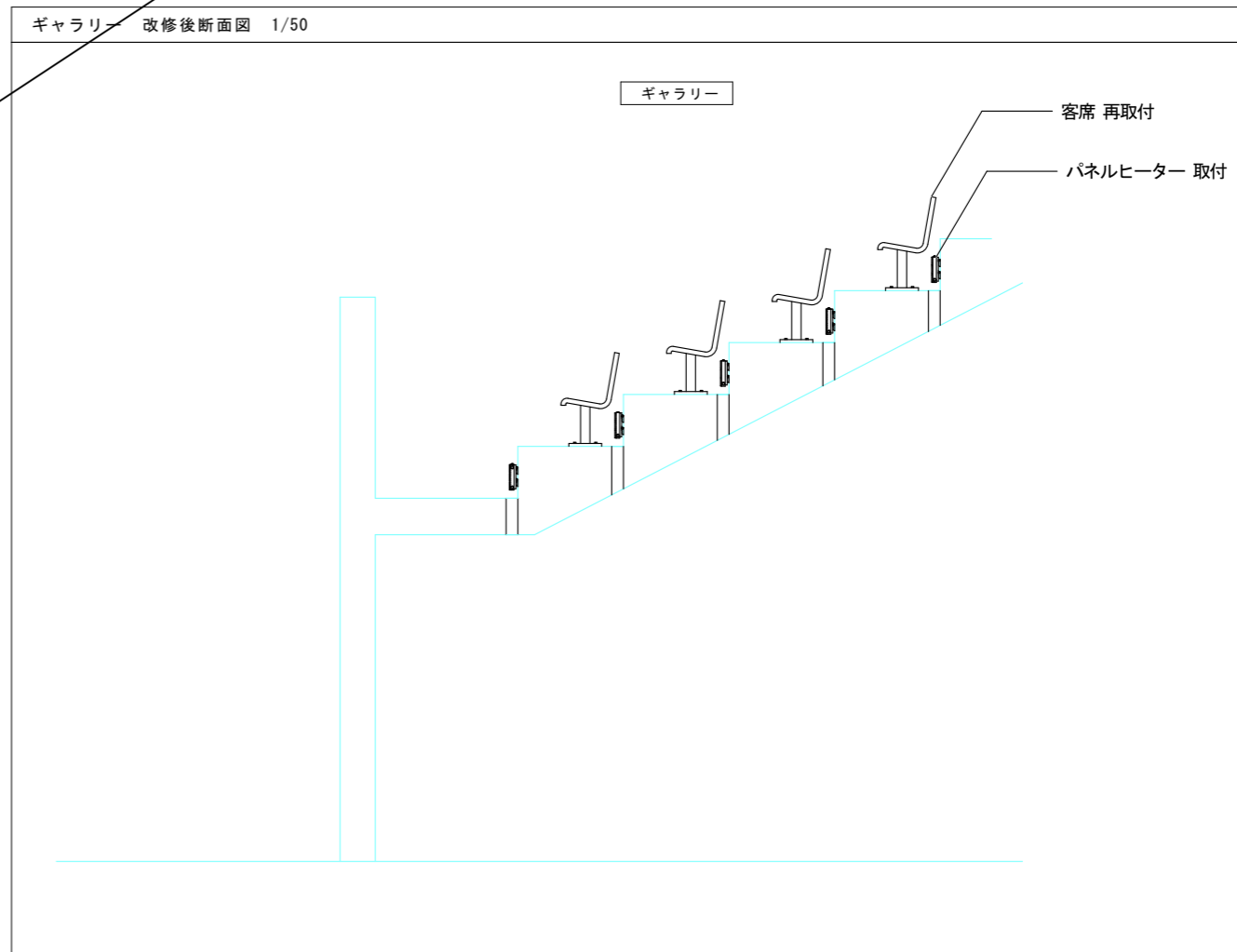

代表となる設計者: 太田 豊 一級建築士 216909号 (意匠)
 その他の設計者: 菅沼 秀樹 一級建築士 294080号 (意匠)

創造設計舎・アトリエバンク 設計共同企業体

代表者: (株) 創造設計舎
 管理建築士: 一級建築士登録第216909号 太田 豊

設計年月日

2023 . 3 .

工事名称

芽室町総合体育館改修工事

縮尺
 A1: 1/100
 A3: 1/200

査 閲

校 正

担 当

図面名称

ギャラリー 撤去・改修後詳細図

図 号 A-25

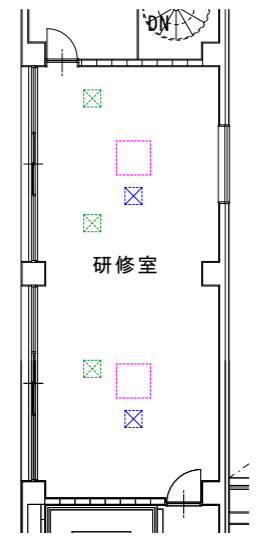

(その他内部改修工事)
エアコン改修に伴う改修

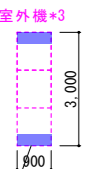
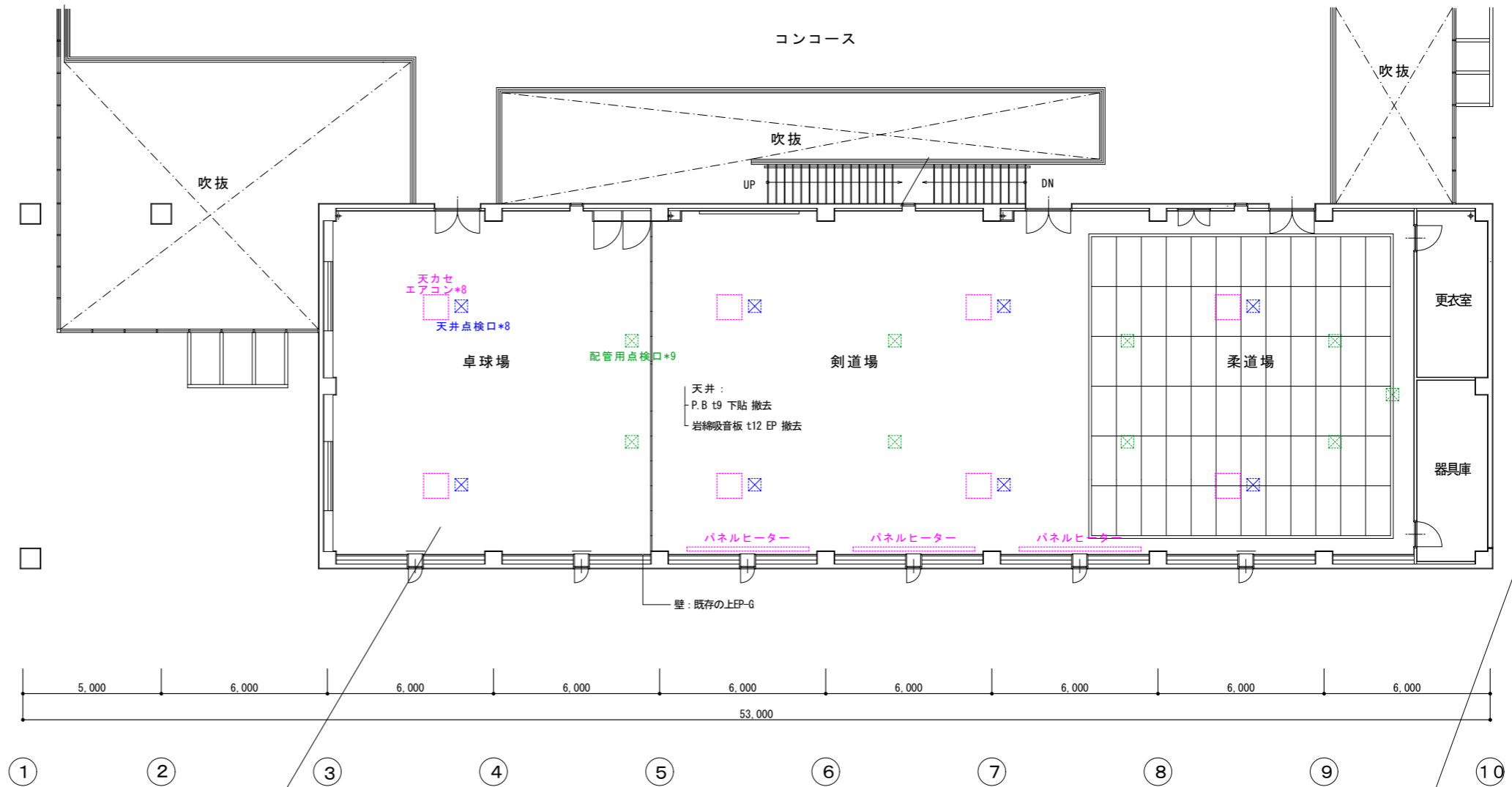

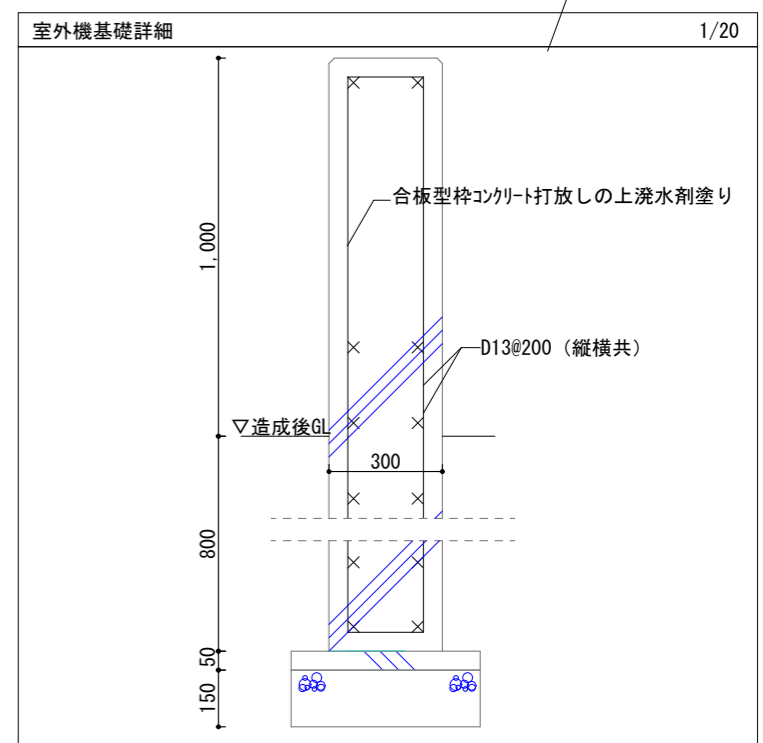
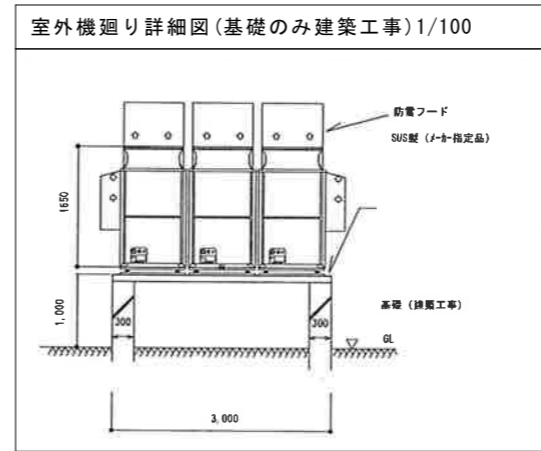

①総合体育館内部改修工事
・卓球・剣道・柔道場改修

- 天井開口補強 1000角
- 天井点検口
- 配管用点検口

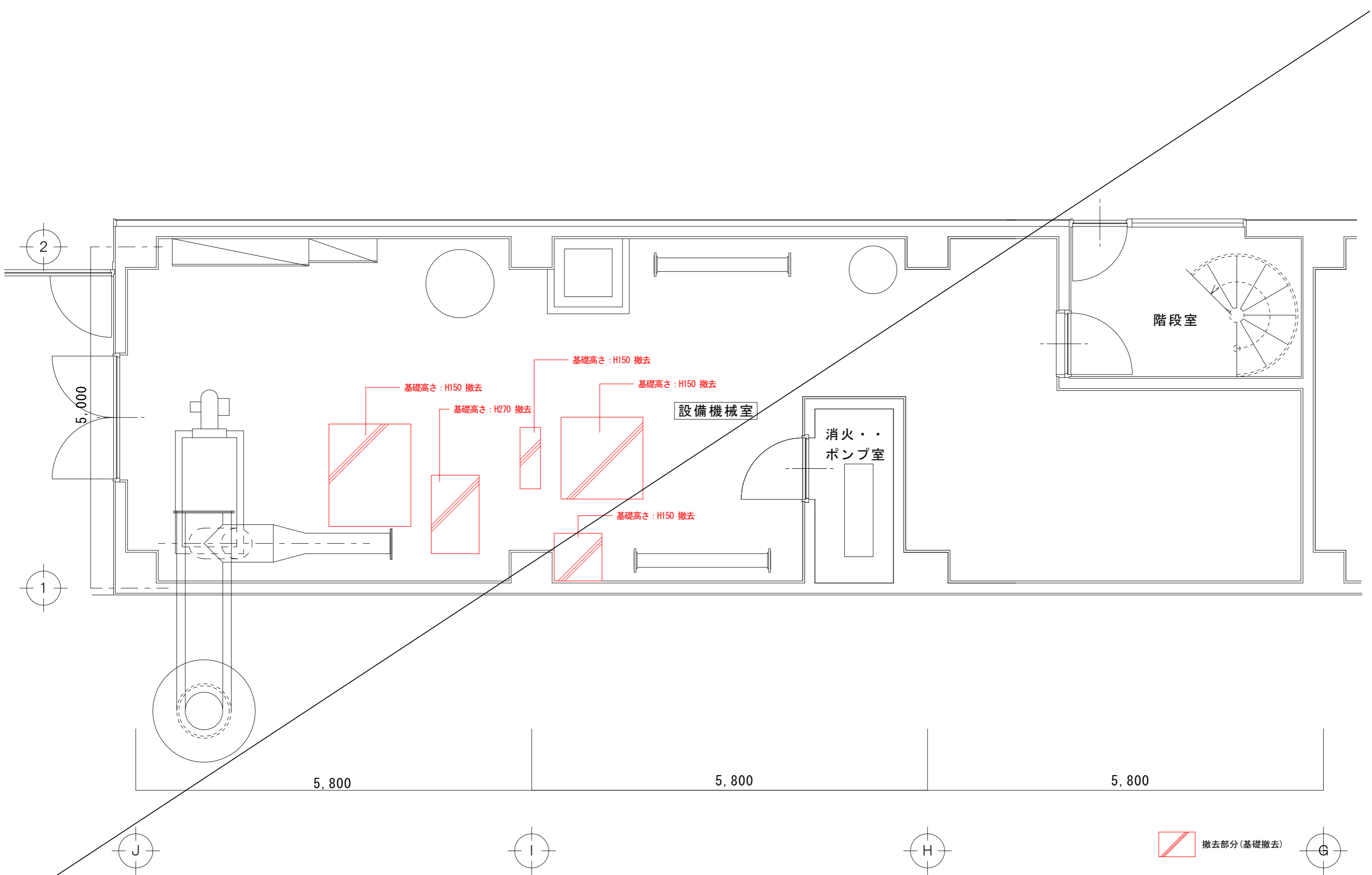

代表となる設計者: 太田 豊 一級建築士 216909号 (意匠) その他の設計者: 菅沼 秀樹 一級建築士 294080号 (意匠)	創造設計舎・アトリエバンク 設計共同企業体 代表者: (株)創造設計舎 管理建築士: 一級建築士登録第216909号 太田 豊	設計年月日 2023 . 3 .	工事名称 芽室町総合体育館改修工事	縮尺 A1: 1/100 A3: 1/200
		査閲 校正 担当	図面名称 第2アリーナ 詳細図	図号 A-26



 撤去部分(基礎撤去)

代表となる設計者: 太田 豊 一級建築士 216909号 (意匠) その他の設計者: 菅沼 秀樹 一級建築士 294080号 (意匠)	創造設計舎・アトリエブク 設計共同企業体 代表者: (株)創造設計舎 管理建築士: 一級建築士登録第216909号 太田 豊	設計年月日 2023 . 3 .			工事名称 芽室町総合体育館改修工事	縮尺 A1:1/25 A3:1/50
		査 閲	校 正	担 当	図面名称 既存・撤去 機械室詳細図	図 号 A-27

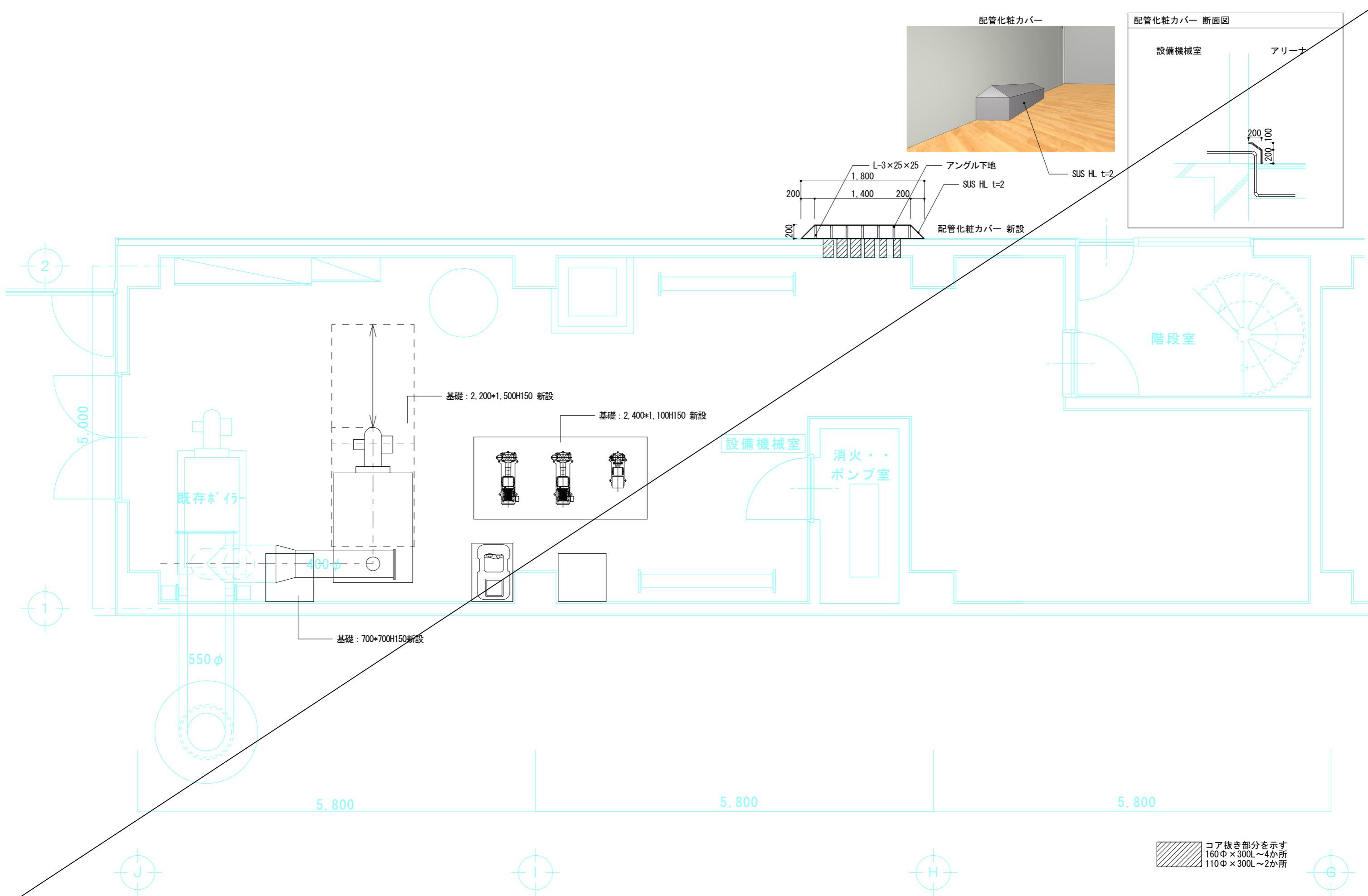

代表となる設計者: 太田 豊 一級建築士 216909号 (意匠)
 その他の設計者: 菅沼 秀樹 一級建築士 294080号 (意匠)

創造設計舎・アトリエバンク 設計共同企業体
 代表者: (株)創造設計舎
 管理建築士: 一級建築士登録第216909号 太田 豊

設計年月日 2023. 3 .
 査 閲 校 正 担 当

工事名称 芽室町総合体育館改修工事
 図面名称 改修後 機械室詳細図

縮 尺 A1:1/100
 A3:1/200
 図 号 A-28