

参考資料

旧北伏古地域福祉館解体工事

芽室町 都市経営課 都市経営係

外部仕上表		
基	地	市コンクリートモルタル金工仕上 E.P 木下腰袋込 筋和プラスチック Q311P 130×300
腰	地	木下地 218% ラスワイヤ-20*1/4 厚 10*450 モルタル 220 2回塗り 刷毛引 目地地 A.E.P
胸	地	同 上
軒	天	木下地 ヲタルラス モルタル 刷毛引 A.E.P 腰袋込 有孔 2Lキジルボード 2400×600 禁ラジシ
電	根	野地 218% 45×45 455 212 野地 218% アスファルト-フロッグ 22巻 長さカット 90 巻 29*
破	凡	ラジシ 240×300 D.P

部 屋 名	床	巾 木	壁 紙		天 井	備 考
			壁 紙	壁 紙		
ポ ー 子	モルタル金コテ		モルタル金コテ アイロン吹付	モルタル金コテ アイロン吹付	フレスコボード アイロン吹付	
凡 味 室	クリンカ-タイル貼	モルタル	プリントバ-ム合板	プリントバ-ム合板	ジ ン 人 450 x 900	アタカアタカ
玄 関	同	同上	フテパーボード3x6 ビニールクロス貼	フテパーボード3x6 ビニールクロス貼	同	上
口 ー 刀	プライフロア	ラワン	プリント合板	フテパーボード3x6 ビニールクロス貼	同	上
和 室 6 帖	タ タ	タタ	フテパーボード3x6 ビニールクロス貼	フテパーボード3x6 ビニールクロス貼	プリントプラスターボード 厚板 450 x 1800	
和 室 8 帖	同	同上	同	同	同	上
床 の 間	床 板 曝	雑巾置	同	同	同	上
押 入	シアニア 76°	同上	プラスターボード	プラスターボード	プラスターボード	
兼 衣 室	プライフロア	ラワン	プリント合板	フテパーボード3x6 ビニールクロス貼	フテパーボード3x6 ビニールクロス貼	
備 品 庫	PR. コンパネ	同上	プラスターボード	プラスターボード	プラスターボード	

断 熱 工 事	
床	スタイロフォームP30 (99ミTを除く). 残手部分はガムテープで(布製)
壁	グラスウール700% アルミ付全面
天井	グラスウール700% (全面)

装 装 工 等	
モシラシ	狂、向狂、筋違、ネズリ、下地、9L、ヨリ、12、14、マテ、モシラン、T、R、巻布
A E P リン	ポーチ支那の外壁及び天井（ポーチフルモジルボード面）
オイルステツリア	カホ、台輪、ジョウ成
A E P	外壁、モルタル面、軒天、モルタル面
トノコ瓦	和瓦（6.8、9号）木部、白トノコ瓦
O P	波風、鉄パイプ、外部、鉄木部、芝面

[illegible]

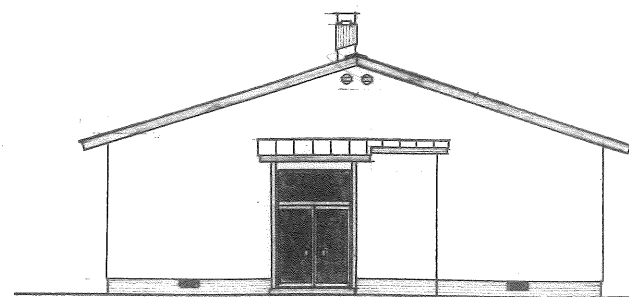

正面図

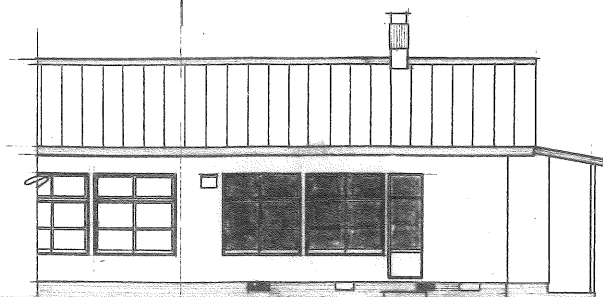

側面図

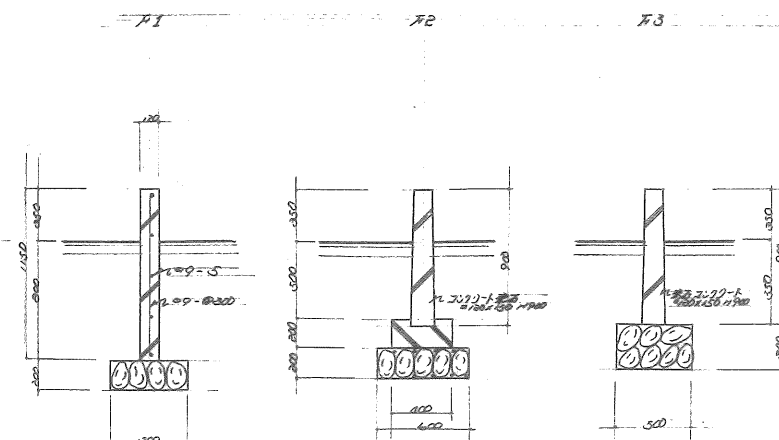

断面図

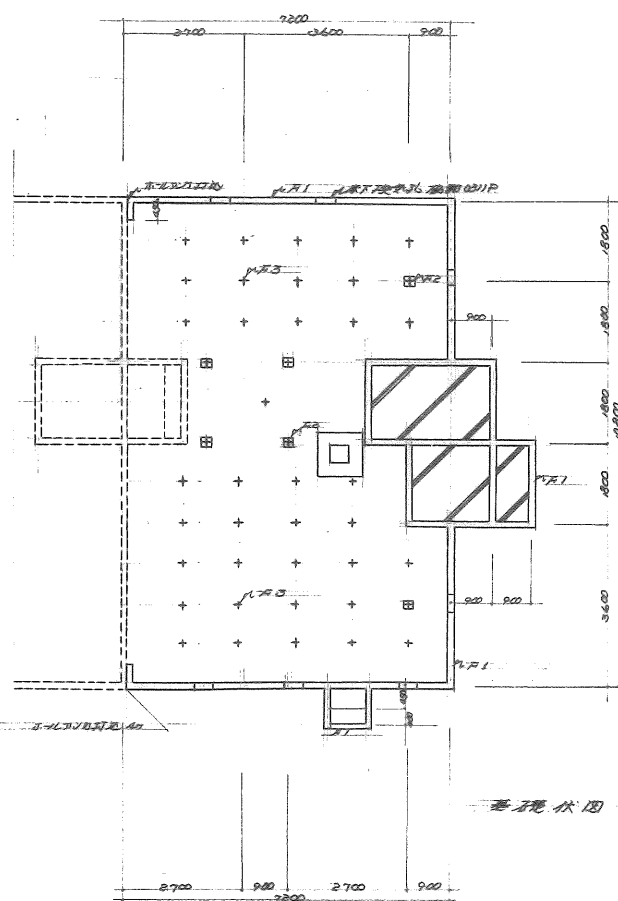

基礎図

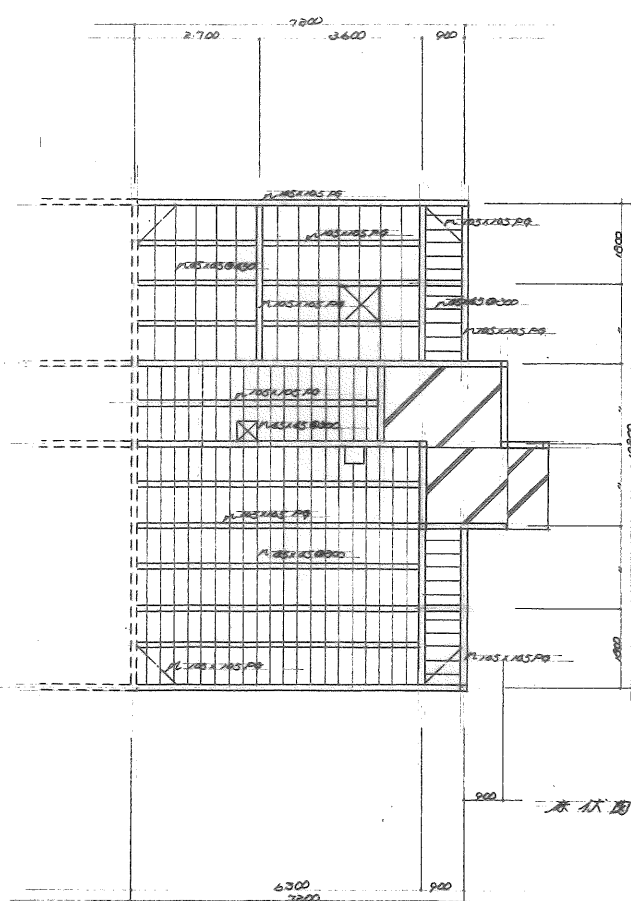

基礎図

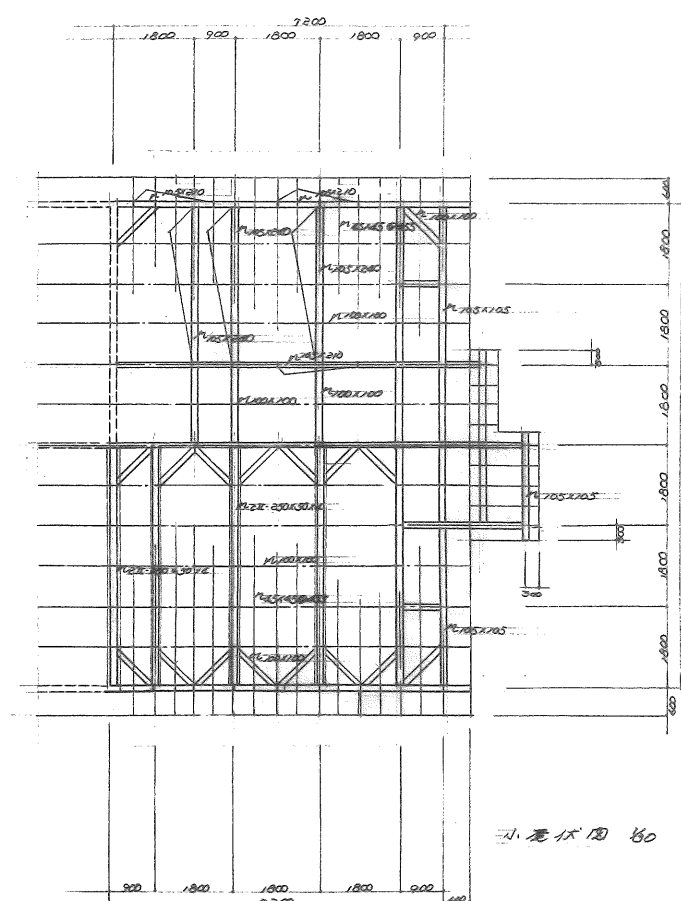

基礎図

解 体				改 修 後				備 考
部 屋 名	床	壁	天井	床	壁	壁	天井	
エ ント		750アルミボード解体	吸音板解体		プリント合板	ビニルクロス貼 (8線)	シフトノリ	50mm厚, 100x21 0.5W
ロ ー カ		同 上	同 上		同 上	同 上	同 上	ラワン貼, 100x21 0.5W
表 口		同 上	同 上		同 上	同 上	同 上	ラワン貼, 100x21 0.5W
来 客 室		同 上	750アルミボード 吸音板 解体		同 上	同 上	一部ライトボード下地 ビニルクロス (8線) シフトノリ	
張 束 室		同 上			同 上	同 上		
寺 務 員 宿 室		同 上				同 上		
休 養 室		750アルミボード解体				同 上		
準 備 室		750アルミボード解体	プリントボード解体		プリント合板	シフトノリ		カッパースタイル貼
菩提人室居間		同 上	同 上			ビニルクロス貼 (8線)	同 上	カッパースタイル貼

※: 窓枠、網障は取替の要 0.5W
 準備室 菩提人室居間は、流し台、戸棚等外に
 改修要
 ・改修に要する材料、電料等略価を明記する
 ・カッパースタイルは既設外に使用しない

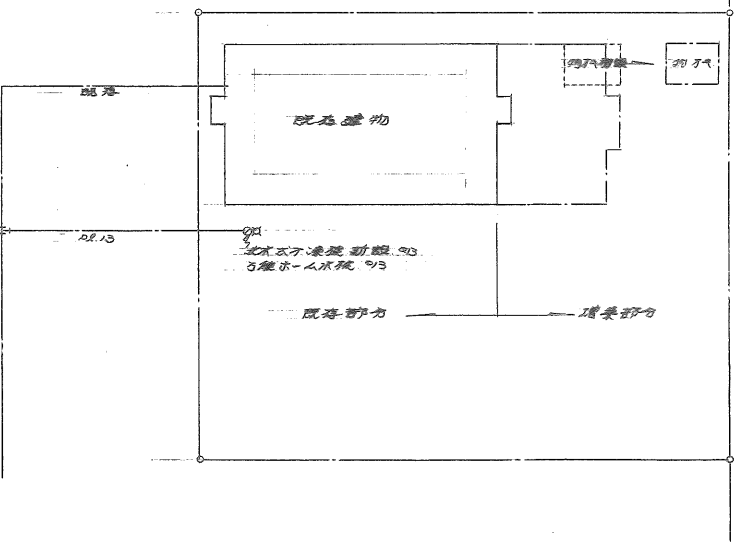
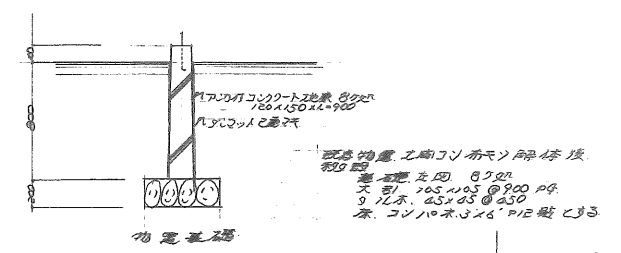
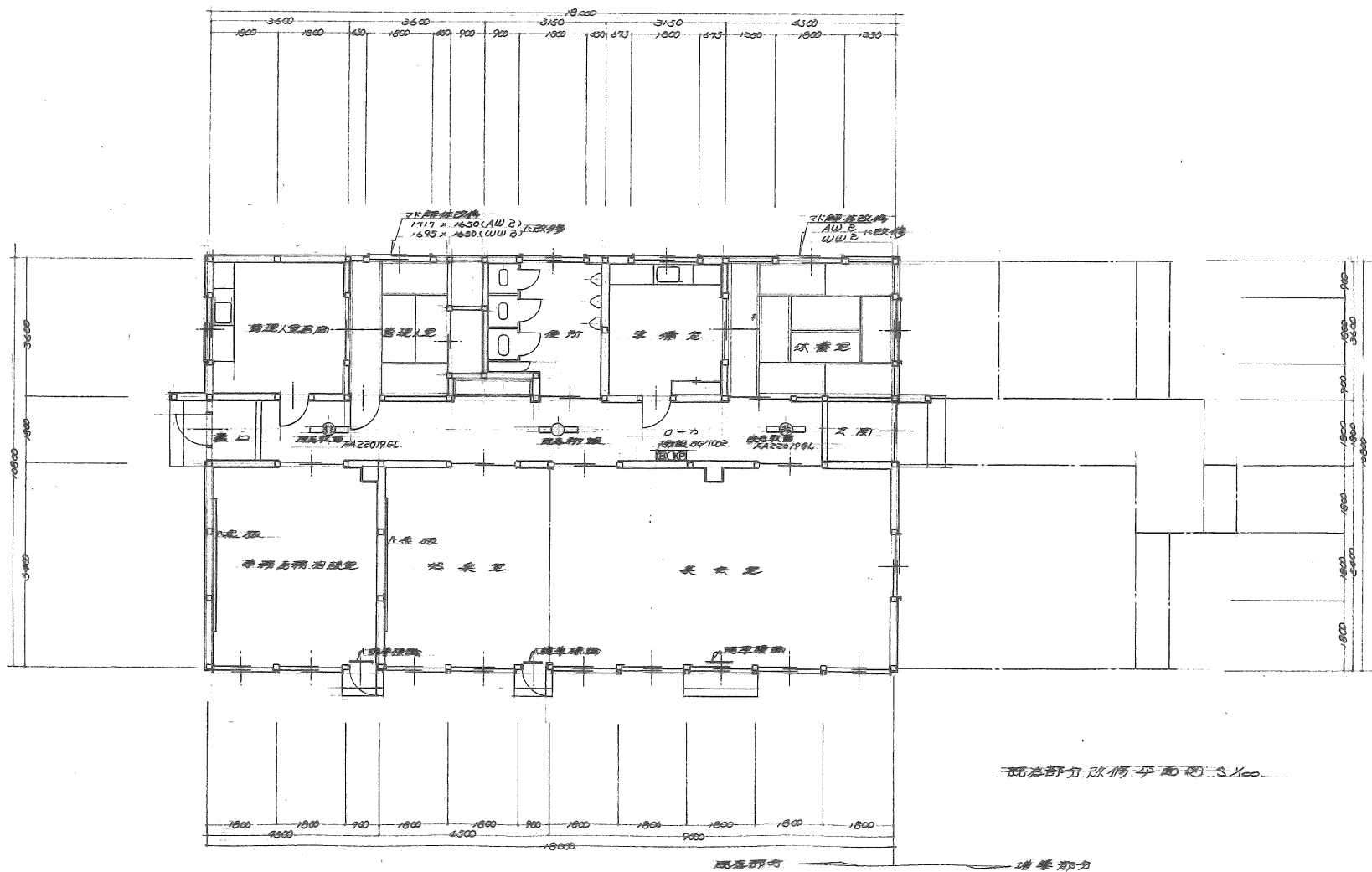

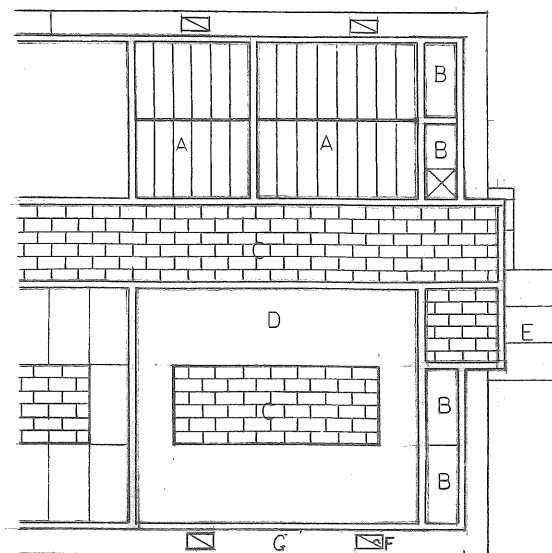

記号	
A	プリントガラスボード 2P 650 x 1800
B	プラスチックボード 2P
C	シフト 1.5 x 3
D	セラミックボード 1.5 x 3 タイル 180 x 180
E	コンクリートボード 1.5 x 3
F	タイルボード 1.5 x 3
G	タイルボード 1.5 x 3

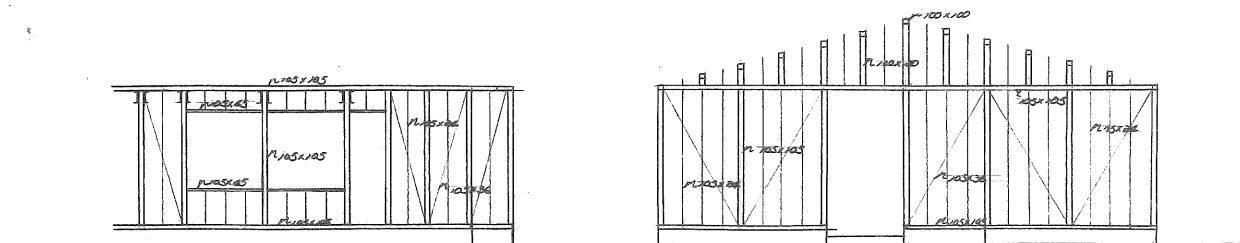

正面軸組図

側面軸組図

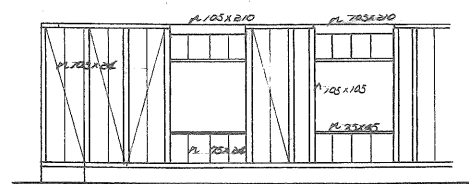

後面軸組図

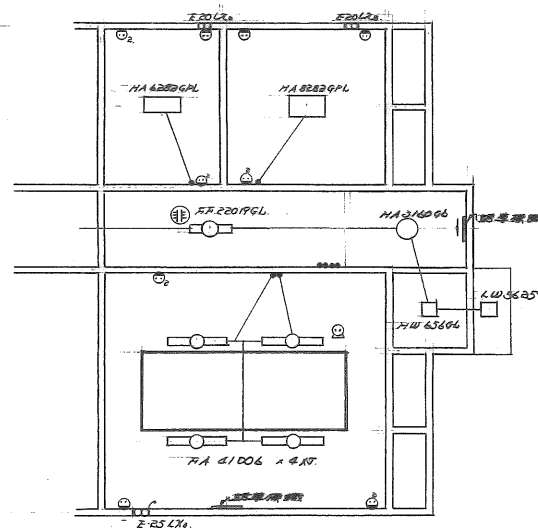

記号	AD1	AD2	AD3	AU1	AU2	H1	
図							
尺	70%	70%	45%	60%	60%	33%	
材	5% トーメ 5% トーメ シルバー	5% トーメ 5% トーメ シルバー	3% トーメ 脚取 シルバー	3% トーメ シルバー	3% トーメ シルバー	両面ペアフロア カシュー	
金物	70% フラッシュアップ J高 1102 4段 17段 20段 22段 177mm 2段	70% フラッシュアップ J高 1102 4段 17段 20段 22段 177mm 2段	45% フラッシュアップ J高 1102 4段 17段 20段 22段 177mm 2段	60% フラッシュアップ J高 1102 4段 17段 20段 22段 177mm 2段	60% フラッシュアップ J高 1102 4段 17段 20段 22段 177mm 2段	33% フラッシュアップ J高 1102 4段 17段 20段 22段 177mm 2段	
記号	WD1	WD2	WD3	WD4	WD5	WD6	H2
図							
尺	33%	33%	33%	33%	33%	33%	33%
材	3% トーメ シルバー	3% トーメ シルバー	3% トーメ シルバー	3% トーメ シルバー	3% トーメ シルバー	3% トーメ シルバー	両面ペアフロア カシュー
金物	33% フラッシュアップ J高 1102 4段 17段 20段 22段 177mm 2段	33% フラッシュアップ J高 1102 4段 17段 20段 22段 177mm 2段	33% フラッシュアップ J高 1102 4段 17段 20段 22段 177mm 2段	33% フラッシュアップ J高 1102 4段 17段 20段 22段 177mm 2段	33% フラッシュアップ J高 1102 4段 17段 20段 22段 177mm 2段	33% フラッシュアップ J高 1102 4段 17段 20段 22段 177mm 2段	33% フラッシュアップ J高 1102 4段 17段 20段 22段 177mm 2段

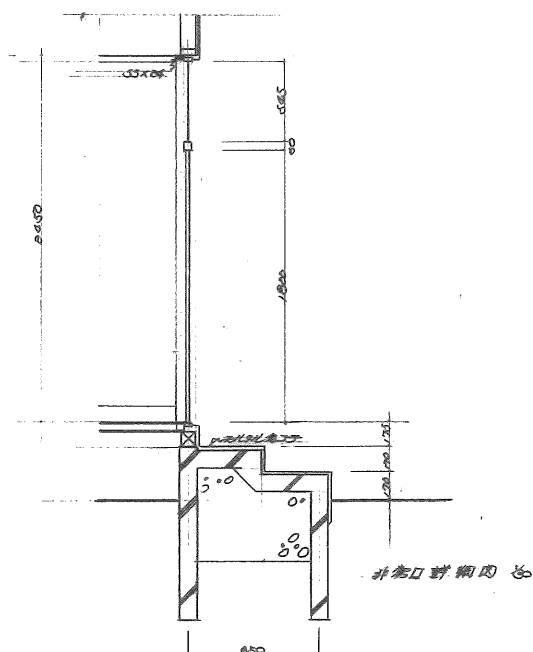
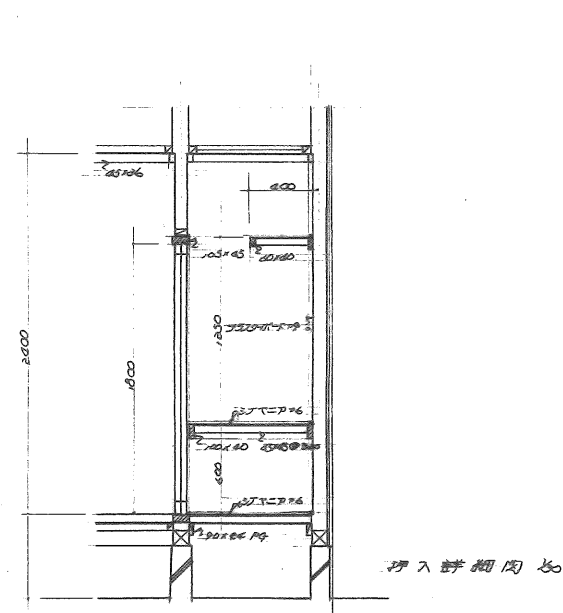
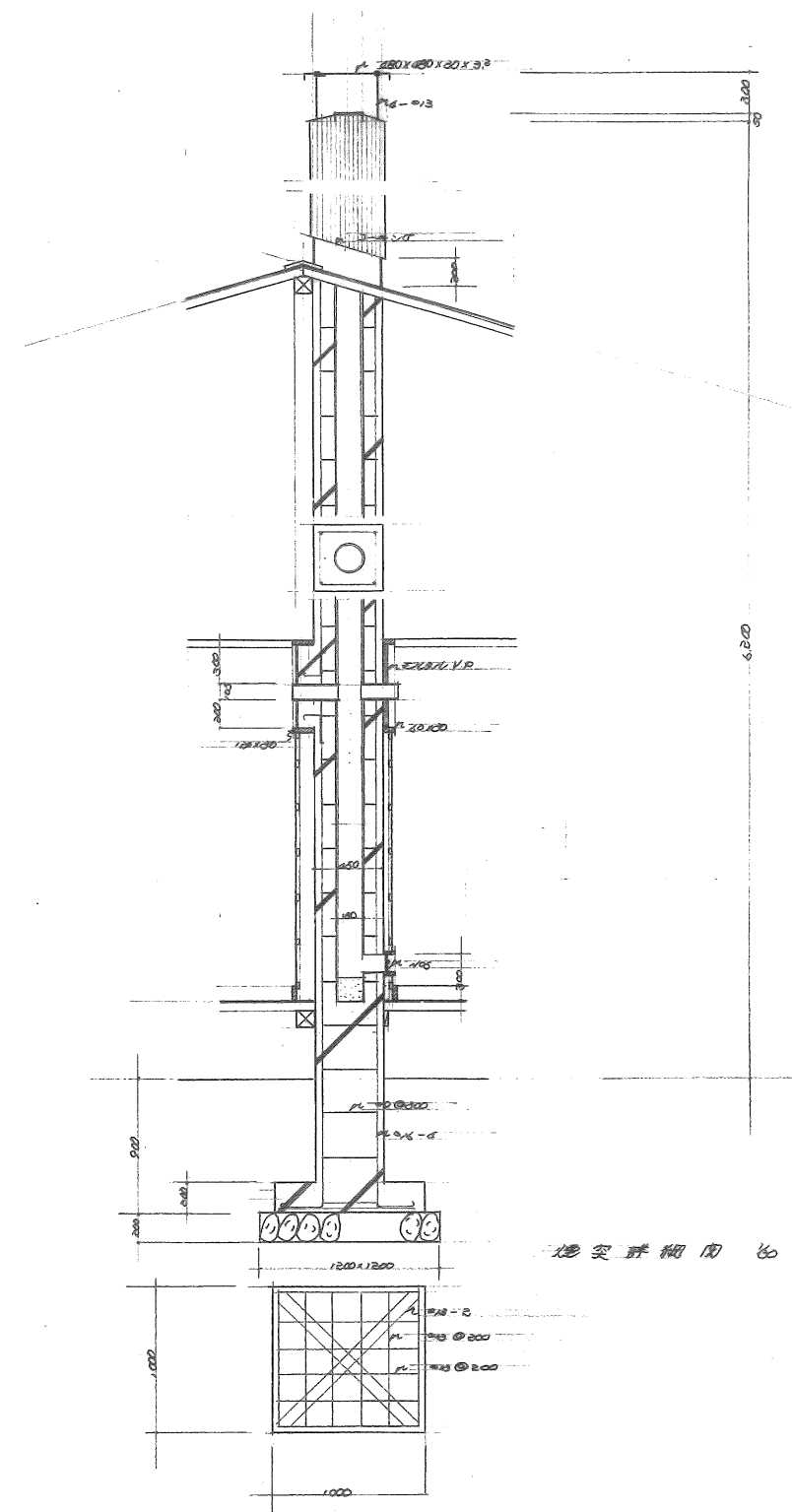
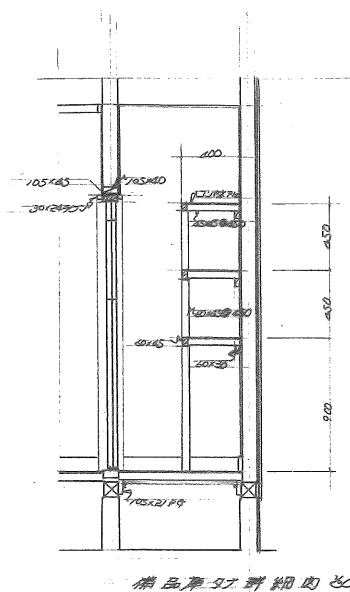
[illegible]

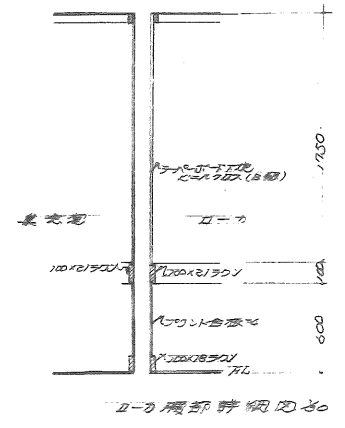
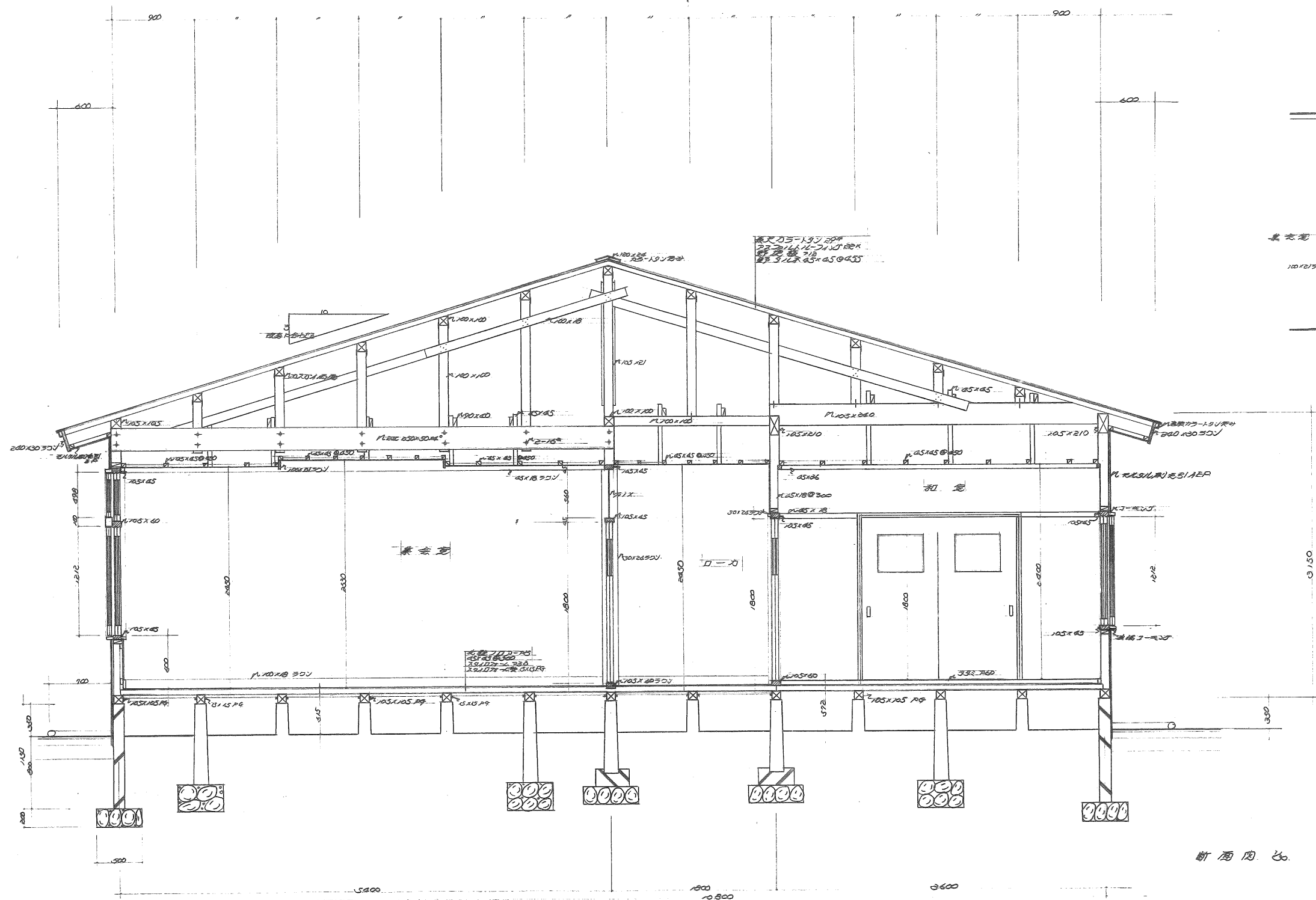

断面図 30

工事番号	第 号	工事名	北伏古老人の家の築造工事	図面番号	葉の内 枚	名 称	縮 尺	設計年月日	昭和33年 6 月 日	芽室町役場都市計画課 係	町長	助役	課長	技師長	係長	保	設計	製図
------	-----	-----	--------------	------	-------	-----	-----	-------	-------------	--------------	----	----	----	-----	----	---	----	----

平面図 1/100 面積 194.4 m²

敷地収容量図 1/200

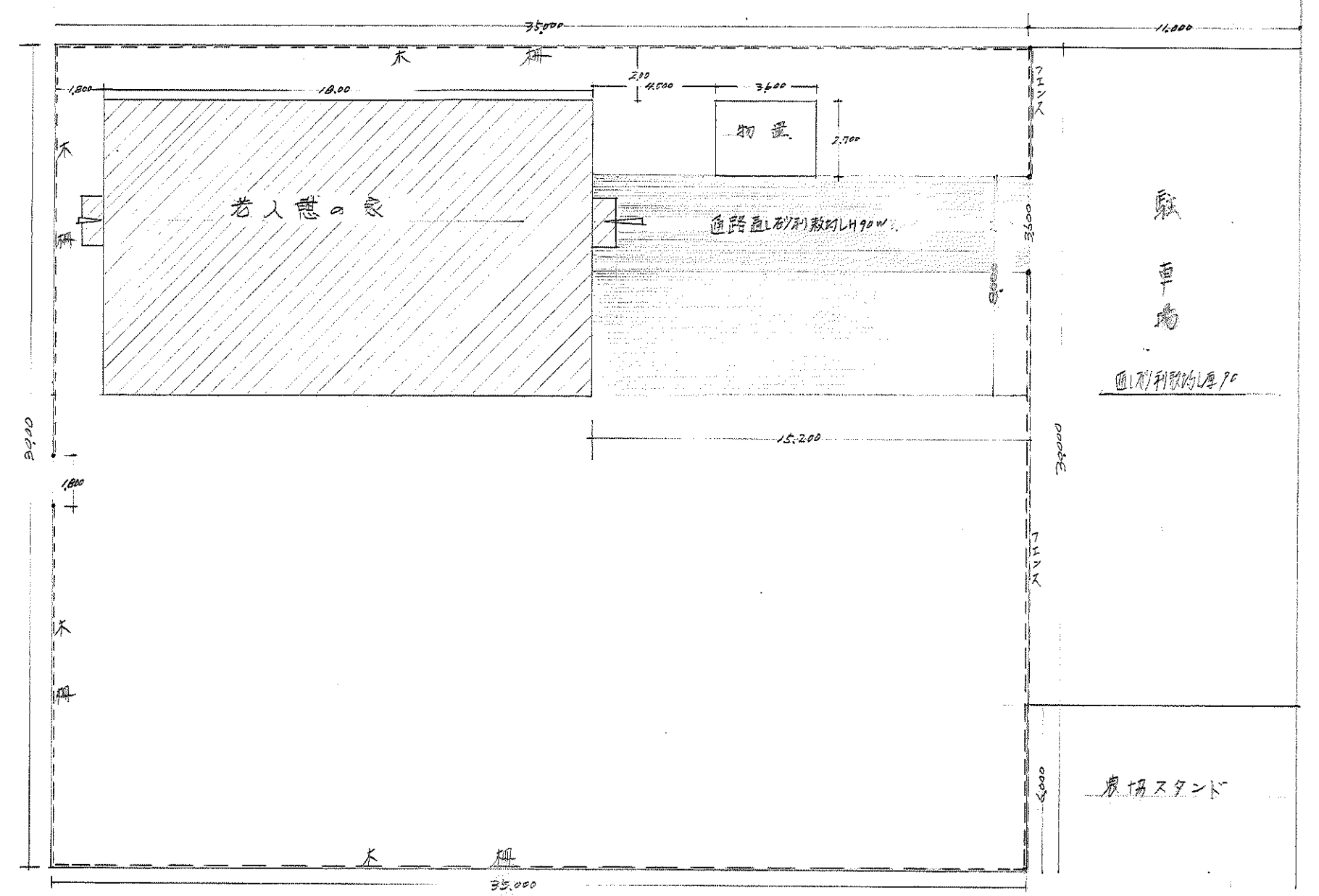
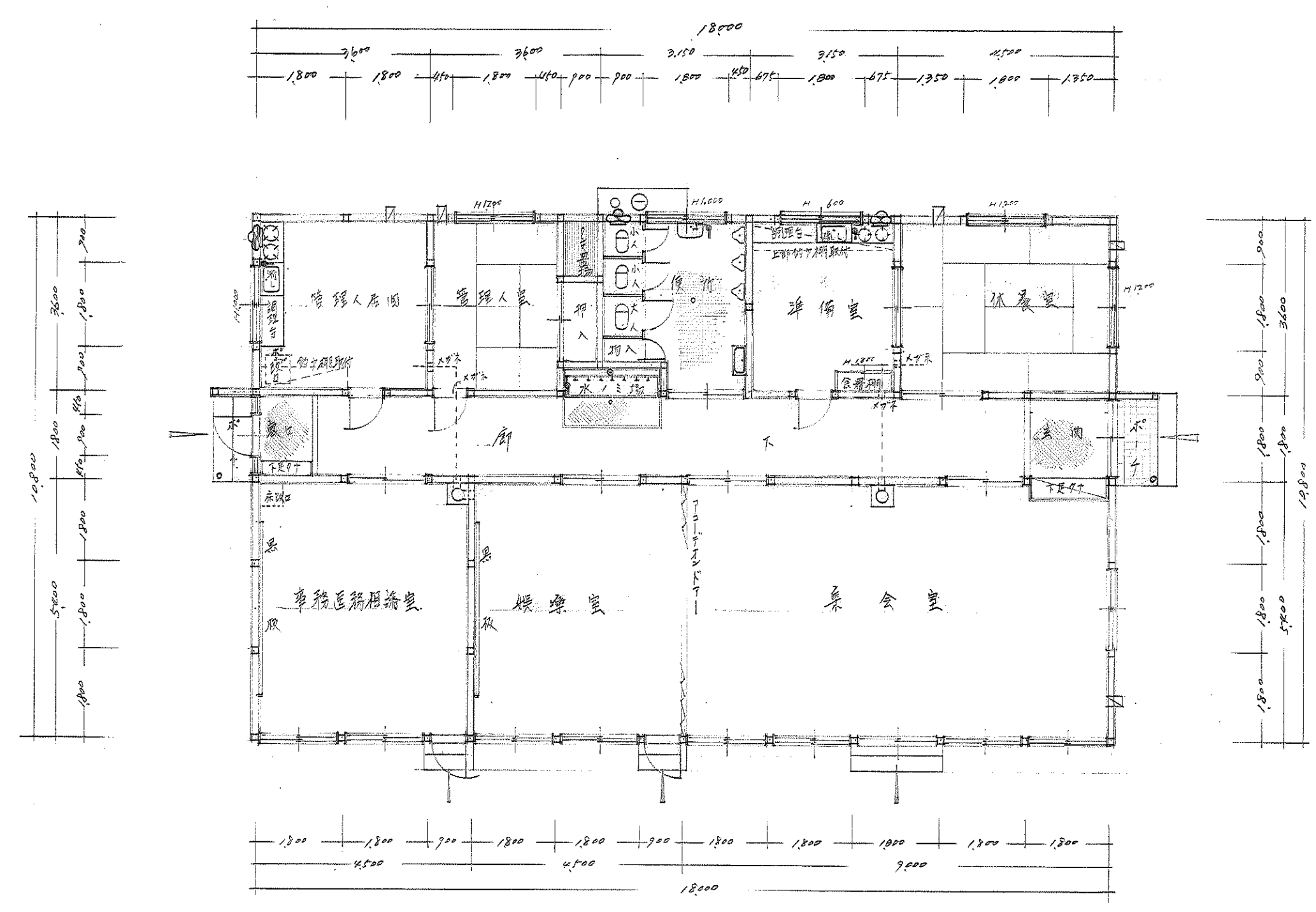

敷地面積 1424.00 m²
 建築面積 194.4 m² 2.72 m² = 204.120 m²
 フェンス 26.4 m 木柵 100 m
 道路幅員 15.2 m x 8.000 x 7.0
 駐車場部分 30.000 x 11.000 x 7.0

工事名	茅室町役場 土木課 建築士 等	町長 助役
名称	平面図 収容図	課長 次長
縮尺	1/100 1/200	技師 係長
作業の内 / 枚	通番号	
設計年月日	昭和44年 8月 27日	設計 製図
茅室町役場 土木課 建築士 等		

1.05 1.050 -
 879
 1.424

建築面積 198.75 m²

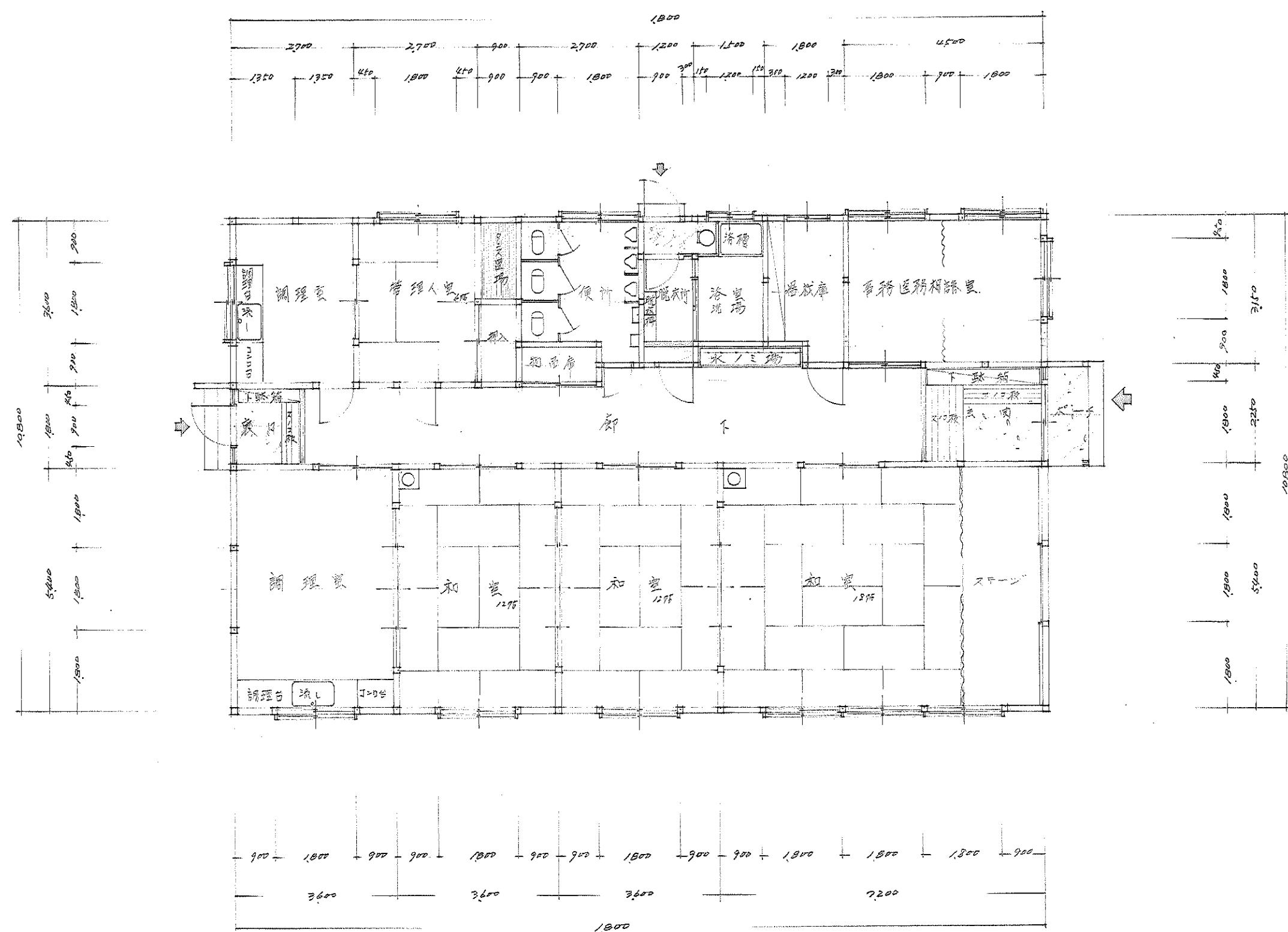

工事 名	北伏呂老人憩いの家新築工事		町長	助役
	名	〒面割	縮	100:1
称		尺	技師	係長
業の内 枚 通番号				
設計年月日	昭和 44 年 4 月 2 日		設計	製図
茅室町役場：不課建築係				

北 面

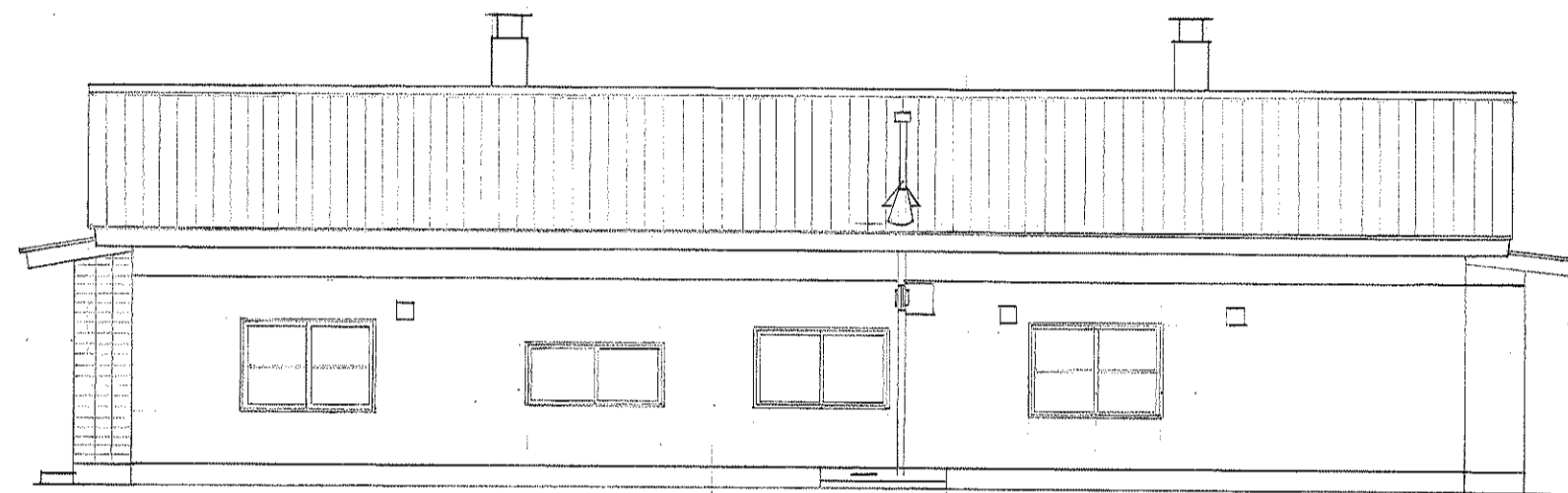

西 面

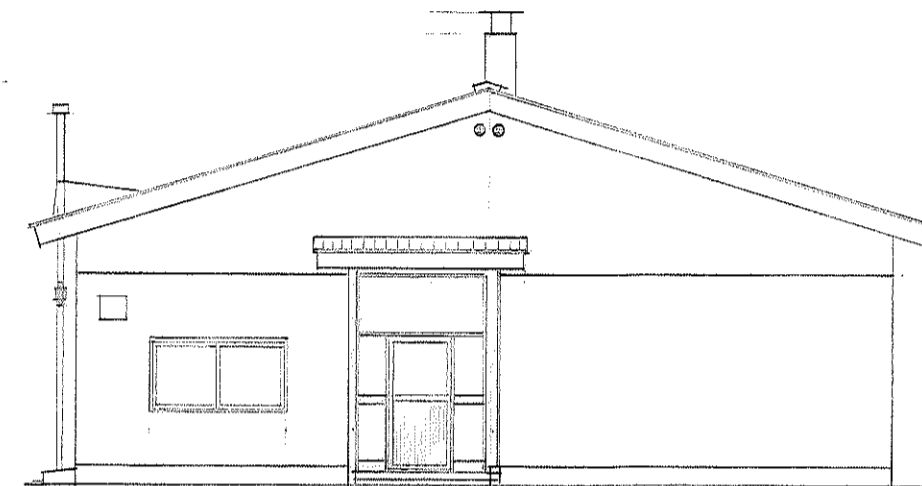

南 面



東 面

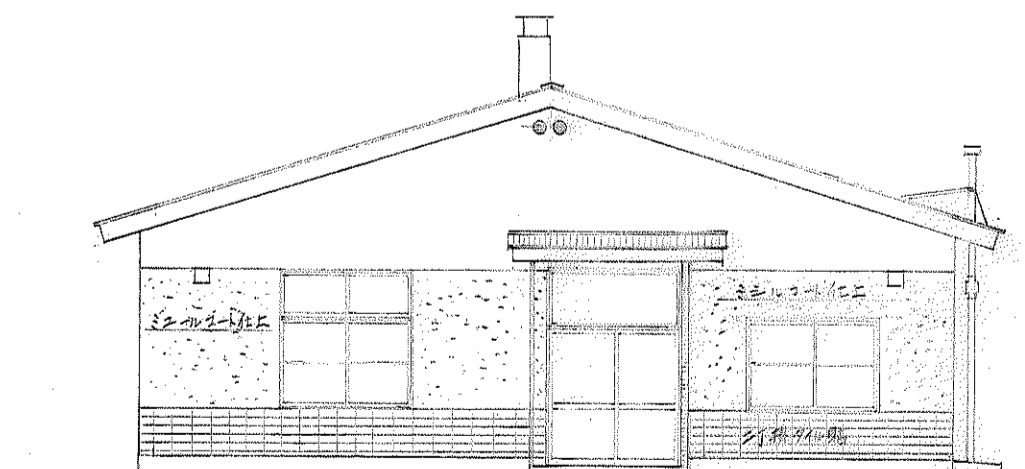

工 事 名 称	茅室町北伏谷地区総合センター		町 長 助 役	
	立面図		縮 尺	課 長 次 長
図面の内 2 枚		通 番 号		
設計年月日		昭和44年 10 月 1 日		設 計 製 図
茅室町役場 土木課建築係				

外部仕上表

基礎	布コンクリート打モルタル塗り仕上げ上、底床換気孔と田式D型160×37025ヶ取付、化粧砂利敷巾900厚90縁瓦取付
外壁	木欄下地、ダンマツ貼、マイクローラ50%貼、上小巾板打ワイヤス張モルタル仕上げ上、東面腰ニ掛丸欄ミユルコート仕上トスル
軒天	木欄打×タルラヌ貼モルタル仕上げ上、換気孔有孔スレート板使用
屋根	12枚野地、白付付ルーフィング22ヶ、三荒式長尺カートを31ヶ、蟻掛葺、奥突雪止1ヶ所取付

附 畧 施 工

床	ガラスウール50%使用
外壁	ダンマツ張の上、ガラスウール50%使用
天井	ガラスウール50%全面施工

内部仕上表

	床	巾木	腰	壁	天井	備 考
ポーチ	土間コンクリート打、クレンカ タイル貼 裏モルタル仕上げ上、	モルタル	袖壁部分天井面まで 内面ニ掛丸欄貼 (正面のみ)(裏モルタル仕上げ上)	腰 部 同	スモルタルコテ仕上 VP塗	屋根受鉄入17ヶ、2ヶ、2ヶ
玄関	土間コンクリート打 モザイクタイル貼	タイル貼	下張12枚 ナショナルマツクエース張 ス400×600×25	" "	45×45 [○] 250 44×18 [○] 900 ダイケン吸音サナミ打上	ラワン板使用 下駄箱取付 スノコ板1800×600 2枚敷
廊下	防蟻板ガラスウール50% ナショナルパーカーテラックス	ラワン板	下張12枚 ナショナルマツクエース張	" "	" "	水音場600×2250取付 前面床モザイクタイル貼 不凍性カゴ式取付
集会室	同 上	" "	" "	" "	一部ナショナルパーカーテラックス張 中央ダイケン吸音サナミ打上	同仕切アコデオン取付
娯楽室	同 上	" "	" "	" "	プリント石膏ボード打上、 目スカン張 900×900	黒板取付 2600×900 横付 アイ式黒板
事業室・図書室	同 上	" "	" "	" "	" "	同 上
休養室	12枚相沢鉋掛 タタミ敷		下張12枚 ナショナルパーカーテラックス張	" "	杉板目石膏ボード 1800×450 流音ラワン板	目録取付 1ヶ所取付
準備室	防蟻板ガラスウール50% ナショナルパーカー張	ラワン板	下張12枚 ナショナルマツクエース張	" "	プリント石膏ボード打上 900×900 目スカン	流し調理台、コンロ台、カネセン 釣付棚、食器棚 1800×1800 1ヶ2ヶ取付 ×カネ石 1ヶ取付
便 所	土間コンクリート打 モザイクタイル貼	タイル	H1800 タイル貼 間仕切部分大便所、換気バ 3ヶ所	タイル貼部分1800上 モルタル下地、プラスター仕上	有孔フレキシブル900×900 04ヶ打上VP	スツール 3ヶ 手洗器1 大便秘 小ハ 2ヶ 汚物流し1 カネセン1ヶ
管理人室	タタミ		プリント石膏ボード張	腰 部 同 様	杉板目石膏ボード張、目スカン 1800×450 流音ラワン	押入地蔵付、タンス置場 ×カネ石 2ヶ取付
管理人居間	防蟻板ガラスウール50% ナショナルパーカー張	ラワン	下張12枚 ナショナルマツクエース張	同 上	プリント石膏ボード打上 900×900 目スカン	調理台、コンロ台、流し 釣付棚 取付

塗 装 工 法

クレオソート	土台、大引、柱、同族筋違、外部木欄、窓下部分、1面塗布
油性ペイント	外部木部全面、内外部建具木製部分、及便所調理室部分、2面
ビニルペイント	内部モルタル面、及スレート部分、2面
オキシステニス仕上	内部ラワン板使用部分、全面ステニス1面、ワニス3面
外部スパービー	外部モルタル部分、基礎部分、2除く、全面刷毛引、2面
ミユルコート	東面腰上、コテ仕上、
床ワックス層	床フローア部分、全面

工事 名 称	茅室町北伏見老人館改築工事		町 長	助 役
	仕 上 表		課 長	次 長
	縮 尺		技 師	係 長
	作業の内 3 枚 通 番 号			
設計年月日		昭和 45 年 10 月 1 日	設 計	製 図
茅室町役場 土木課 建築係				

附属従物表

品名	長さ	巾	厚	数量	呼称	要	換気扇	φ	台	電気	その他	固定金具	その他
木製建具							灯 具	2-40W	8	KV-4822 R F (M)		雑工等	
柳硝子窓	1200	1800	21	18	枚	横		2-20W	6	KL-2112 L		床下換気口	25 二田式D型
"	565	1800	21	18	"	"		B 20W	1	FV-W 2531		床改口	1 4新
"	1000	1800	21	4	"	"		B 10W	1	FV-W 1531		天井	3 4
"	600	1800	21	2	"	"		10W	3	FV-19BC		夕・ミ	16 枚 4新表
"	1200	1800	21	6	"	"			1	HD-301		下足棚	2 4新
内部出入口	1800	1800	51	10	"	1-11 9x9 7車 1-11 4x4 4x4 4x4			2	HD-391		スノコ板	100 1800 2 4新
硝子窓	565	1800	21	8	"	横	配電箱		1	ホ-ム分電箱		煙突蓋	φ105 2 4
和室入口	1800	1800	11	2	"	"	トロン排気扇		1	VX15A ヒールP 4300φ120 ベンチレータ		煙突蓋	φ105 4 4
各室	1800	900	11	3	"	12x4 3枚 ヒールP	コンセント		1	2型スイッチ付 ホン700用		目録石	2 4
入江硝子窓	1700	600	11	1	"	表示鏡						陳 芝	4x4x3x6 2 4 2枚板製防錆板 込4x4x3
"	700	600	11	2	"	片ハナ 12x 取手	給排水設備					室名札	10 枚 黒地白文字 木札 取付金
物入れ	1700	400	11	1	"	12x 3"	調理コンロ流し		2	式		灰出口	2 4 3号
調理室和室	1760	1800	21	4	"	"	吊手棚		2	2枚ガラス付		大型換気扇	600 φ180 20 本
片側ハナ	1760	1800	21	2	"	"	金庫棚	1350 1800	1	ステンレス 2枚 3枚		裏換気口	φ100 4 4 長式
水各	300	1800	11	2	"	"	手洗器		1	L5		黒板	360x1200 2 面 7x1=黒 ランチ付
調理室コンロ	500	450	13	13	"	"	セック流し		1	SK30		金板	600x300 1 面 銅板製金板金板金板 国民年金持別 県立施設 北伏老人憩の家
炊飯器	700	450	10	10	"	"	大便器		1	C105		水漏れ設備	
物入れ	500	1800	21	2	"	"	"		2	C115		ホ-ムホン	1 台 WP 25FP 250W
炊飯器	1000	900	21	2	"	(X)	ストーブ		3	U103		砂取器	25A 1 台
"	600	900	11	1	"	(X)	排水目皿	φ60	2	真中 水漏れ新		ホリ P	1 20M
フックガラス	2400	5400	1	13	12	主	便槽取蓋	φ360	1	土田式		スリッパ	2 4
金庫棚	700	1350	21	4	枚	"	縁造材	900 φ600	4	本	コンクリート管	地盤	900 900 1200 1 4新 コンクリート板 900x300x60 16枚使用
金属建具						YKK.日軽同等品	蓋	φ700	2	"	コンクリート	外 水銀灯	1 式 国産 岩山電 100W
玄関硝子窓	2700	1800	11	1	4新	2-ル 真中 換気付 腰ガラス 1/2 以上	排水P	φ90	20	M	エスロン管	砂利	790 40 64 4x16x2 30% 通シ
腰ハナ	2700	900	11	1	"	ヒールP	排水P	φ160	4	"	"	フェンス	H900 26 4x4 国産 11 鉄
腰ハナ	2460	900	21	2	"	ストッパ付	" 曲	"	1	"	"	木 柵	100 M 国産
腰ハナ	2460	1800	21	1	"	換気付	" T字曲	"	3	"	"	レジスター	174 243 5 4 70P 昭和 7-10 年
腰ハナ	1800	1800	21	9	"	"	排水P	"	90	4	"		
腰ハナ	1200	1800	21	3	"	"	" T字	"	1	"	"		
腰ハナ	1000	1800	21	2	"	"	内部給水設備	"	4	本	さくさく		
腰ハナ	1000	900	21	2	"	"	不凍栓	"	4	本	さくさく		
腰ハナ	600	1800	11	1	"	"	ヒールP	φ25	3	1	M		
腰ハナ	600	1800	11	1	"	"	ホリ P	φ20	4	M	"		
腰ハナ							テーパー	"	8	"	"		
腰ハナ							白灰水栓	φ13	2	"	"		
腰ハナ							横	"	8	"	"		
腰ハナ							S GP	20A	4	M	"		

工事名	茅室町北伏老人憩の家新築	町長	助 役
名称	附属従物表	課長	次 長
尺		技 師	係 長
設計年月日	昭和44年9月30日	設計	製 図
茅室町役場 土木課 建築係			

小. 屋 伏 因 $\rho \frac{1}{100}$

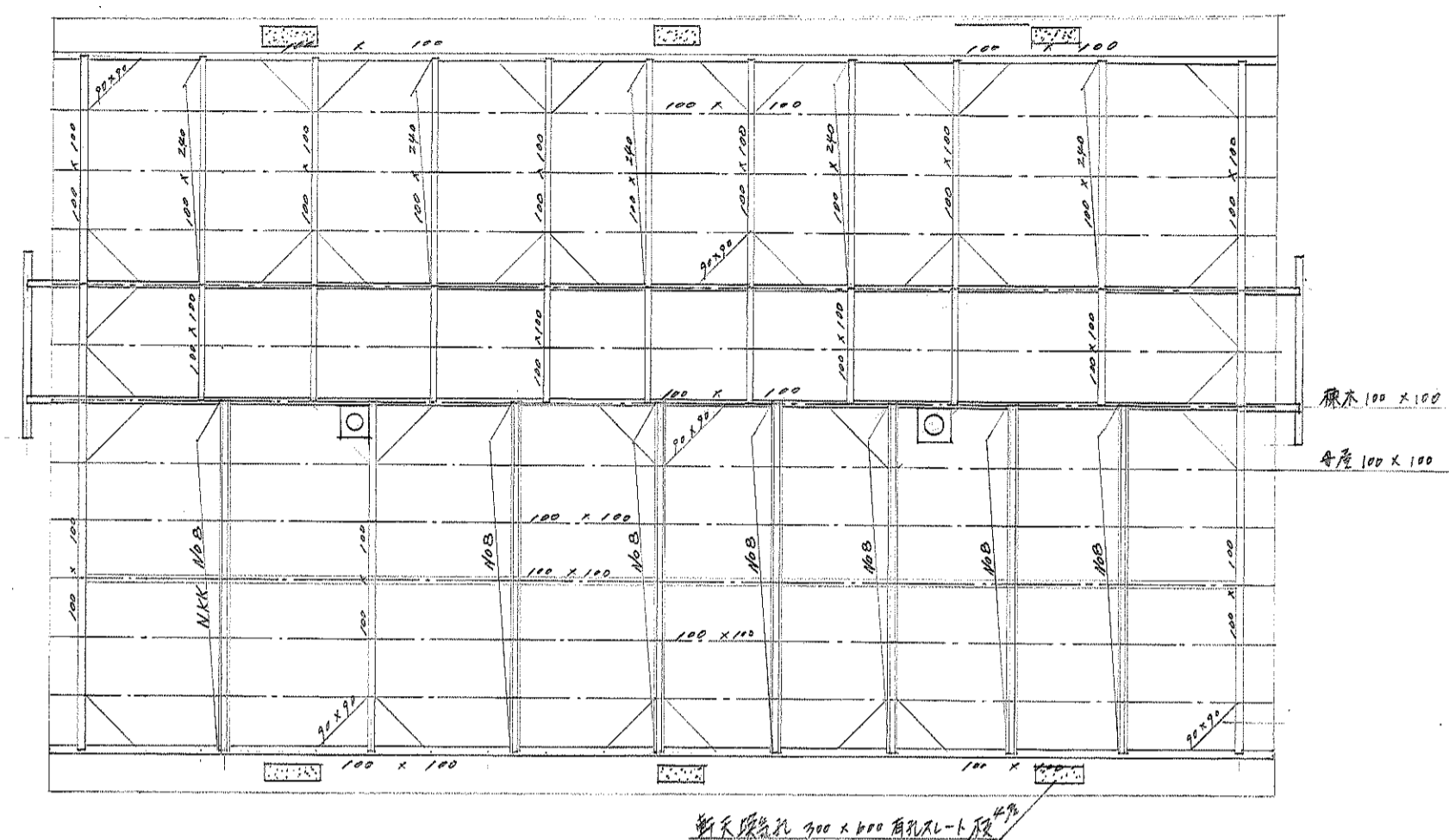

基礎伏床伏圖 $\frac{1}{100}$

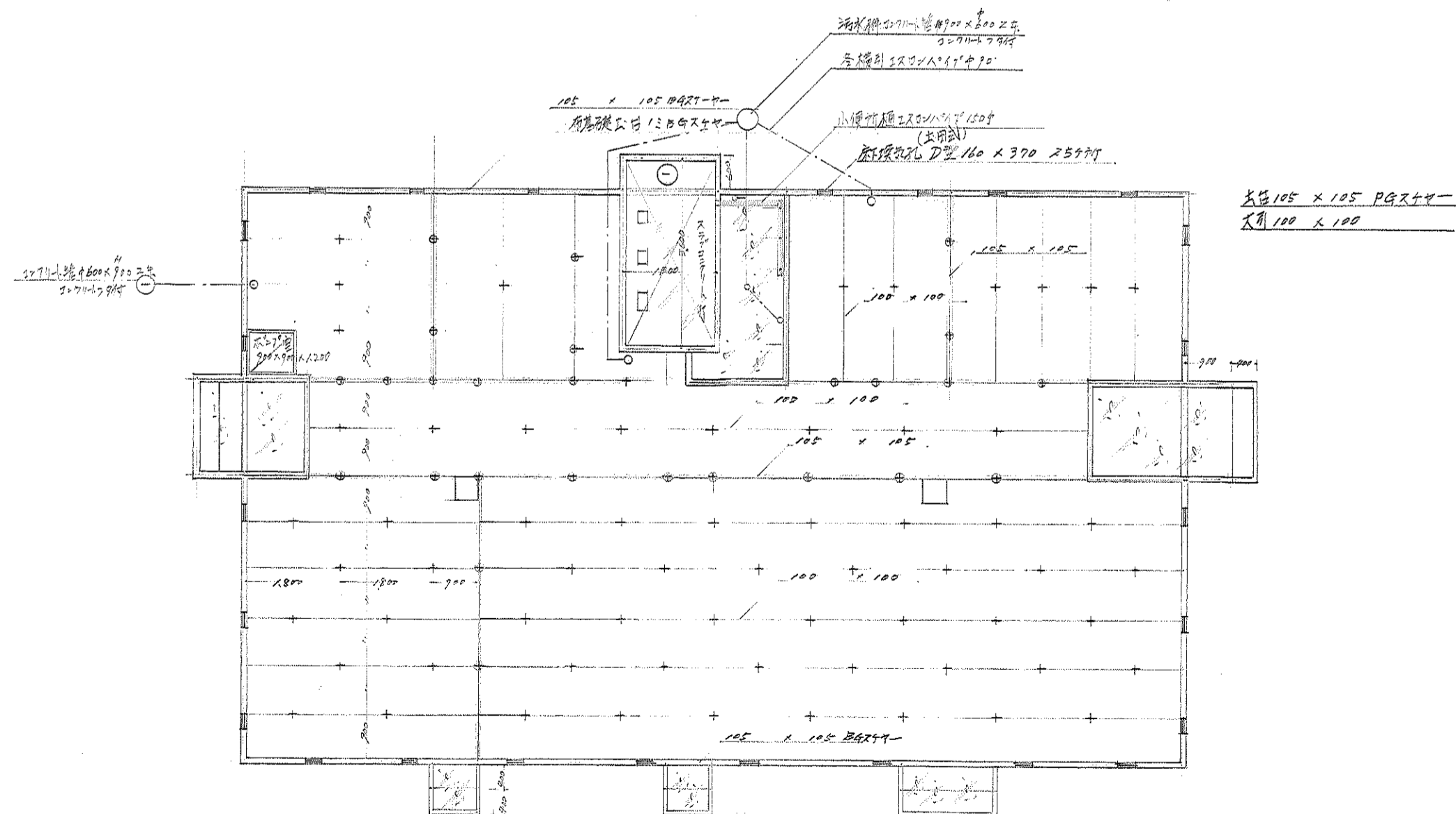

愛 灯 配 置 図 f-100

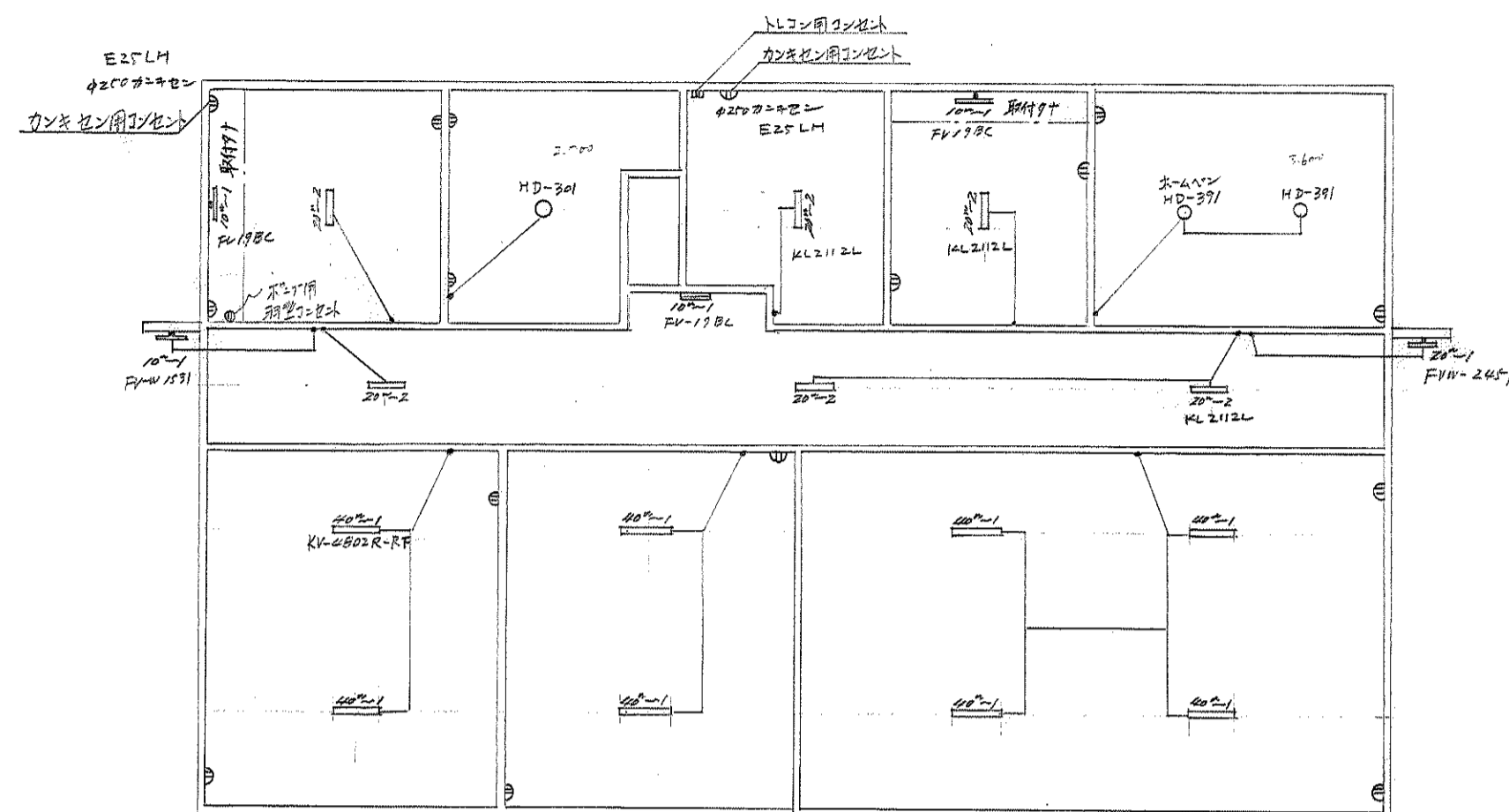

天井伏図 1/100

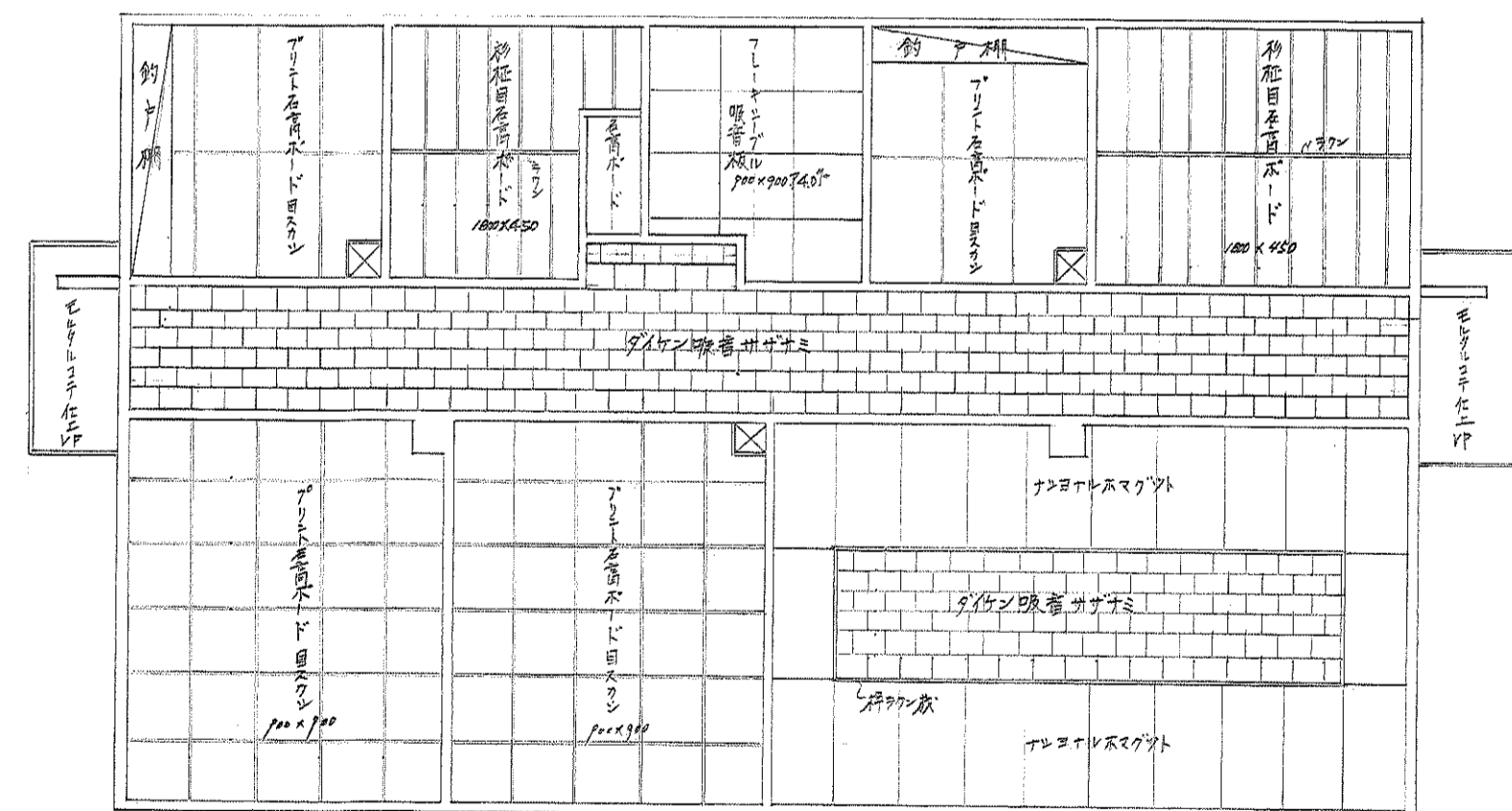

工 事 名	茅室町北伏老人会の障子築込工事		町 長	助 役
名	基礎伏伏 小屋伏 天井伏、屋灯取廻り	縮 尺 1/100 1/200	課 長	次 長
称		尺	技 師	係 長
戸葉の内 5枚		通 番 号		
設計年月日	昭和 46 年	月 5 日	設 計	製 図
茅室町役場 工 事 課 建 宅 係				

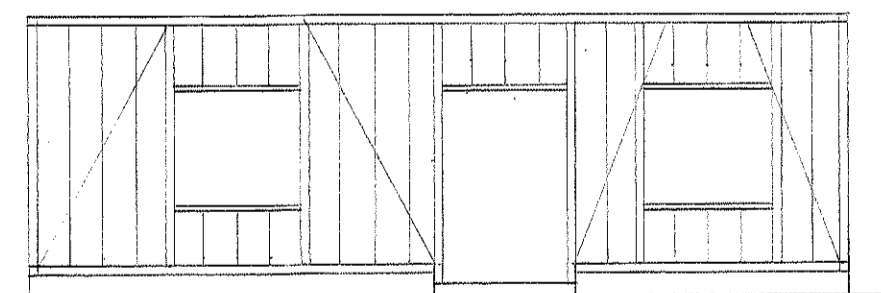
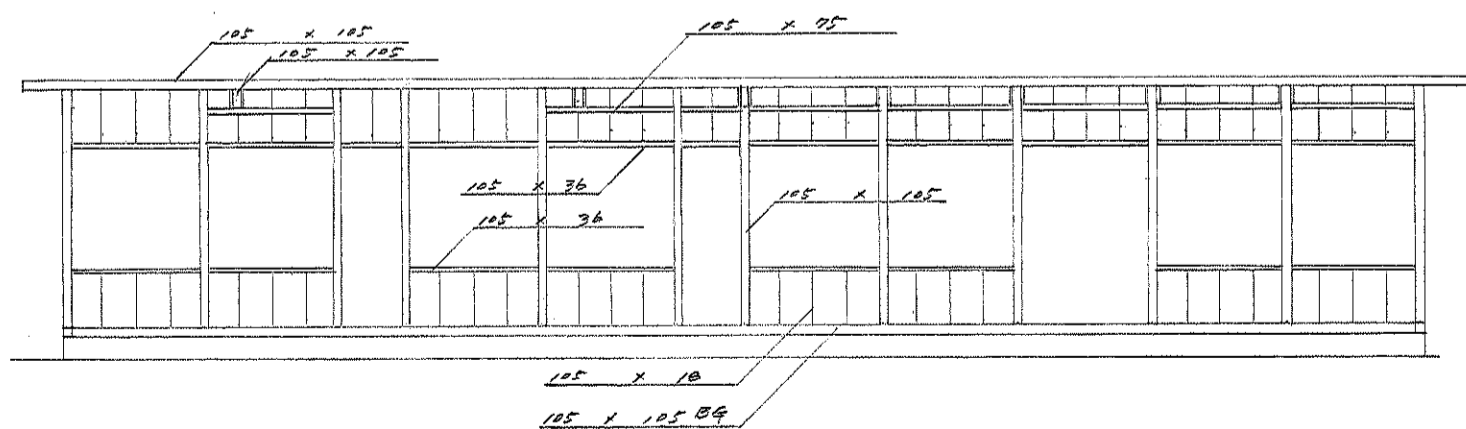
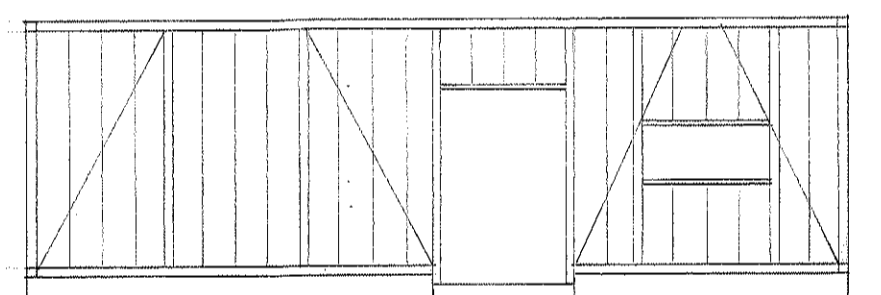
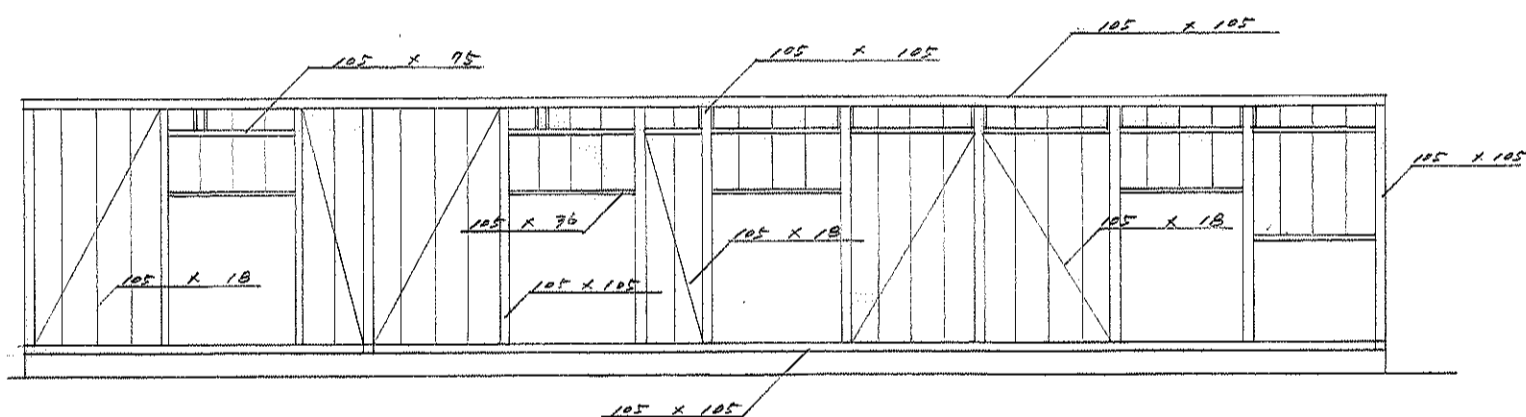
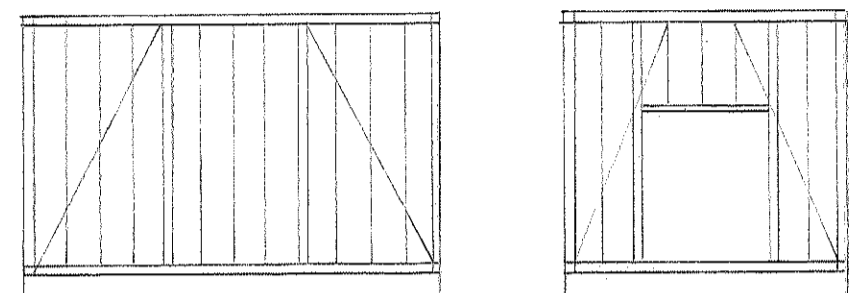
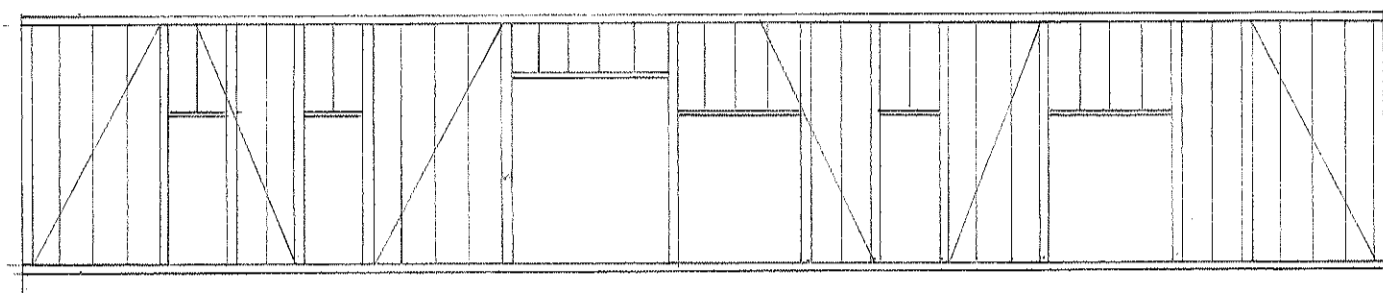
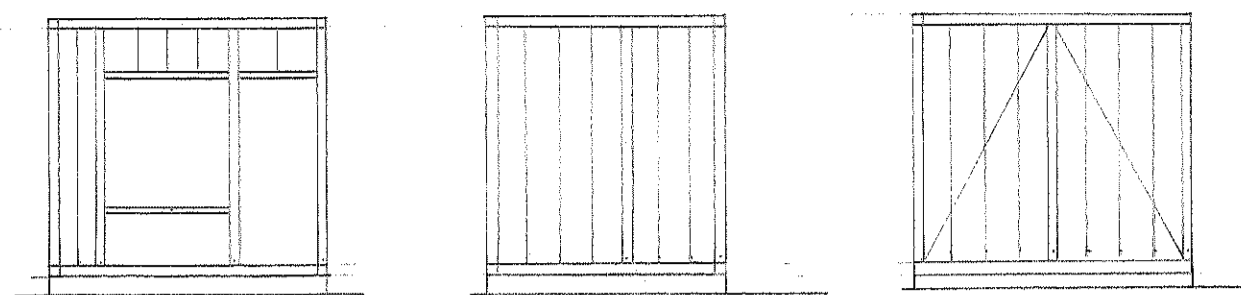
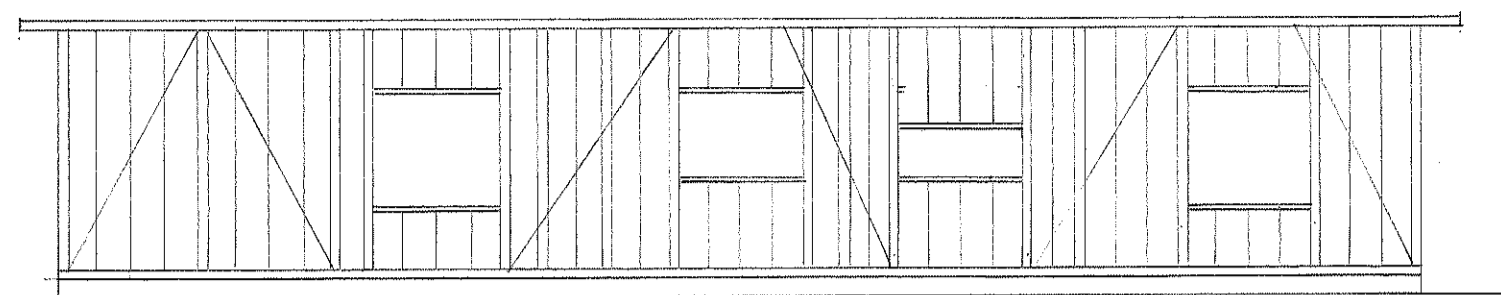

工事 名 称	茅室町北伏石老人憩の家新築工事		町長 助役	
	各軸組図	縮 100/1	課長	次長
		尺	技師	係長
	葉の内 6枚	通番号		
設計年月日 昭和44年 7月25日		設計製図		
茅室町役場		土木課 建築係		

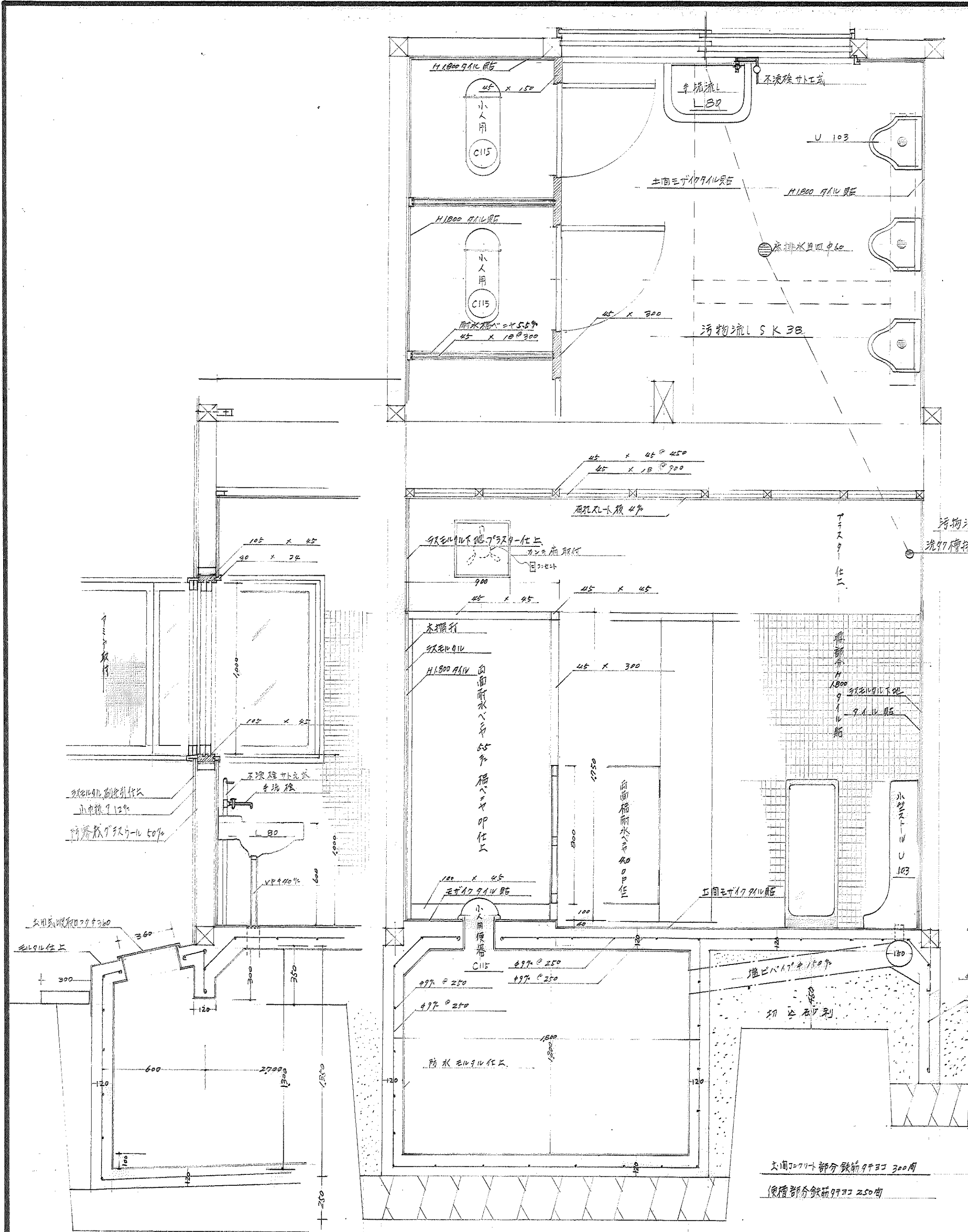

便所詳細図

便所出入口断面

水谷場正面詳細図

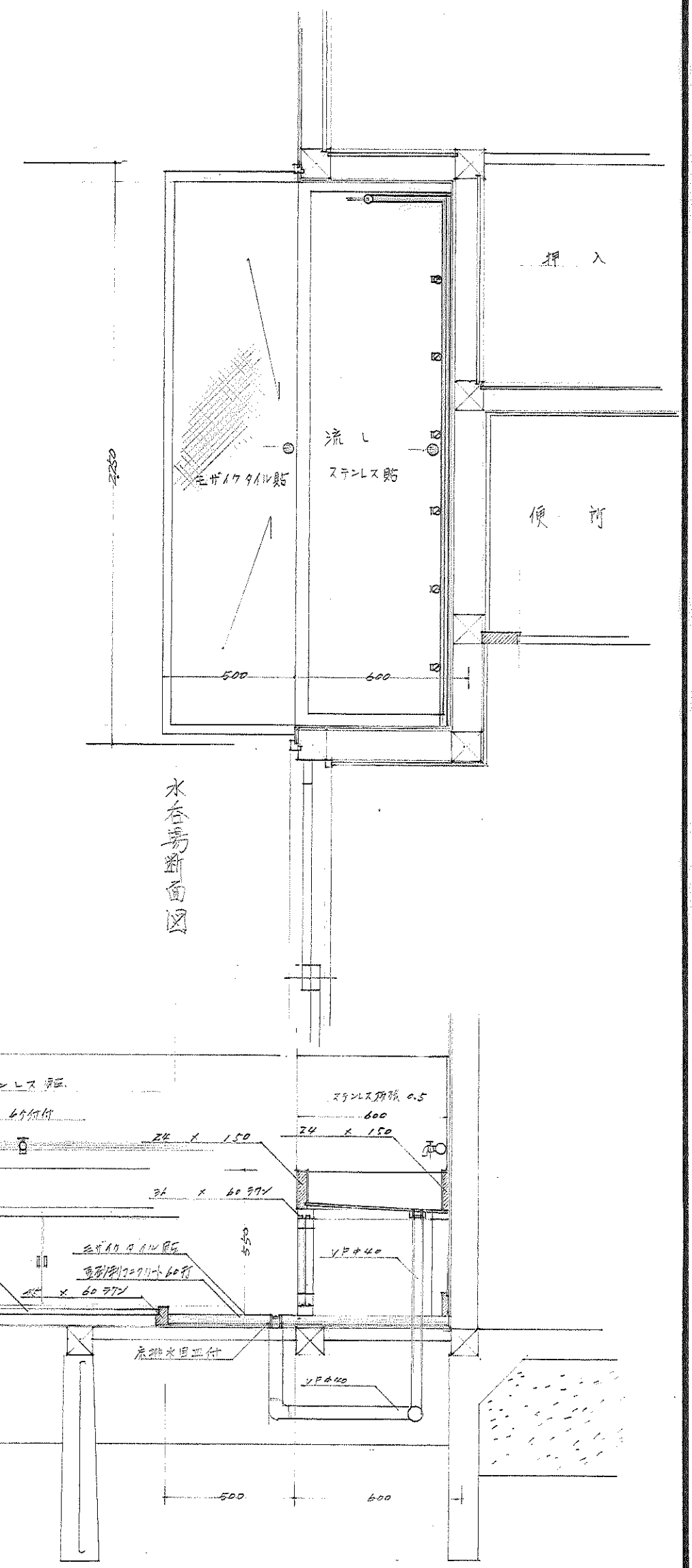

水谷場断面図

工 事 名 称	茅室町北伐古老人館の仮新築工事		町 長	助 役
	便所詳細水谷詳細図		縮 小	課 長 次 長
			尺	技 師 係 長
	葉の内 8 枚		通 番 号	
設計年月日		昭和 45 年 1 月 2 日	設 計	製 図
茅室町役場 土木課 建築係				

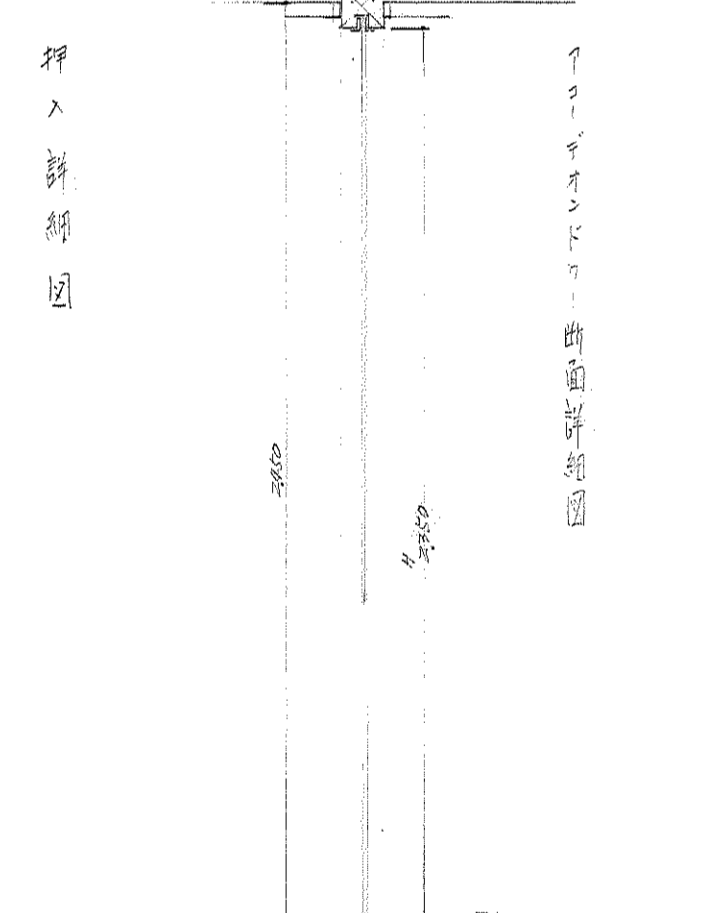
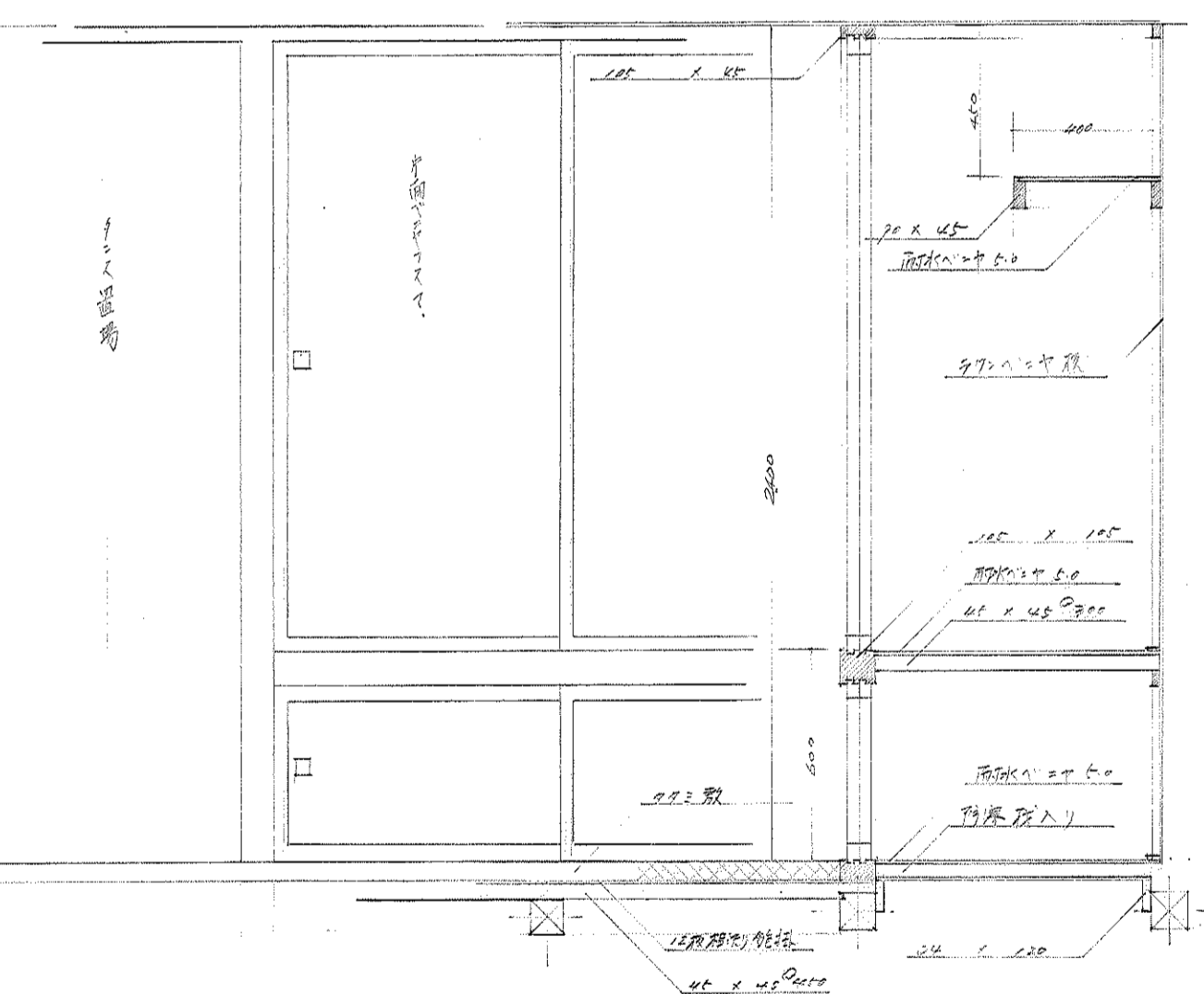
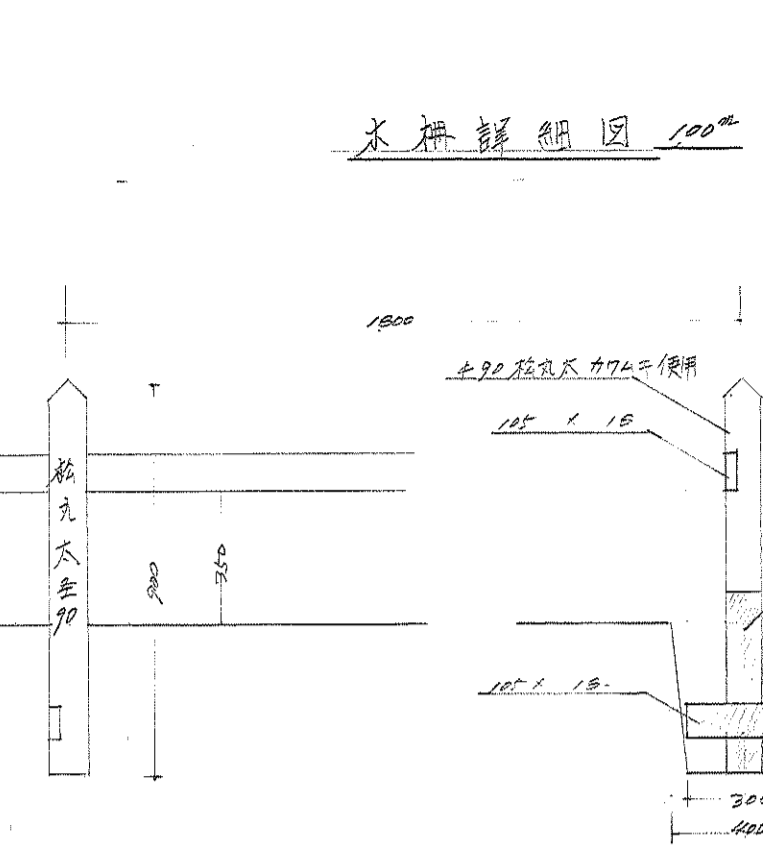
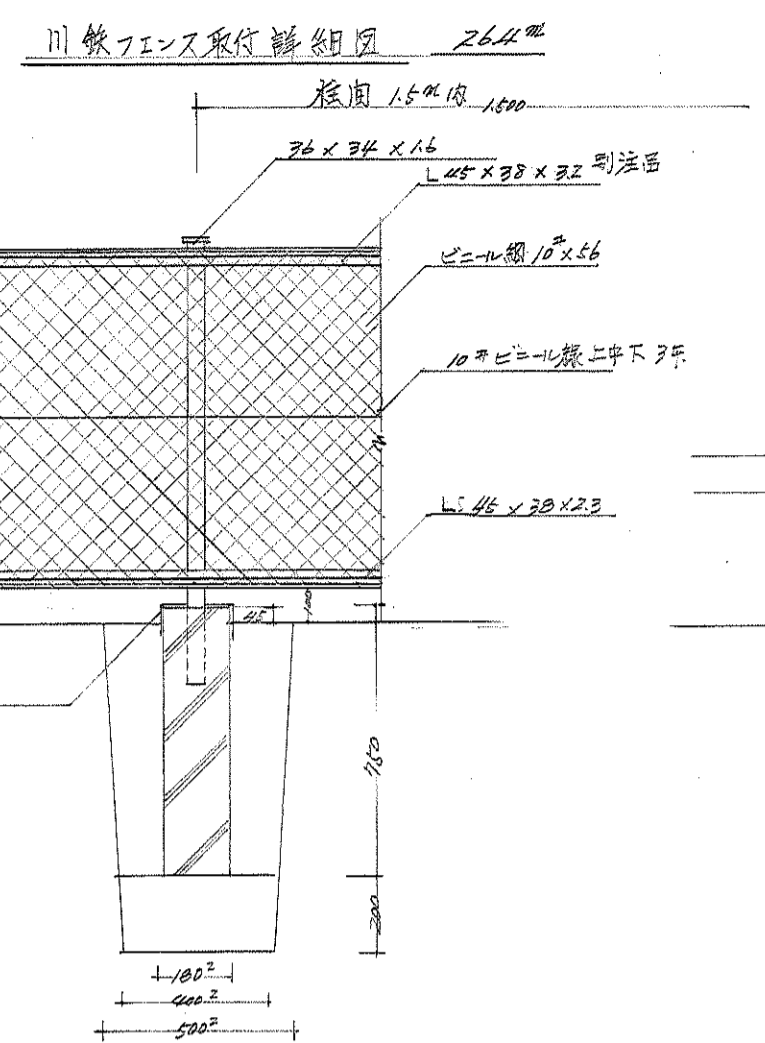
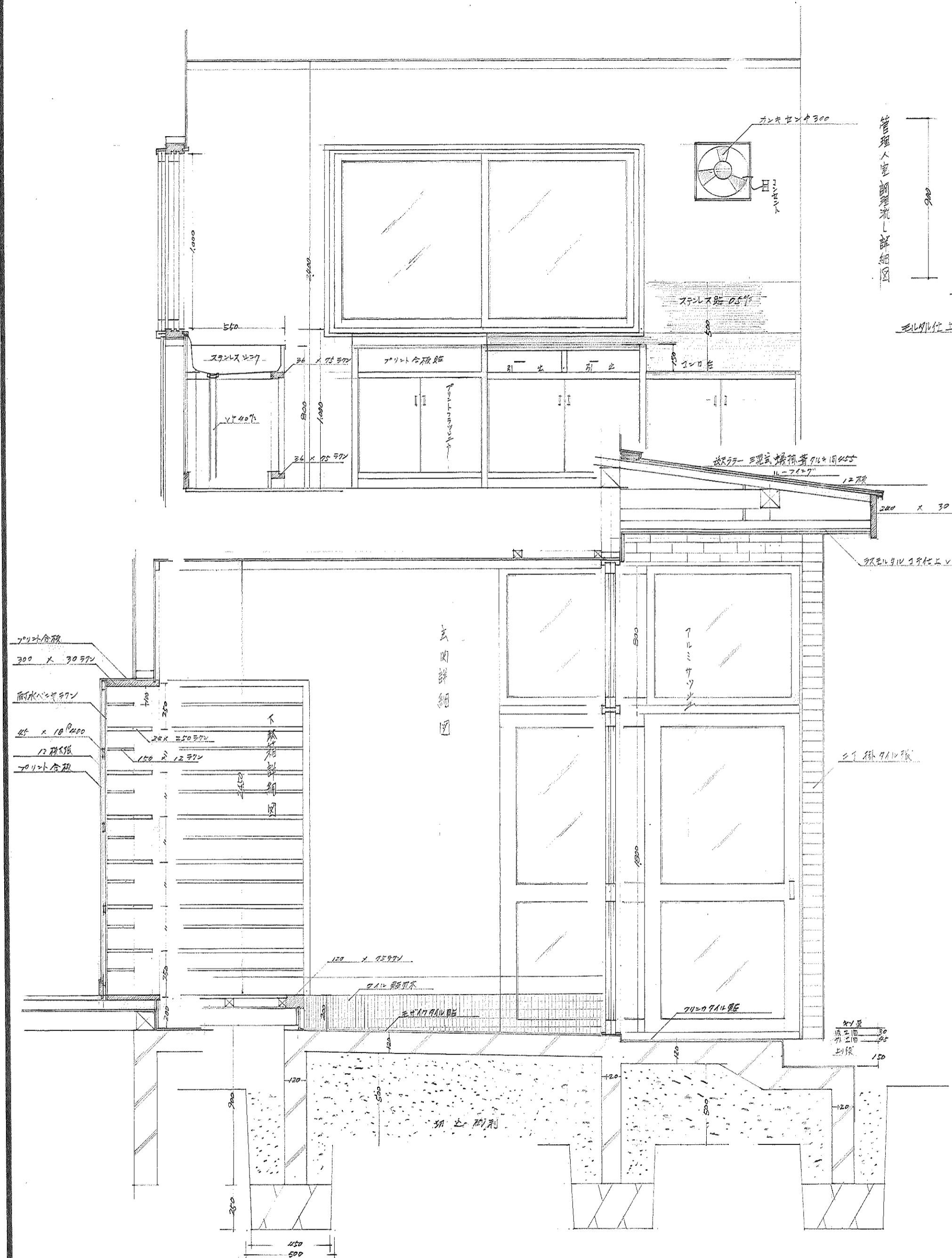

工事名	茅室町役場 北伏石老人憩の家新築工事	町長 助役
名称	玄関詳細図 押入 1000 x 1500	課長 次長
尺	1000 x 1500	技師 係長
作業の内	尺 1000 x 1500	通番号
設計年月日	昭和 45 年 10 月 1 日	設計製図
茅室町役場 下 課 建築 係		