

凡例

	CAT6A UTP 0.5x4P (天井隠蔽配線)
	CAT6A UTP 0.5x4P (床下隠蔽配線)
	PoE HUB (HUB収納型) 収容
	PoE MUX (机下設置)
	77888 イト(壁・天井設置)

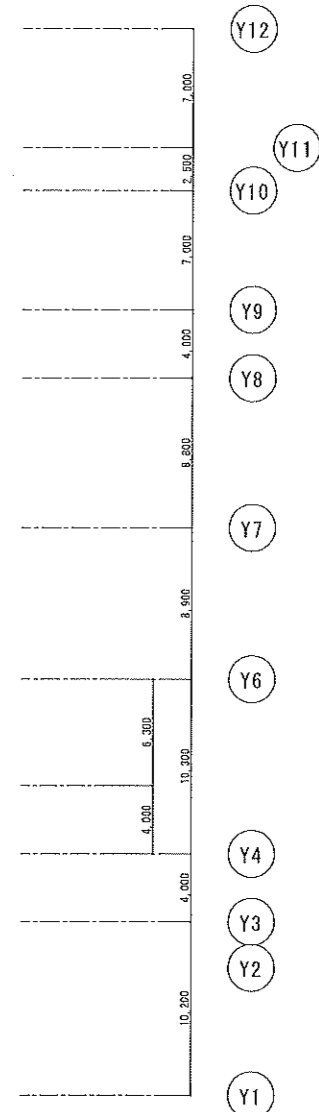

1階 LAN配線図  
芽室小学校

記事	芽室町	企画財政課公共施設マネジメント係 芽室町東2条2丁目14番地 TEL 0155-62-9721 FAX 0155-62-4599	設計年月日 令和 2年 6月 日	工事名 小中学校情報通信ネットワーク環境整備工事	縮尺 1/200	総数 32
			設計 製図 担当			図名 芽室小学校1階LAN配線図

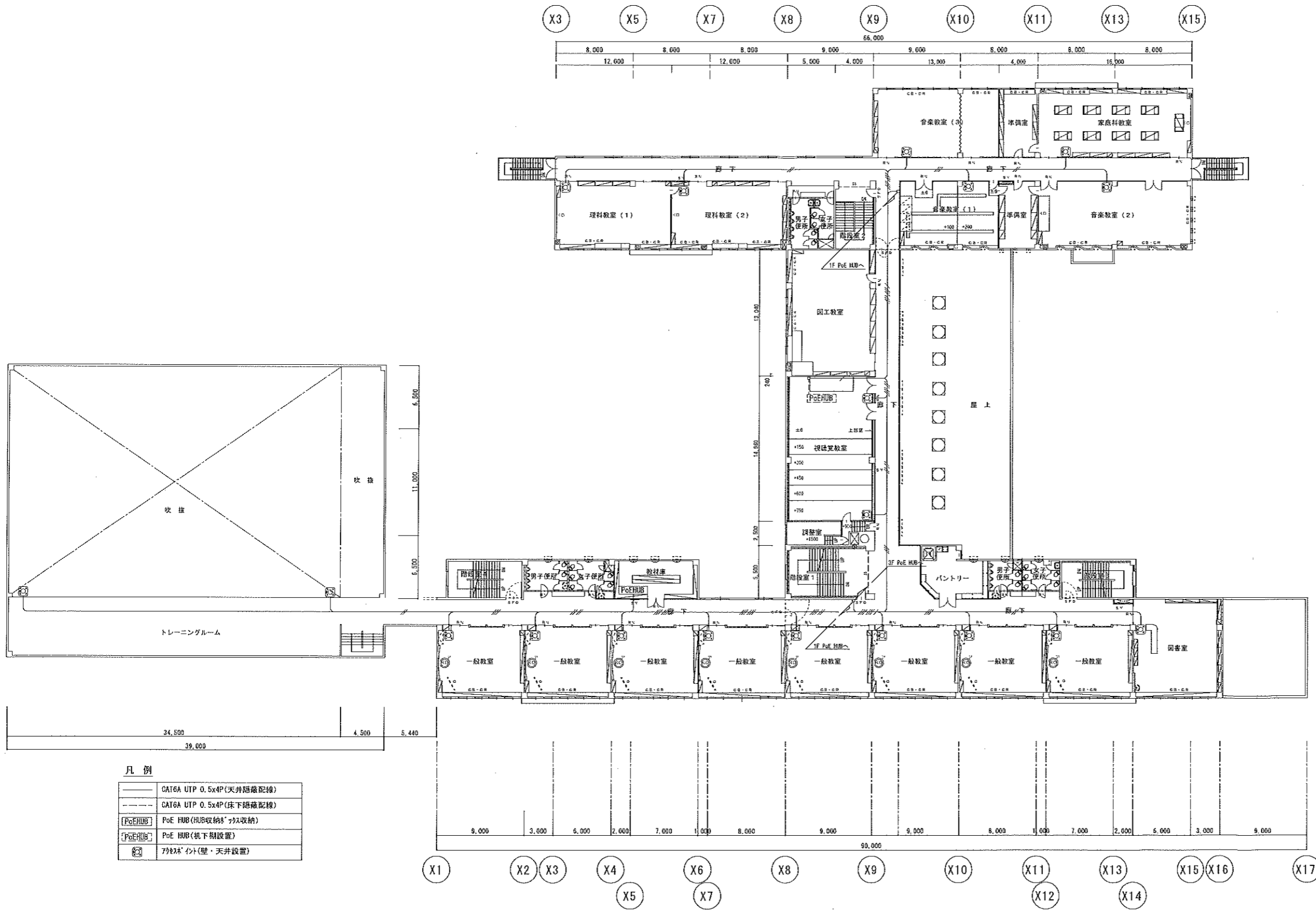

凡例

	CAT6A UTP 0.5x4P (天井隠蔽配線)
	CAT6A UTP 0.5x4P (床下隠蔽配線)
	PoE HUB (HUB収納ボックス収納)
	PoE HUB (床下設置)
	770W*1ポート (壁・天井設置)

2階 LAN配線図

芽室小学校

記事	芽室町	企画財政課公共施設マネジメント係 芽室町東2条2丁目14番地 TEL 0155-62-9721 FAX 0155-62-4599	設計年月日 令和 2年 6月 日	工事名	小中学校情報通信ネットワーク環境整備工事			総数	32
			設計	製図	担当	図名	縮尺	1/200	図面番号

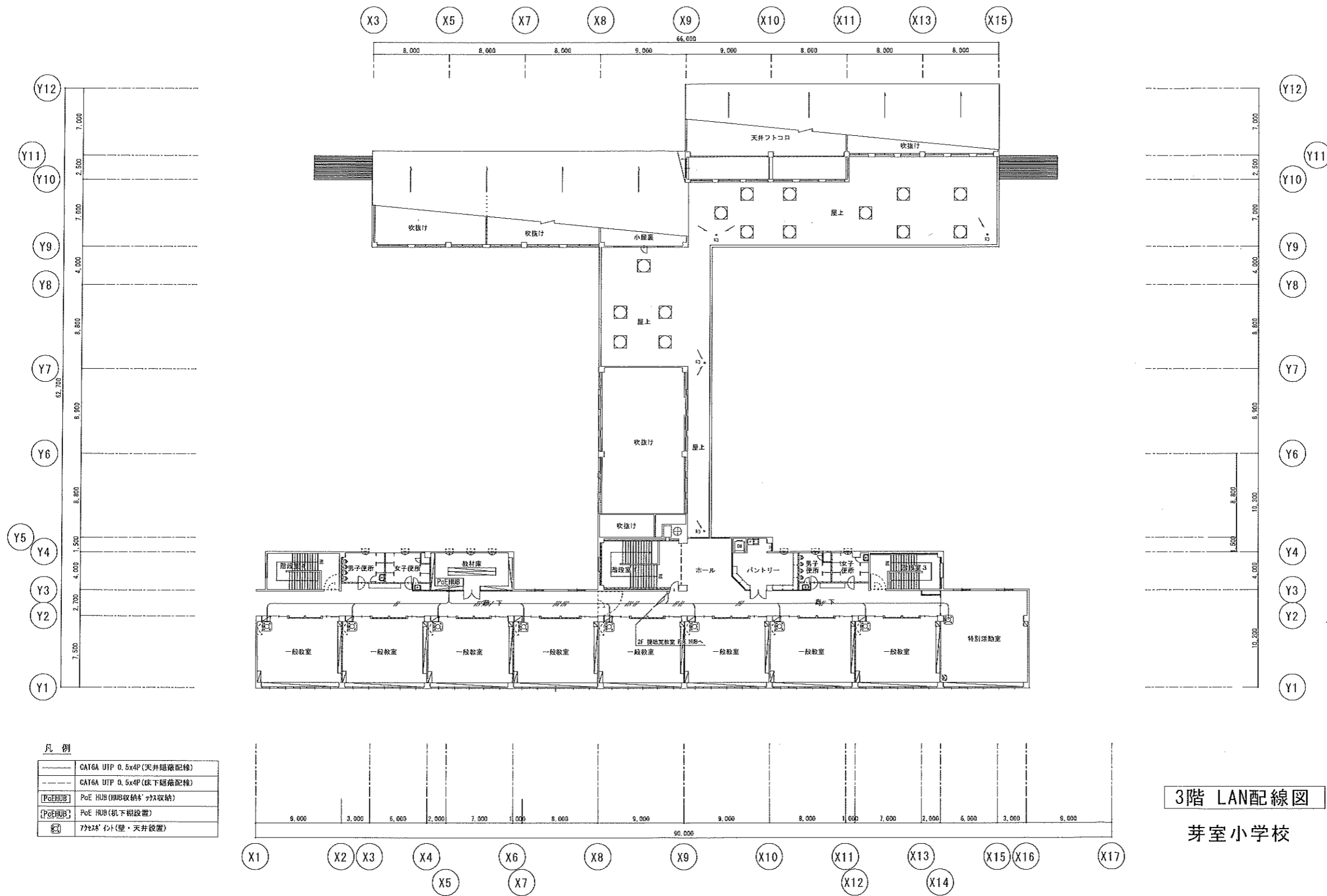

3階 LAN配線図  
芽室小学校

記事

芽室町

企画財政課公共施設マネジメント係  
芽室町東2条2丁目14番地  
TEL 0155-62-9721  
FAX 0155-62-4599

設計年月日  
令和2年6月日  
設計 製図 担当

工事名  
小中学校情報通信ネットワーク環境整備工事  
図名  
芽室小学校3階LAN配線図

縮尺  
1/200

総数  
32  
図面番号  
3

凡例

	CAT6A UTP 0.5x4P (天井隠蔽配線)
	CAT6A UTP 0.5x4P (床下隠蔽配線)
	PoE HUB (HUB収納ボックス収納)
	PoE HUB (机下設置)
	7芯ケーブル (壁・天井設置)

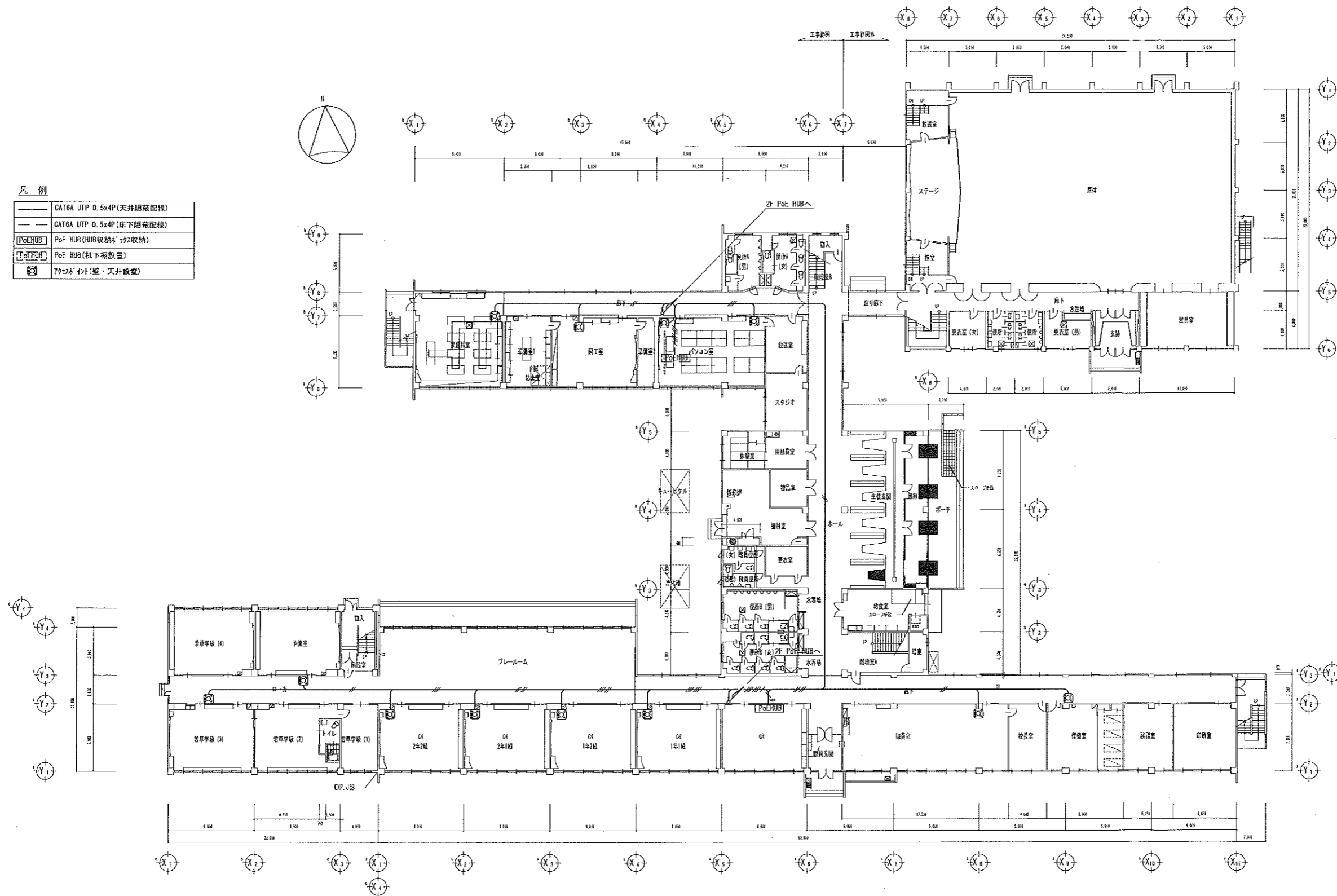

1階 LAN配線図

芽室西小学校

記事	企画財政課公共施設マネジメント係 芽室町東2条2丁目14番地 TEL 0155-62-9721 FAX 0155-62-4599	設計年月日 令和 2年 6月 日	工事名 小中学校情報通信ネットワーク環境整備工事	縮尺 1/200	総数 32
		設計 製図 担当			図名 芽室西小学校 1階LAN配線図

—	CAT6A UTP 0.5x4P (天井隠蔽配線)
—	CAT6A UTP 0.5x4P (床下隠蔽配線)
[PoE HUB]	PoE HUB (HUB収納ボックス収納)
[PoE HUB]	PoE HUB (机下設置)
⊙	79x85mm インポート (壁・天井設置)

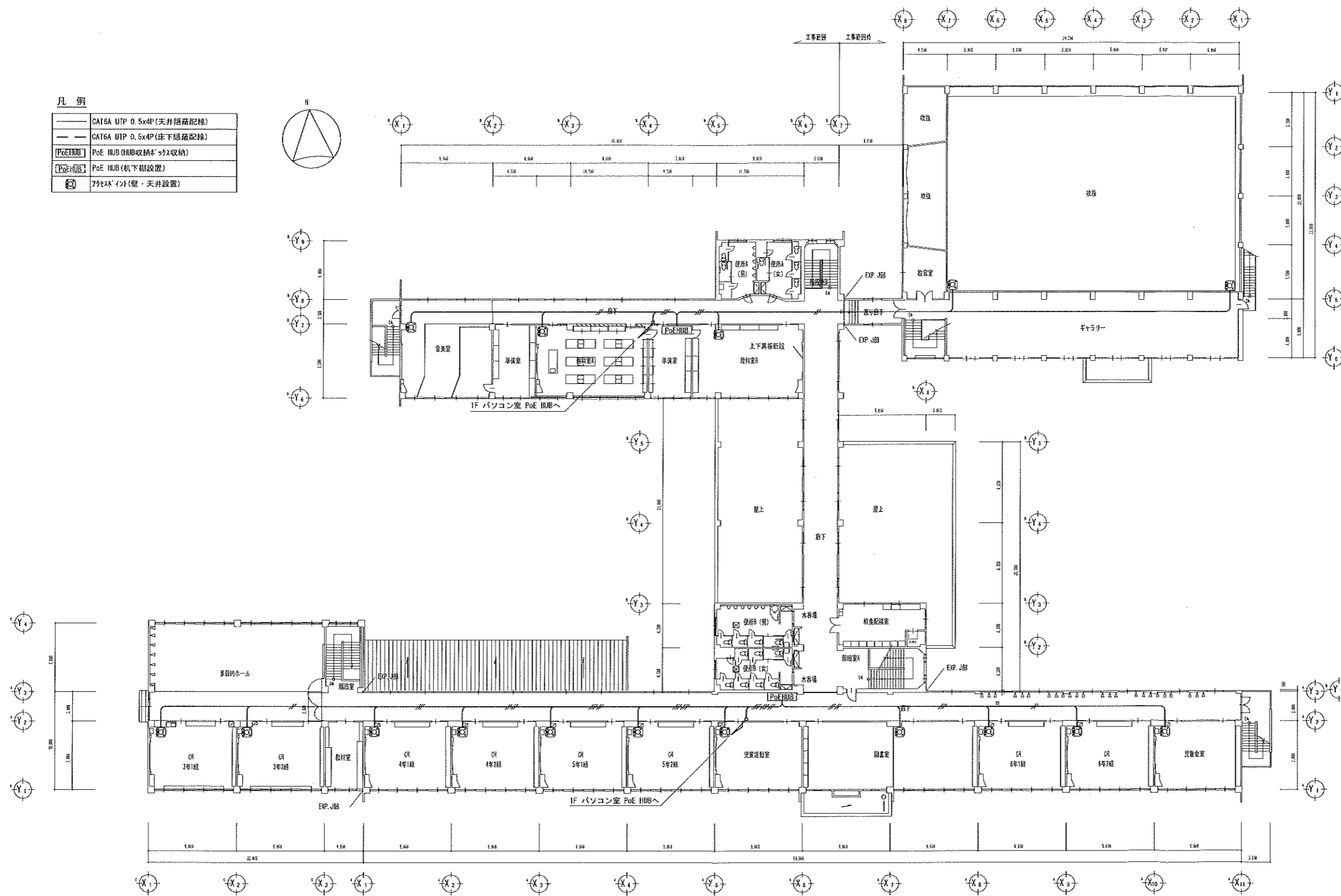

2階 LAN配線図  
芽室西小学校

記事	芽室町	企画財政課公共施設マネジメント係 芽室町東2条2丁目14番地 TEL 0155-62-9721 FAX 0155-62-4599	設計年月日	工事名	小中学校情報通信ネットワーク環境整備工事	総数
			令和 2年 6月 日			
設計	製図	担当	芽室西小学校 2階LAN配線図			



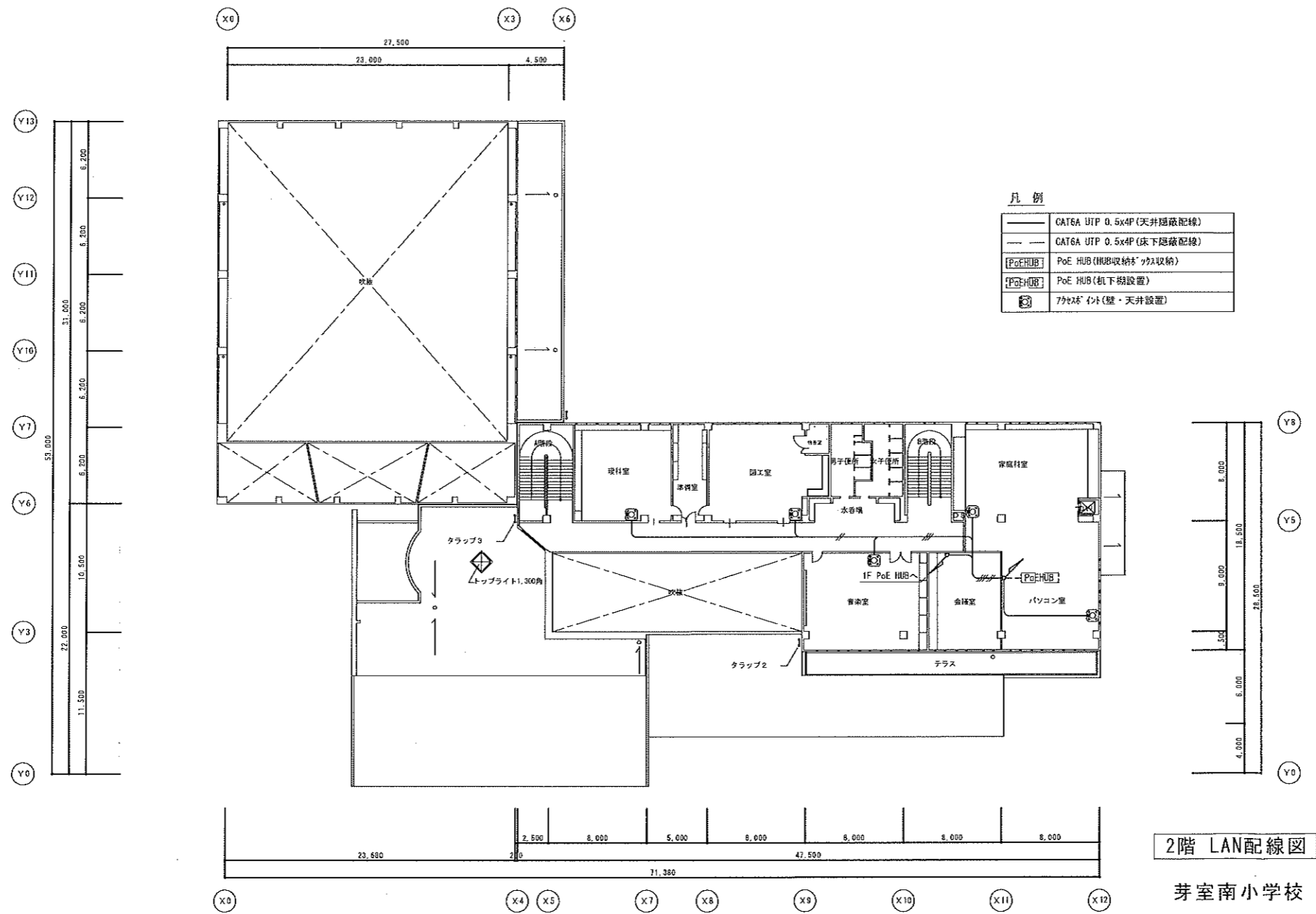

記事	芽室町	企画財政課公共施設マネジメント係 芽室町東2条2丁目14番地 TEL 0155-62-9721 FAX 0155-62-4599	設計年月日 令和 2年 6月 日			工事名 小中学校情報通信ネットワーク環境整備工事	縮尺 1/200	総数 32
			設計	製図	担当			

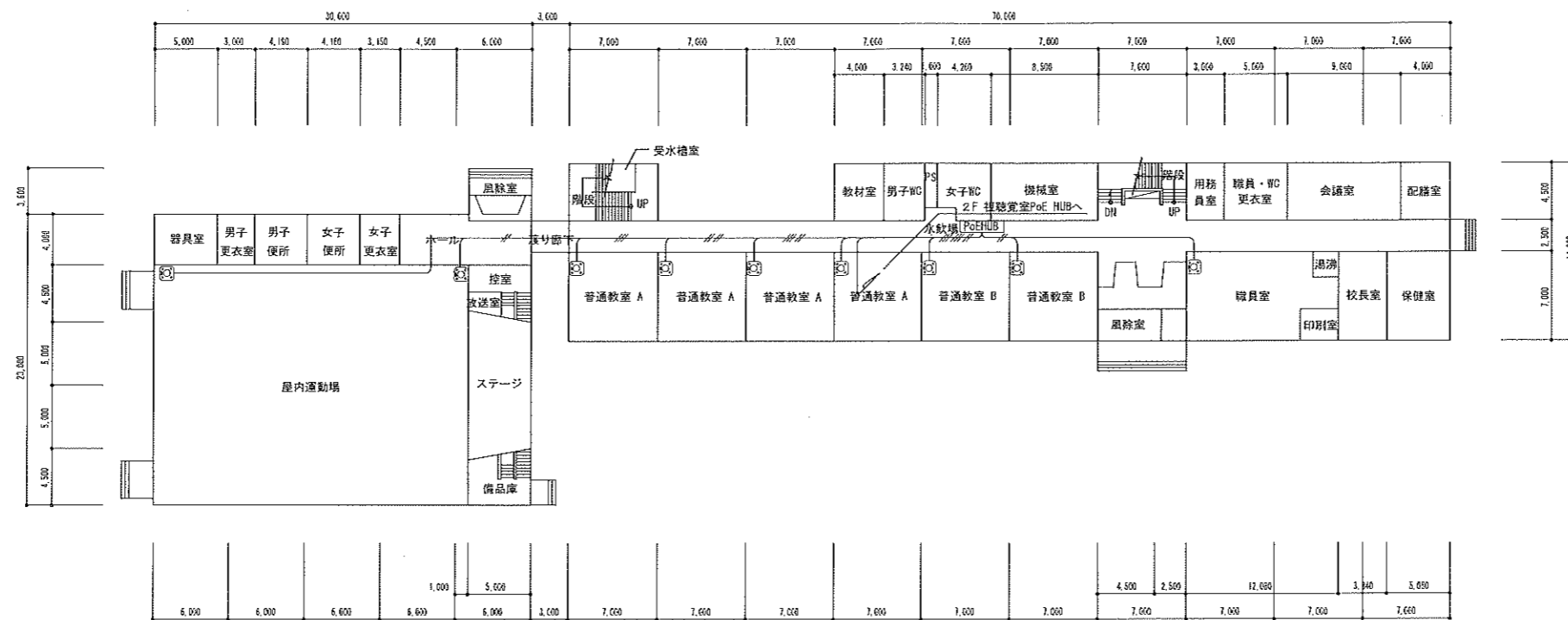

凡例

——	CAT6A UTP 0.5x4P (天井隠蔽配線)
----	CAT6A UTP 0.5x4P (床下隠蔽配線)
[PoE用]	PoE HUB (HUB収納ボックス収納)
[PoE用]	PoE HUB (机下設置)
⊗	77x28x10 (壁・天井設置)

1階 LAN配線図

上美生小学校

記事	芽室町	企画財政課公共施設マネジメント係 芽室町東2条2丁目14番地 TEL 0155-62-9721 FAX 0155-62-4599	設計年月日 令和 2年 6月 日			工事名 小中学校情報通信ネットワーク環境整備工事	縮尺 1/200	総数 32
			設計	製図	担当			



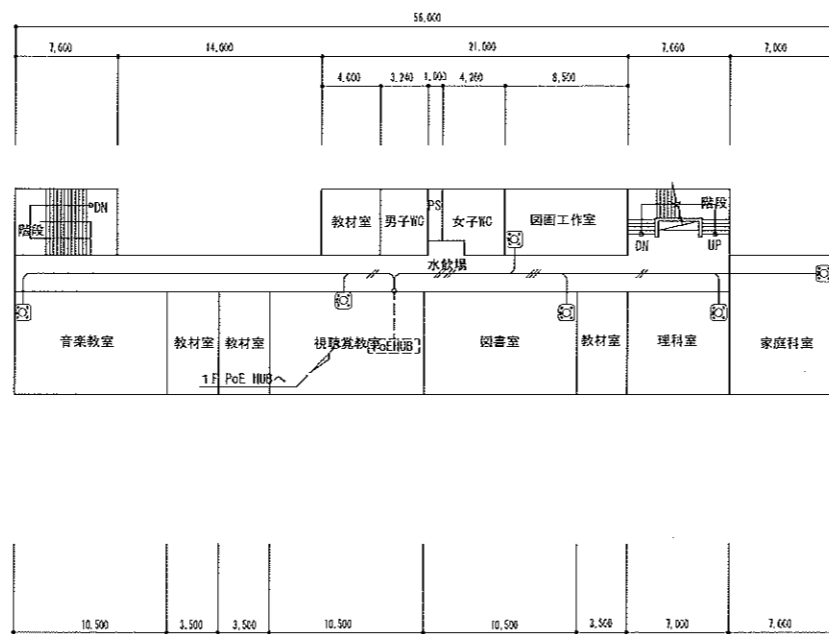

凡例

	CAT6A UTP 0.5x4P (天井隠蔽配線)
	CAT6A UTP 0.5x4P (床下隠蔽配線)
	PoE HUB (HUB収納枠) 2x2収納
	PoE HUB (机下設置)
	77x72mm 口外 (壁・天井設置)

2階 LAN配線図

上美生小学校

記事	芽室町	企画財政課公共施設マネジメント係 芽室町東2条2丁目14番地 TEL 0155-62-9721 FAX 0155-62-4599	設計年月日 令和 2年 6月 日	工事名	小中学校情報通信ネットワーク環境整備工事			総数
			設計	製図	担当	図名	縮尺	1/200

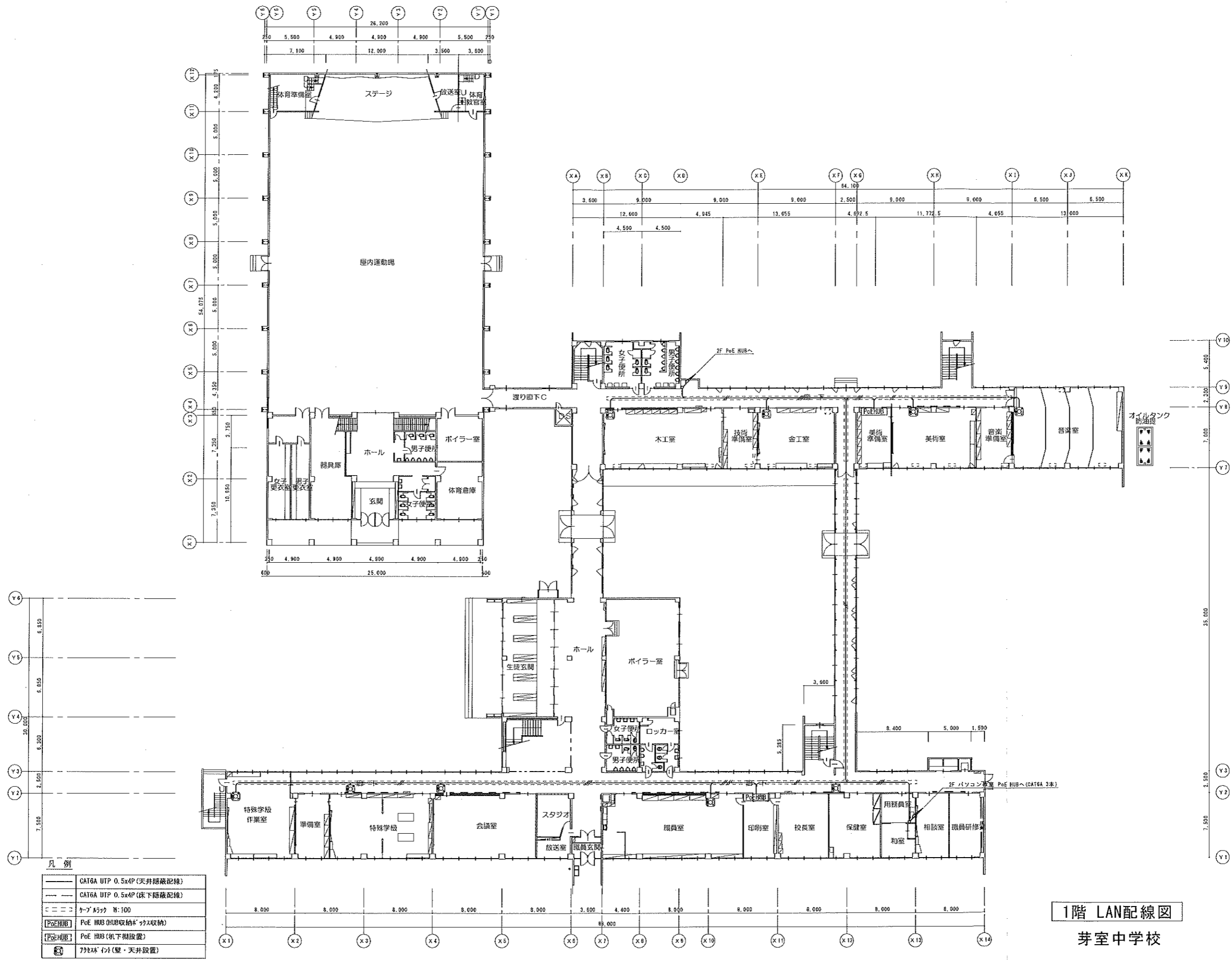

記事

芽室町

企画財政課公共施設マネジメント係  
 芽室町東2条2丁目14番地  
 TEL 0155-62-9721  
 FAX 0155-62-4599

設計年月日  
 令和 2年 6月 日  
 設計 製図 担当

工事名  
 小中学校情報通信ネットワーク環境整備工事  
 図名  
 正面図

縮尺  
 1/200

総数  
 32  
 図面番号  
 10

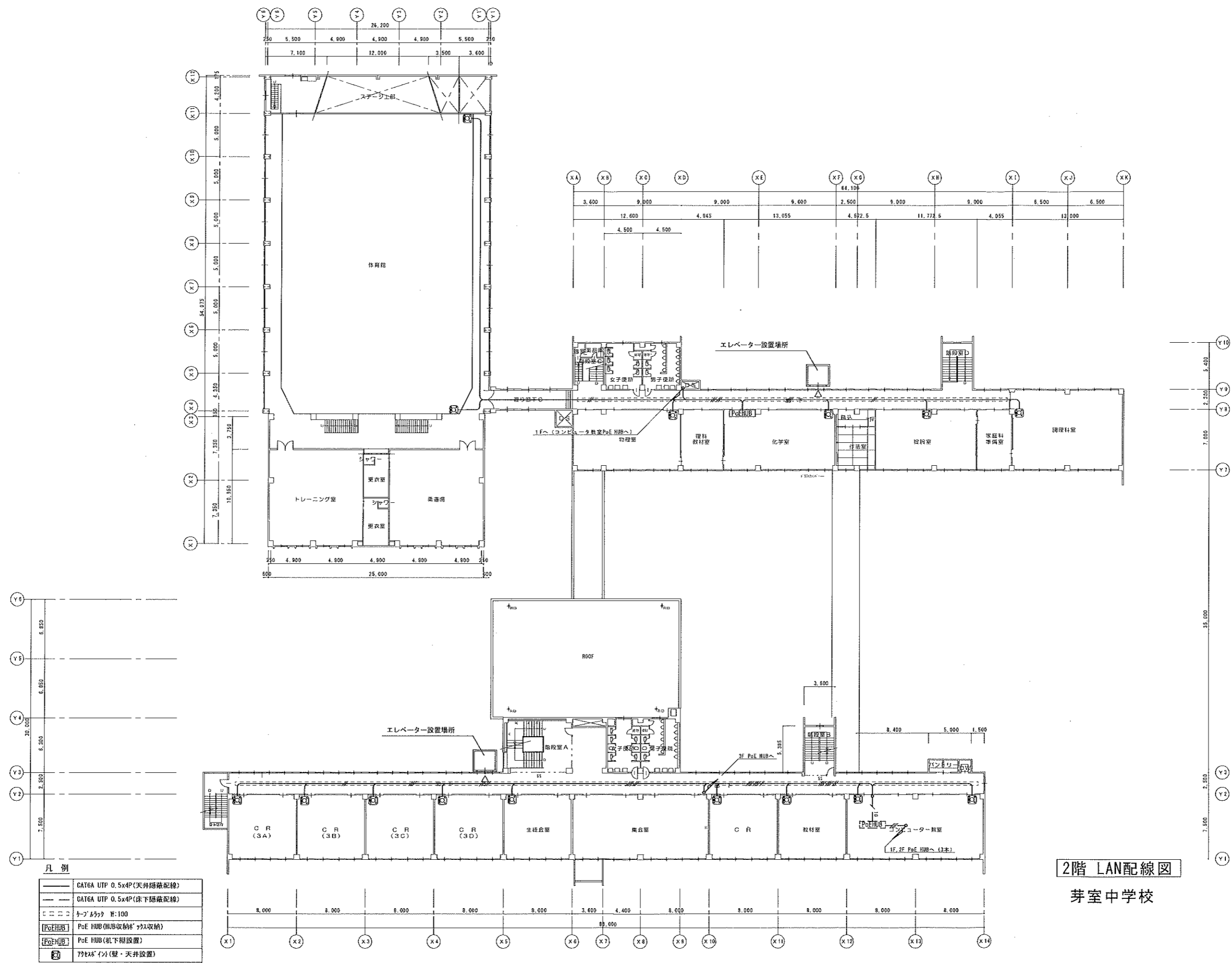

2階 LAN配線図  
芽室中学校

記事	芽室町	企画財政課公共施設マネジメント係 芽室町東2条2丁目14番地 TEL 0155-62-9721 FAX 0155-62-4599	設計年月日 令和 2年 6月 日	工事名 小中学校情報通信ネットワーク環境整備工事	縮尺 1/200	総数 32
			設計 製図 担当			図名 芽室中学校 2階LAN配線図

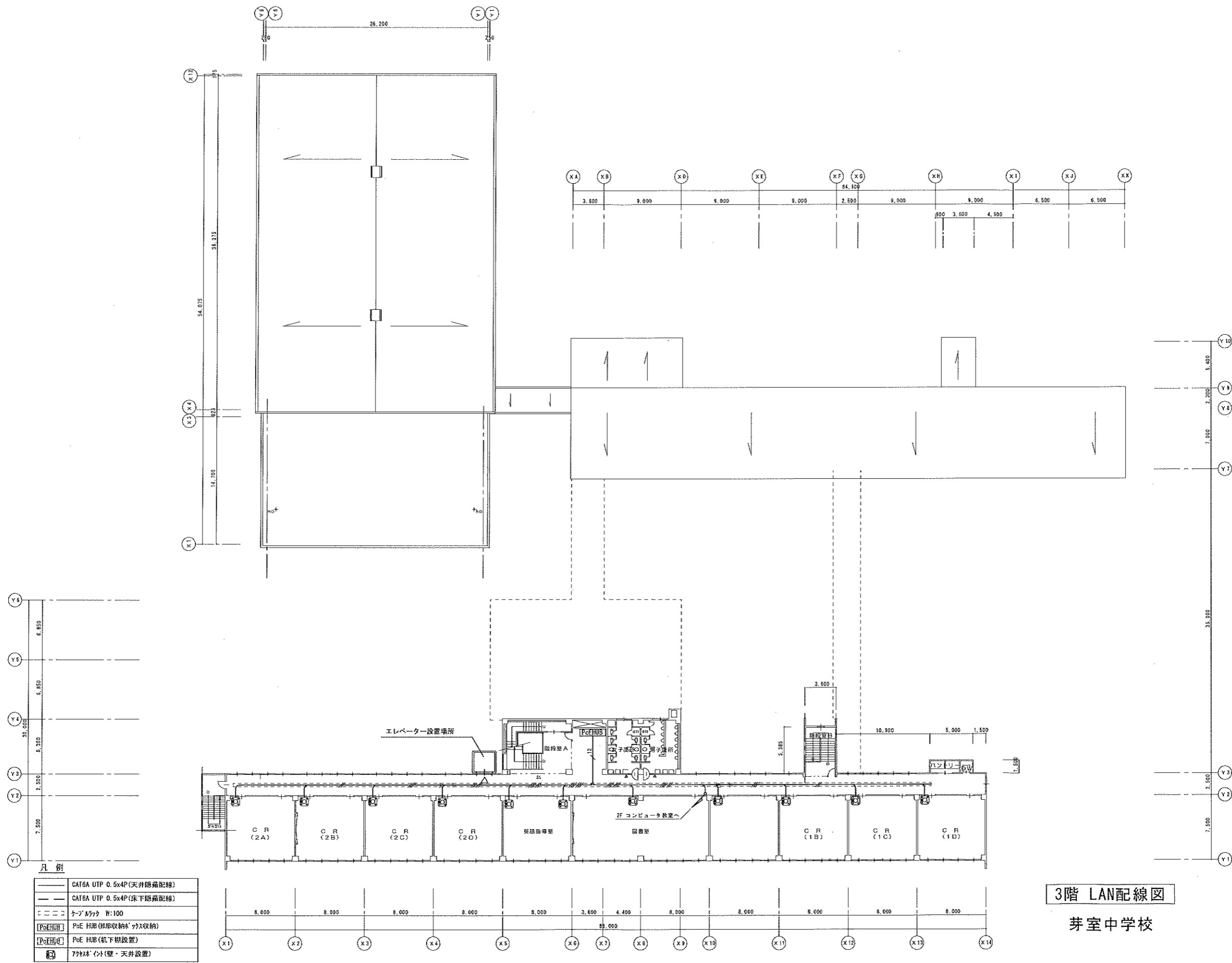

3階 LAN配線図  
芽室中学校

記事	芽室町	企画財政課公共施設マネジメント係 芽室町東2条2丁目14番地 TEL 0155-62-9721 FAX 0155-62-4599	設計年月日 令和 2年 6月 日			工事名 小中学校情報通信ネットワーク環境整備工事	縮尺 1/200	総数 32
			設計	製図	担当			

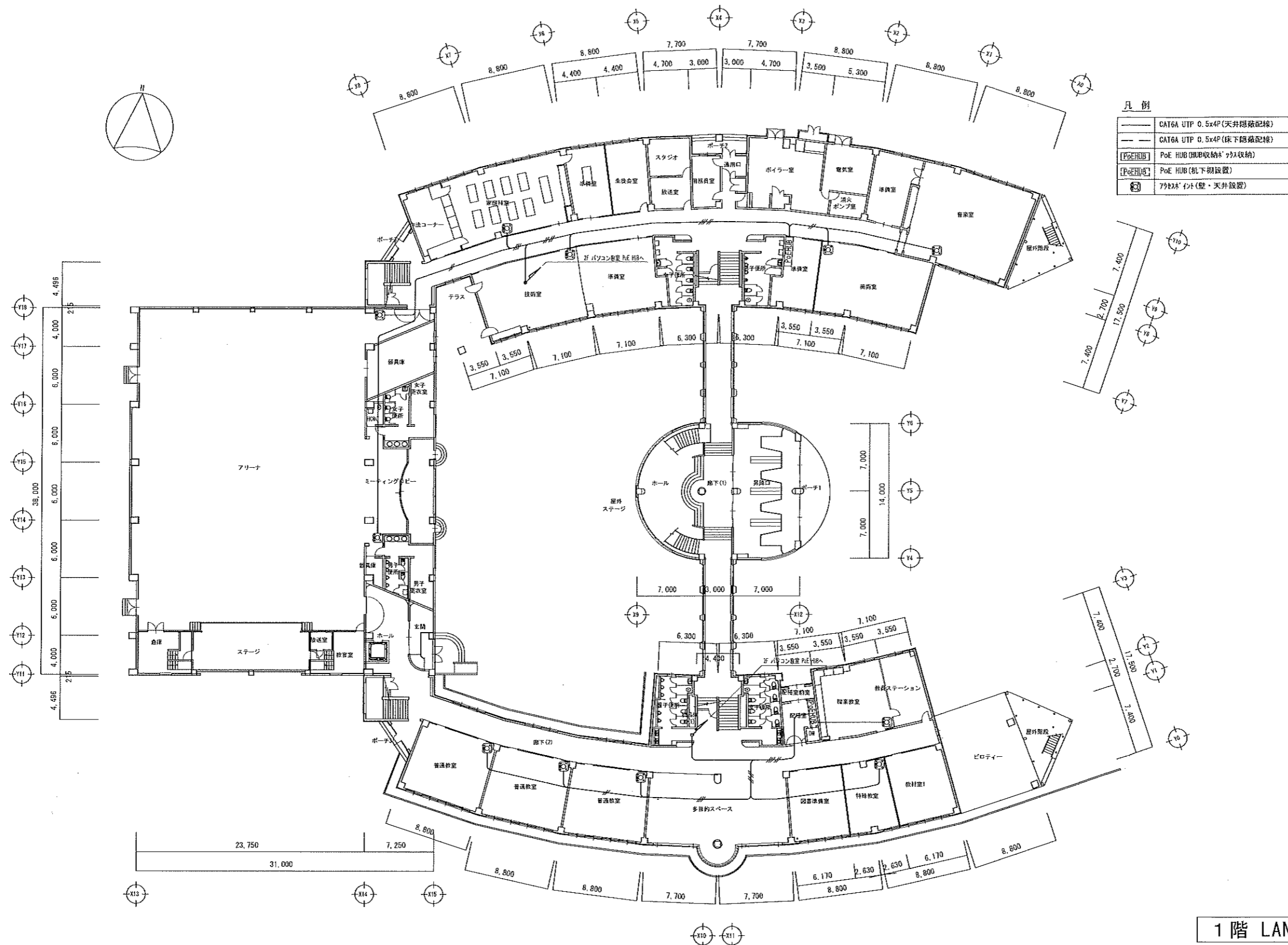

1階 LAN配線図  
芽室西中学校

記事	芽室町	企画財政課公共施設マネジメント係 芽室町東2条2丁目14番地 TEL 0155-62-9721 FAX 0155-62-4599	設計年月日 令和 2年 6月 日			工事名 小中学校情報通信ネットワーク環境整備工事	縮尺 1/200	総数 32
			設計	製図	担当			

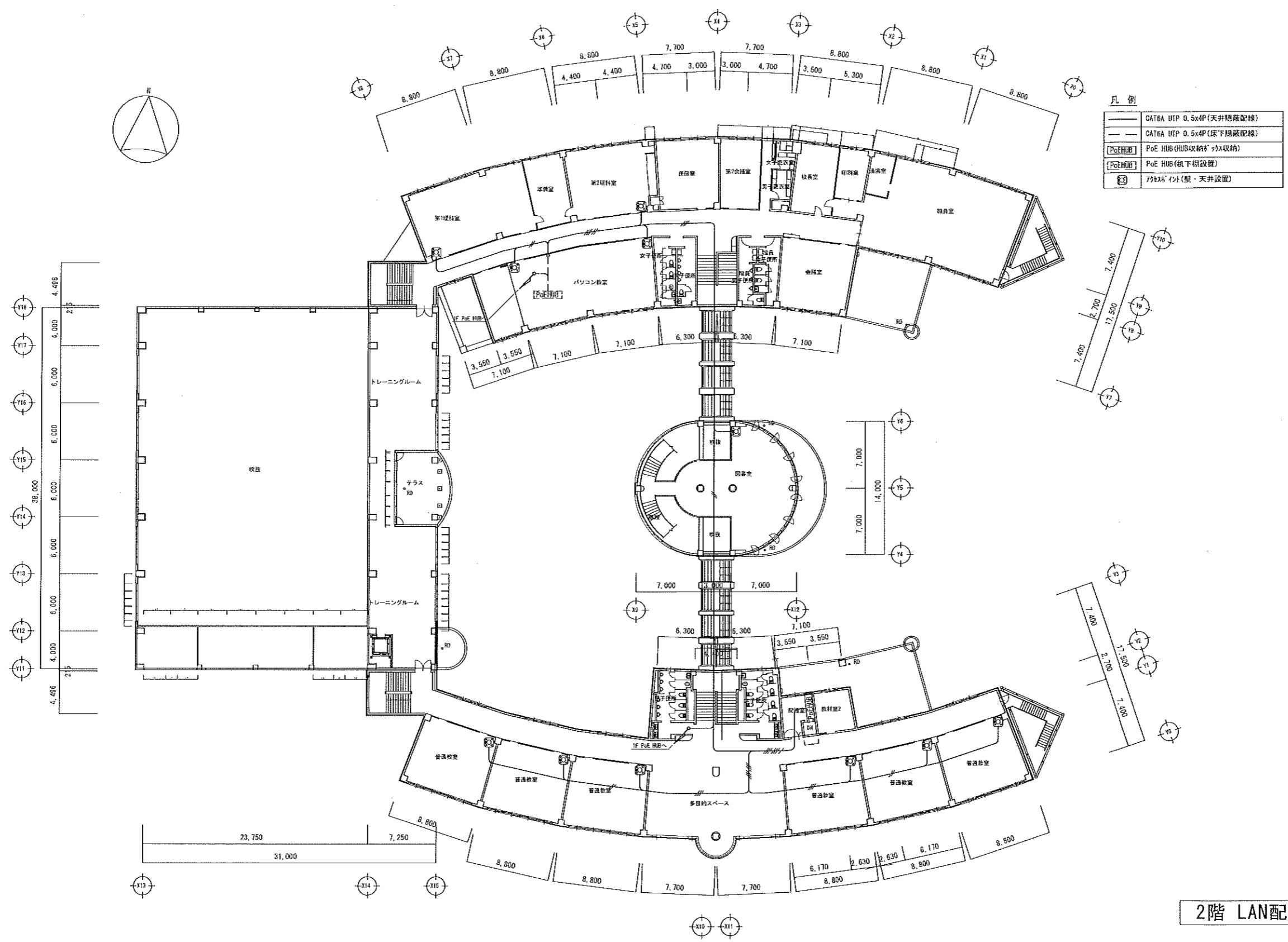

2階 LAN配線図

芽室西中学校

記事	<p>企画財政課公共施設マネジメント係 芽室町東2条2丁目14番地</p> <p>TEL 0155-62-9721 FAX 0155-62-4599</p>	設計年月日	工事名	縮尺	総数
		<p>令和 2年 6月 日</p> <p>設計 製図 担当</p>	<p>小中学校情報通信ネットワーク環境整備工事</p>		
	芽室町	図名	芽室西中学校2階LAN配線図	図面番号	14

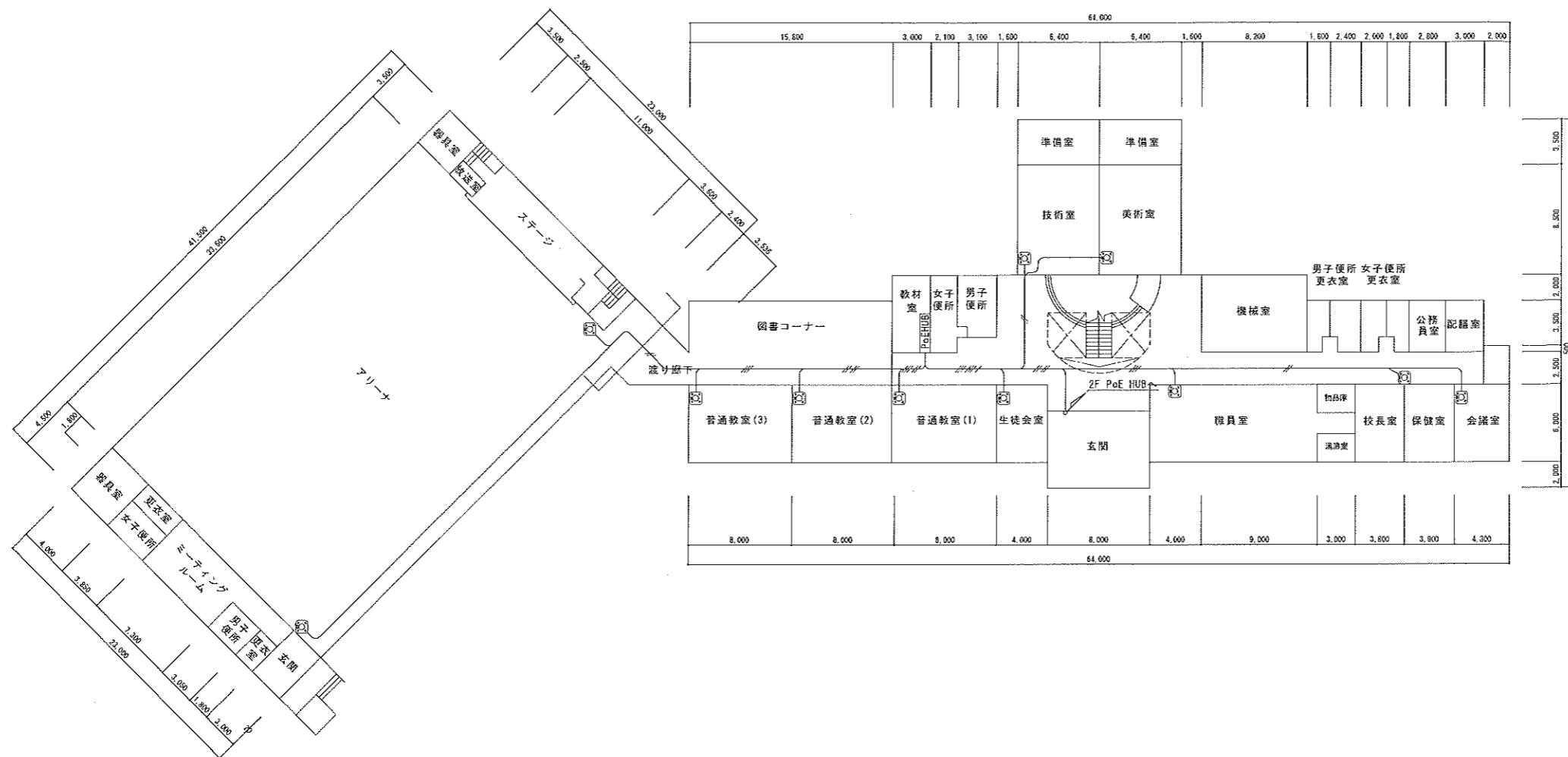

凡例

——	CAT5e UTP 0.5x4P (天井隠蔽配線)
----	CAT5e UTP 0.5x4P (床下隠蔽配線)
[PoE HUB]	PoE HUB (HUB収納型 天井収納)
[PoE HUB]	PoE HUB (机下設置)
⊗	7芯ケーブル (壁・天井設置)

1階 LAN配線図  
上美生中学校

記事	芽室町	企画財政課公共施設マネジメント係 芽室町東2条2丁目14番地 TEL 0155-62-9721 FAX 0155-62-4599	設計年月日 令和 2年 6月 日	工事名 小中学校情報通信ネットワーク環境整備工事	縮尺 1/200	総数 32
			設計 製図 担当			

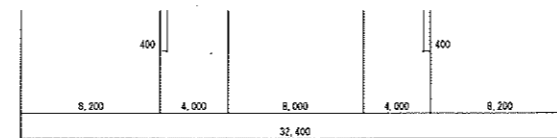
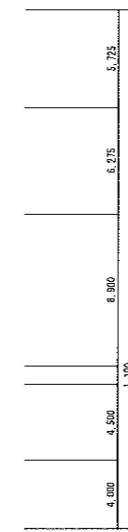
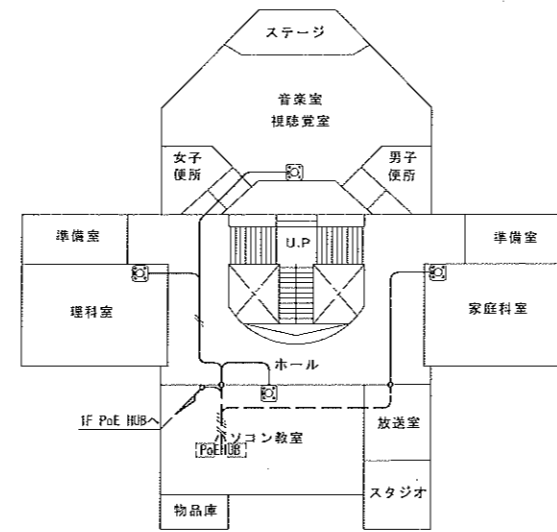
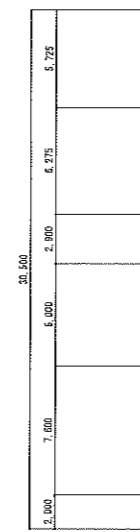
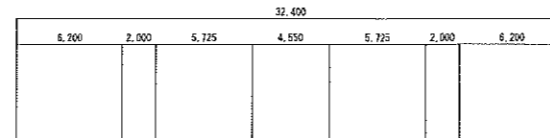

凡例

——	CAT6A UTP 0.5x4P (天井隠蔽配線)
——	CAT6A UTP 0.5x4P (床下隠蔽配線)
[PoE HUB]	PoE HUB (HUB収納* ケース収納)
[PoE HUB]	PoE HUB (机下設置)
⊗	770MHz 〆ト (壁・天井設置)

2階 LAN配線図

上美生中学校

記事	芽室町	企画財政課公共施設マネジメント係 芽室町東2条2丁目14番地 TEL 0155-62-9721 FAX 0155-62-4599	設計年月日 令和 2年 6月 日			工事名 小中学校情報通信ネットワーク環境整備工事	縮尺 1/200	総数 32
			設計	製図	担当			



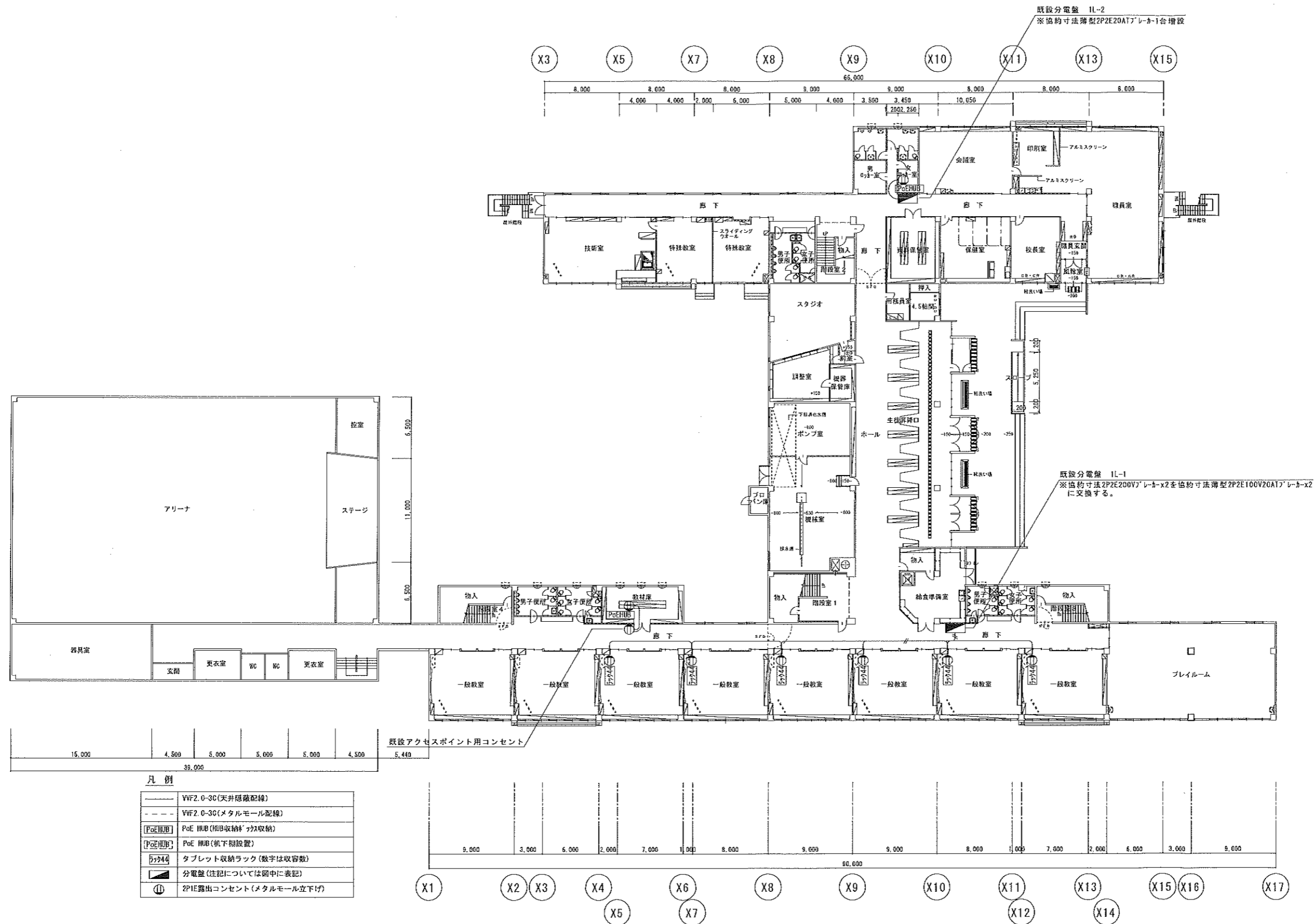

1階 電気配線図

芽室小学校

記事  
\_\_\_\_\_  
\_\_\_\_\_  
\_\_\_\_\_

芽室町

企画財政課 公共施設マネジメント係  
芽室町東2条2丁目14番地  
TEL 0155-62-9726  
FAX 0155-62-4599

設計年月日  
令和 2年 6月 日  
設計 製図 担当

工事名  
図名

小中学校情報通信ネットワーク環境整備工事  
芽室小学校1階電気配線図

縮尺 1/200

総数 32  
図面番号 17

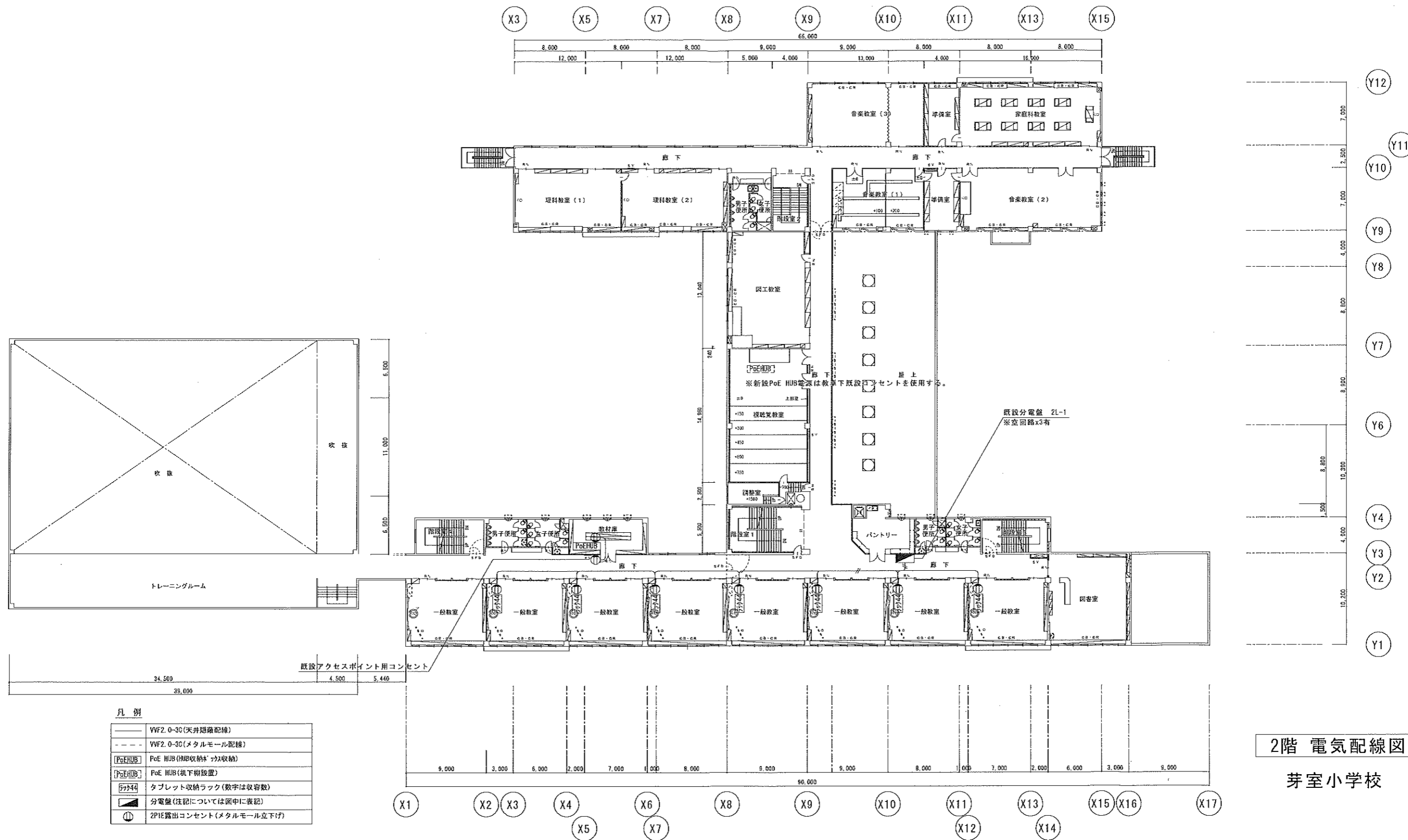

2階 電気配線図  
芽室小学校

凡例	
	VVF2, 0-30 (天井隠蔽配線)
	VVF2, 0-30 (メタルモール配線)
	PoE HUB (天井収納型) ヲキス収納
	PoE HUB (机下納設置)
	タブレット収納ラック (数字は収容数)
	分電盤 (注記については図中に表記)
	2P1E露出コンセント (メタルモール立下げ)

記事  
\_\_\_\_\_  
\_\_\_\_\_  
\_\_\_\_\_

芽室町

企画財政課 公共施設マネジメント係  
芽室町東2条2丁目14番地  
TEL 0155-62-9726  
FAX 0155-62-4599

設計年月日  
令和 2年 6月 日  
設計 製図 担当

工事名  
小中学校情報通信ネットワーク環境整備工事  
図名  
芽室小学校2階電気配線図

縮尺  
1/200

総数  
32  
図面番号  
18

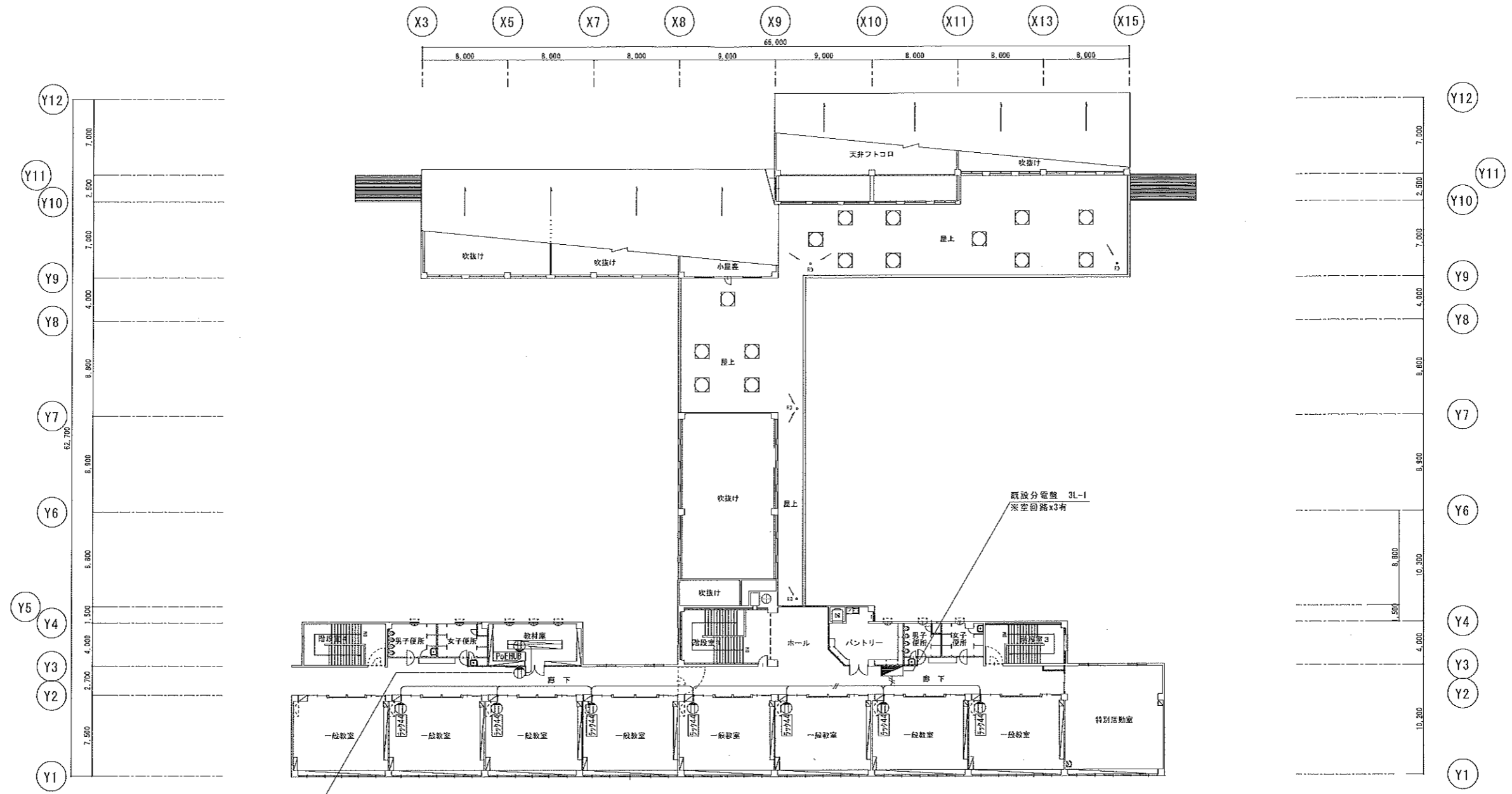

既設アクセスポイント用コンセント

凡例

	WF2, 0-3C (天井隠蔽配線)
	WF2, 0-3C (メタルモール配線)
	PoE HUB (HUB収納タイプ収納)
	PoE HUB (机下設置)
	タブレット収納ラック (数字は収容数)
	分電盤 (注記については図中に表記)
	2P1E露出コンセント (メタルモール立下付)

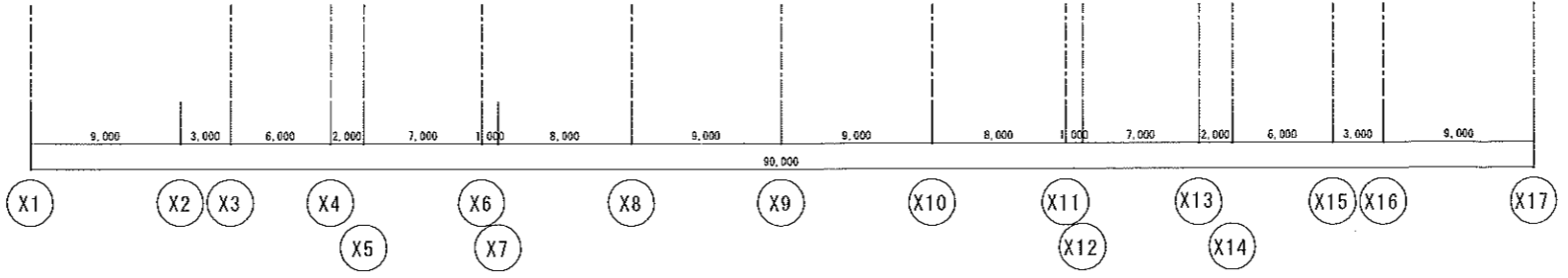

3階 電気配線図  
芽室小学校

記事	芽室町	企画財政課 公共施設マネジメント係 芽室町東2条2丁目14番地 TEL 0155-62-9726 FAX 0155-62-4599	設計年月日 令和 2年 6月 日		工事名 小中学校情報通信ネットワーク環境整備工事	縮尺 1/200	総数 32
			設計	製図			

	VVF2.0-3G(天井隠蔽配線)
	VVF2.0-3G(メタルモール配線)
	PoE HUB(机面収納型) 7ヶ所
	PoE HUB(机下設置)
	タブレット収納ラック(数字は収容数)
	分電盤(注記については箇中に表記)
	2PIE露出コンセント(メタルモール立下げ)

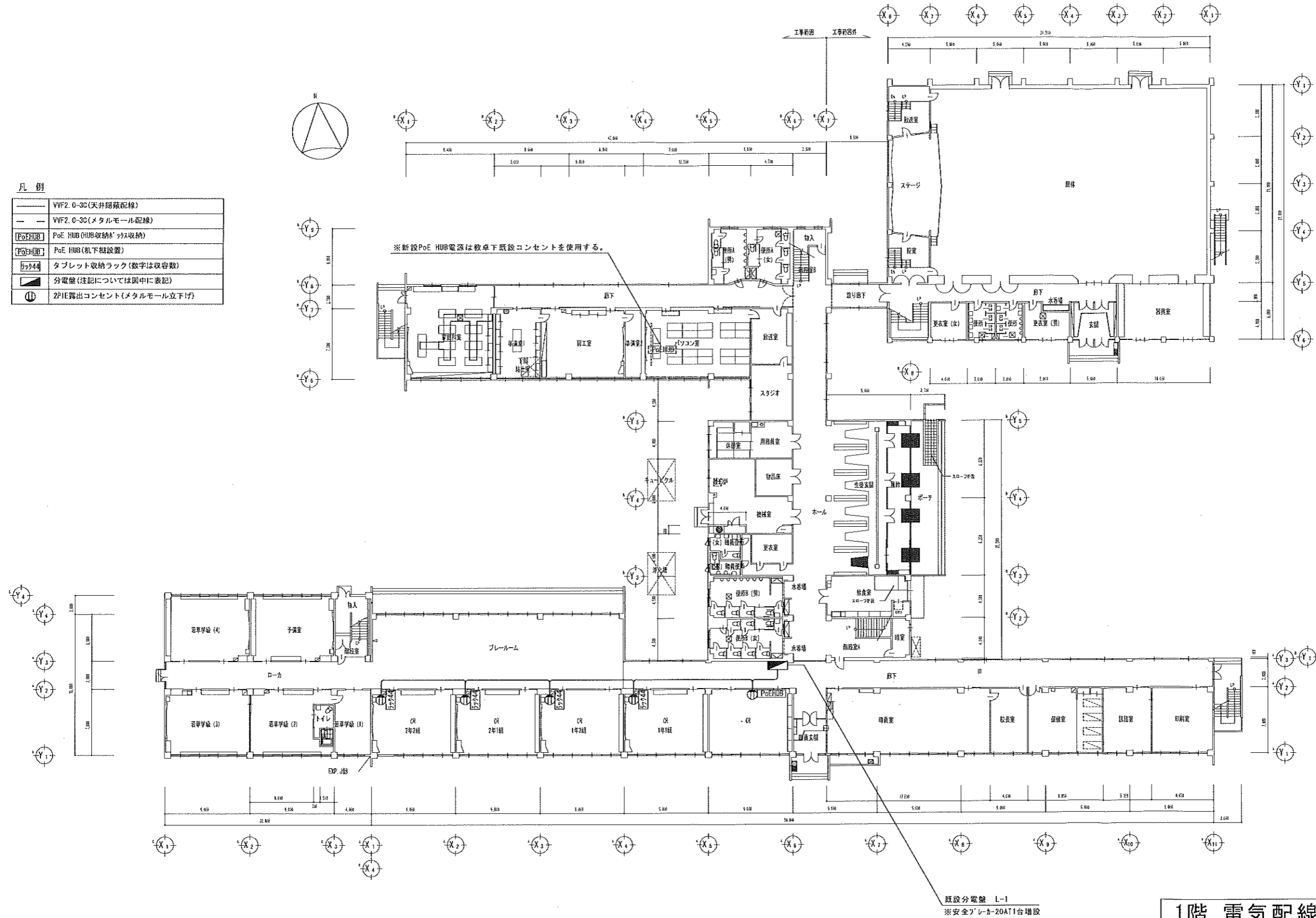

1階 電気配線図

芽室西小学校

記事	芽室町	企画財政課 公共施設マネジメント係 芽室町東2条2丁目14番地 TEL 0155-62-9726 FAX 0155-62-4599	設計年月日 令和 2年 6月 日	工事名 小中学校情報通信ネットワーク環境整備工事	縮尺 1/200	総数 32
			設計 製図 担当			

—	VVF2.0-3C(天井隠蔽配線)
- -	VVF2.0-3C(メタルモール配線)
[PoE HUB]	PoE HUB(吊钩収納型)収納
[PoE HUB]	PoE HUB(机下設置)
[ラック]	タブレット収納ラック(数字は収容数)
■	分電盤(注記については図中に表記)
Ⓜ	2PIE露出コンセント(メタルモール立下げ)

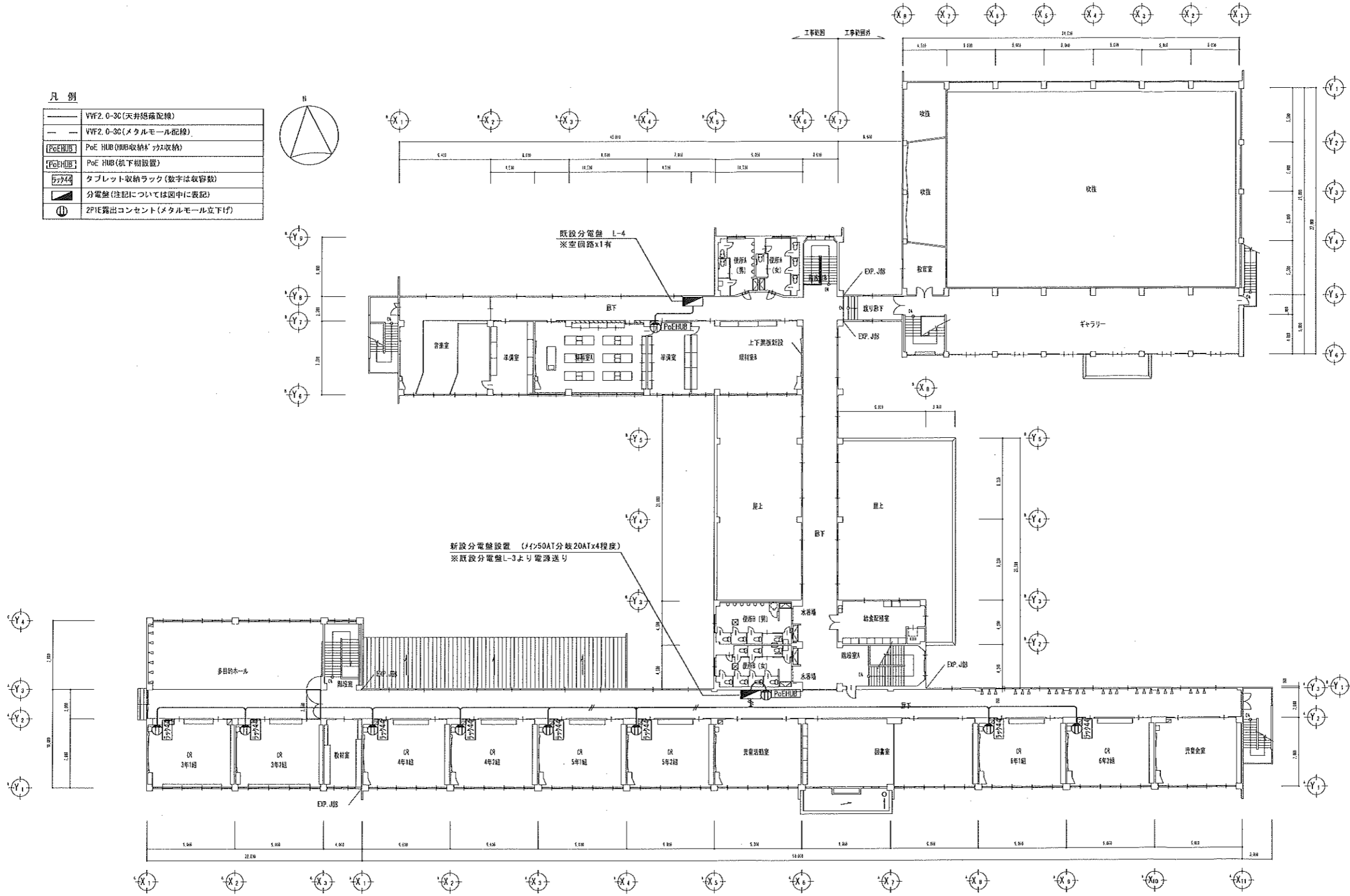

2階 電気配線図

芽室西小学校

記事	芽室町	企画財政課 公共施設マネジメント係 芽室町東2条2丁目14番地 TEL 0155-62-9726 FAX 0155-62-4599	設計年月日	工事名	小中学校情報通信ネットワーク環境整備工事	総数
			令和 2年 6月 日			
設計	製図	担当	芽室西小学校2階電気配線図			

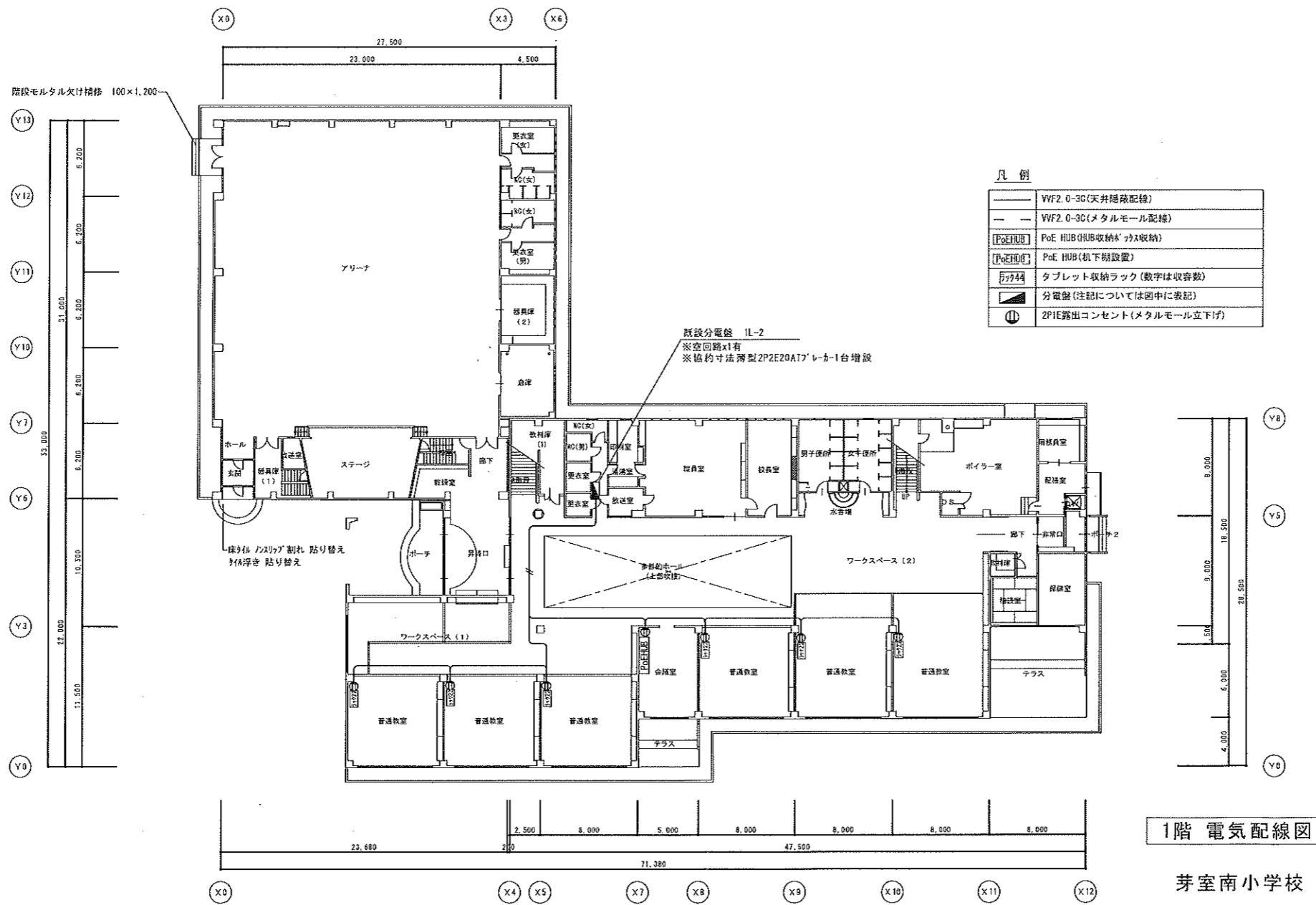

記事	芽室町	企画財政課 公共施設マネジメント係 芽室町東2条2丁目14番地 TEL 0155-62-9726 FAX 0155-62-4599	設計年月日	工事名	小中学校情報通信ネットワーク環境整備工事	総数
			令和 2年 6月 日			
			設計	製図	担当	図面番号
					芽室南小学校 1階電気配線図	縮尺
						1/200
						22



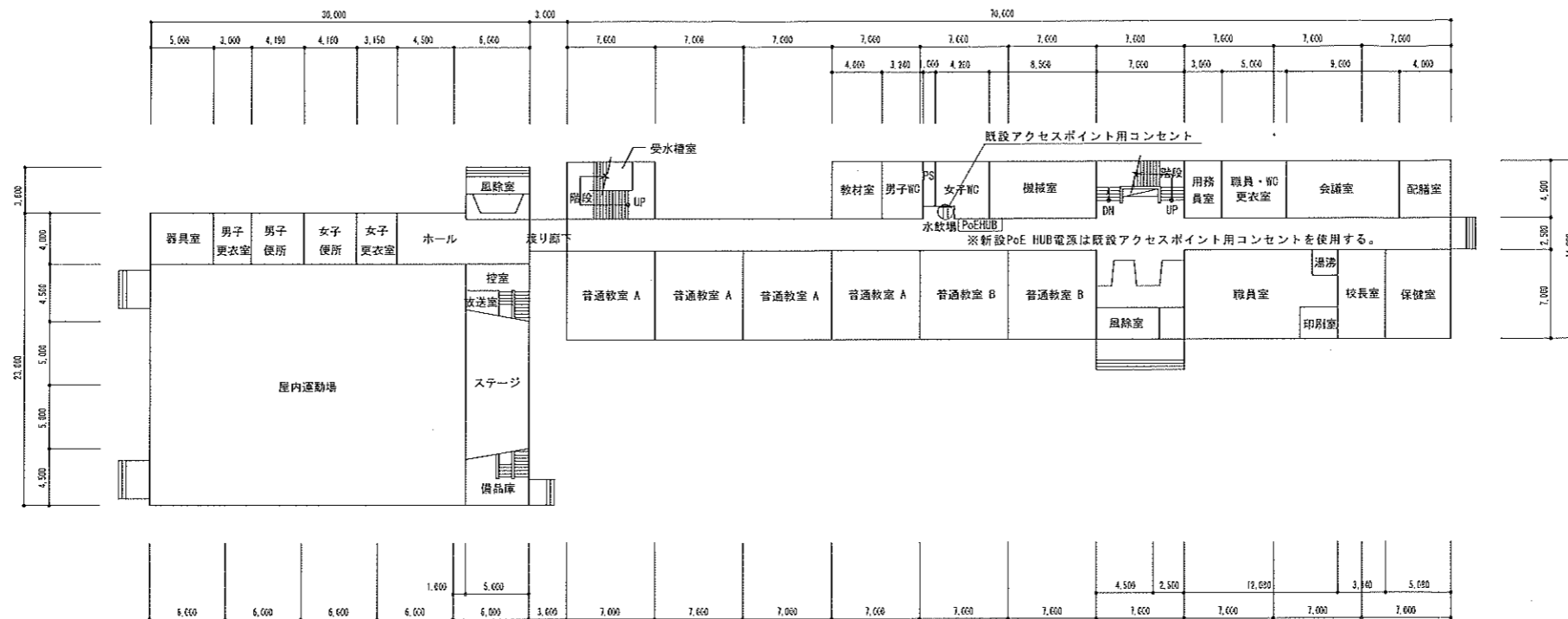

凡例

——	VVF2.0-3C(天井隠蔽配線)
----	VVF2.0-3C(メタルモール配線)
[PoE HUB]	PoE HUB (HUB収納ボックス収納)
[PoE HUB]	PoE HUB (机下設置)
7744	タブレット収納ラック(数字は収容数)
■	分電盤(注記については図中に表記)
Ⓧ	2P1E露出コンセント(メタルモール立下付)

1階 電気配線図

上美生小学校

記事	芽室町	企画財政課 公共施設マネジメント係 芽室町東2条2丁目14番地 TEL 0155-62-9726 FAX 0155-62-4599	設計年月日 令和 2年 6月 日	工事名 小中学校情報通信ネットワーク環境整備工事	総数 32		
			設計 製図 担当		図名 上美生小学校1階電気配線図	縮尺 1/200	図面番号 24



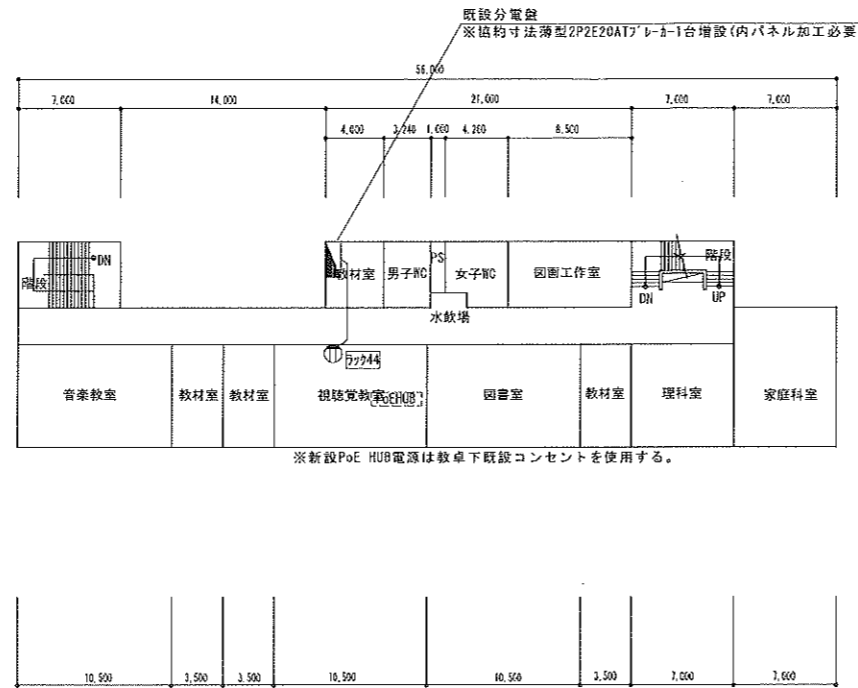

2階 電気配線図

上美生小学校

凡例

——	VVF2 0-30(天井隠蔽配線)
- - - -	VVF2 0-30(メタルモール配線)
[PoE HUB]	PoE HUB(机取納*カス収納)
[PoE HUB]	PoE HUB(机下棚設置)
[7744]	タブレット収納ラック(数字は収容数)
■	分電盤(注記については図中に表記)
Ⓜ	2P1E露出コンセント(メタルモール立下げ)

記事

芽室町

企画財政課 公共施設マネジメント係  
芽室町東2条2丁目14番地  
TEL 0155-62-9726  
FAX 0155-62-4599

設計年月日  
令和 2年 6月 日  
設計 製図 担当

工事名  
図名

小中学校情報通信ネットワーク環境整備工事  
上美生小学校2階電気配線図

縮尺 1/200

総数 32  
図面番号 25

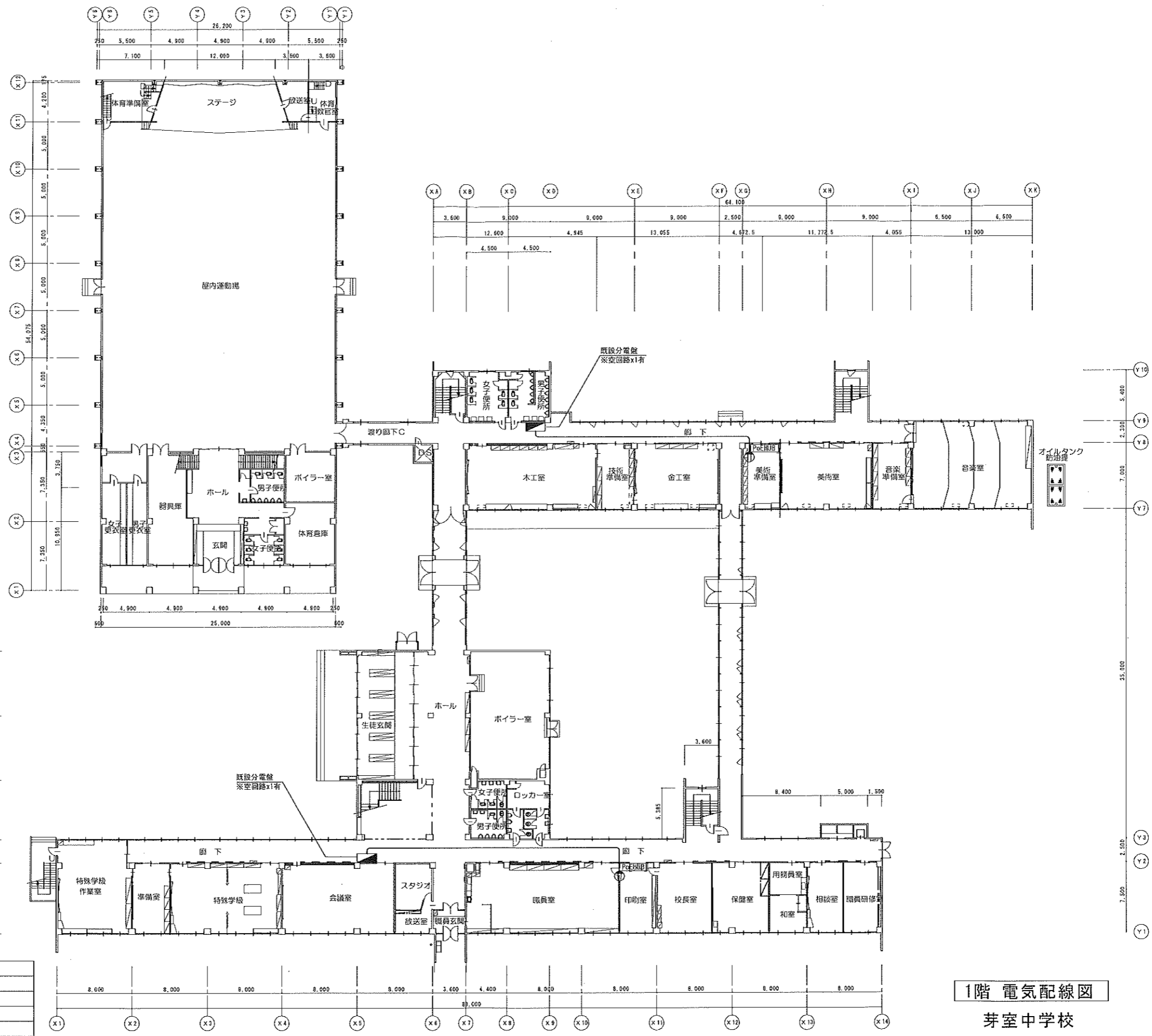

凡例

	VVF2.0-3C(天井隠蔽配線)
	VVF2.0-3C(メタルモール配線)
	PoE HUB (HUB収納ボックス収納)
	PoE HUB (机下設置)
	タブレット収納ラック (数字は収容数)
	分電盤 (注記については箇中に表記)
	2P1E露出コンセント (メタルモール立下げ)

1階 電気配線図  
芽室中学校

記事	企画財政課 公共施設マネジメント係 芽室町東2条2丁目14番地 TEL 0155-62-9726 FAX 0155-62-4599	設計年月日 令和 2年 6月 日	工事名 小中学校情報通信ネットワーク環境整備工事	総数 32
		設計 製図 担当	図名 芽室中学校 1階電気配線図	縮尺 1/200
			図面番号 26	

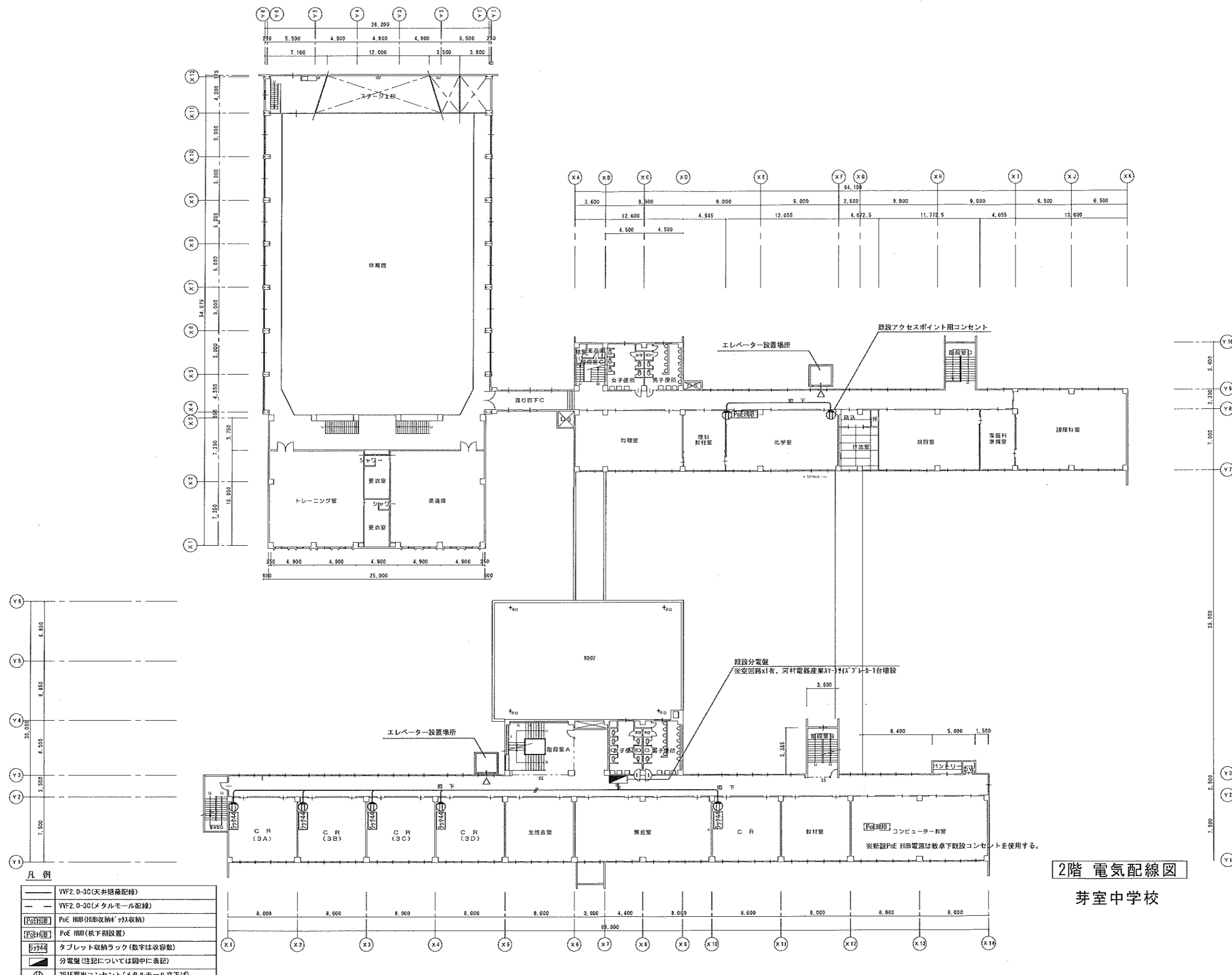

凡例

	VVF2.0-30(天井隠蔽配線)
	VVF2.0-30(メタルモール配線)
	PoE HUB (机下収納ラック)
	PoE HUB (机下設置)
	タブレット収納ラック (数字は収容数)
	分電盤 (注記については図中に表記)
	2P1E露出コンセント(メタルモール立下げ)

2階 電気配線図  
芽室中学校

記事	芽室町	企画財政課 公共施設マネジメント係 芽室町東2条2丁目14番地 TEL 0155-62-9726 FAX 0155-62-4599	設計年月日 令和 2年 6月 日	工事名 小中学校情報通信ネットワーク環境整備工事	縮尺 1/200	総数 32
			設計 製図 担当			

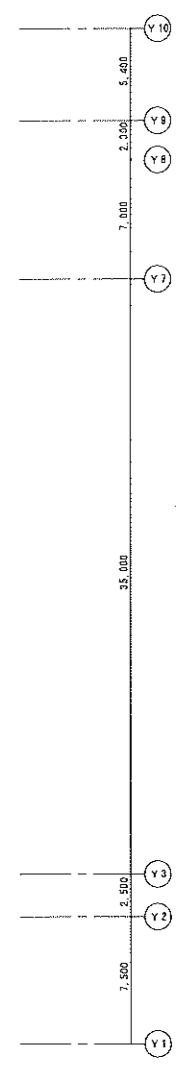
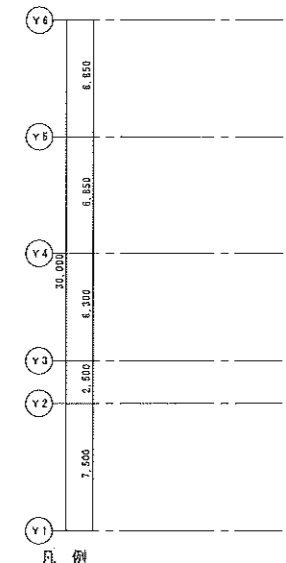
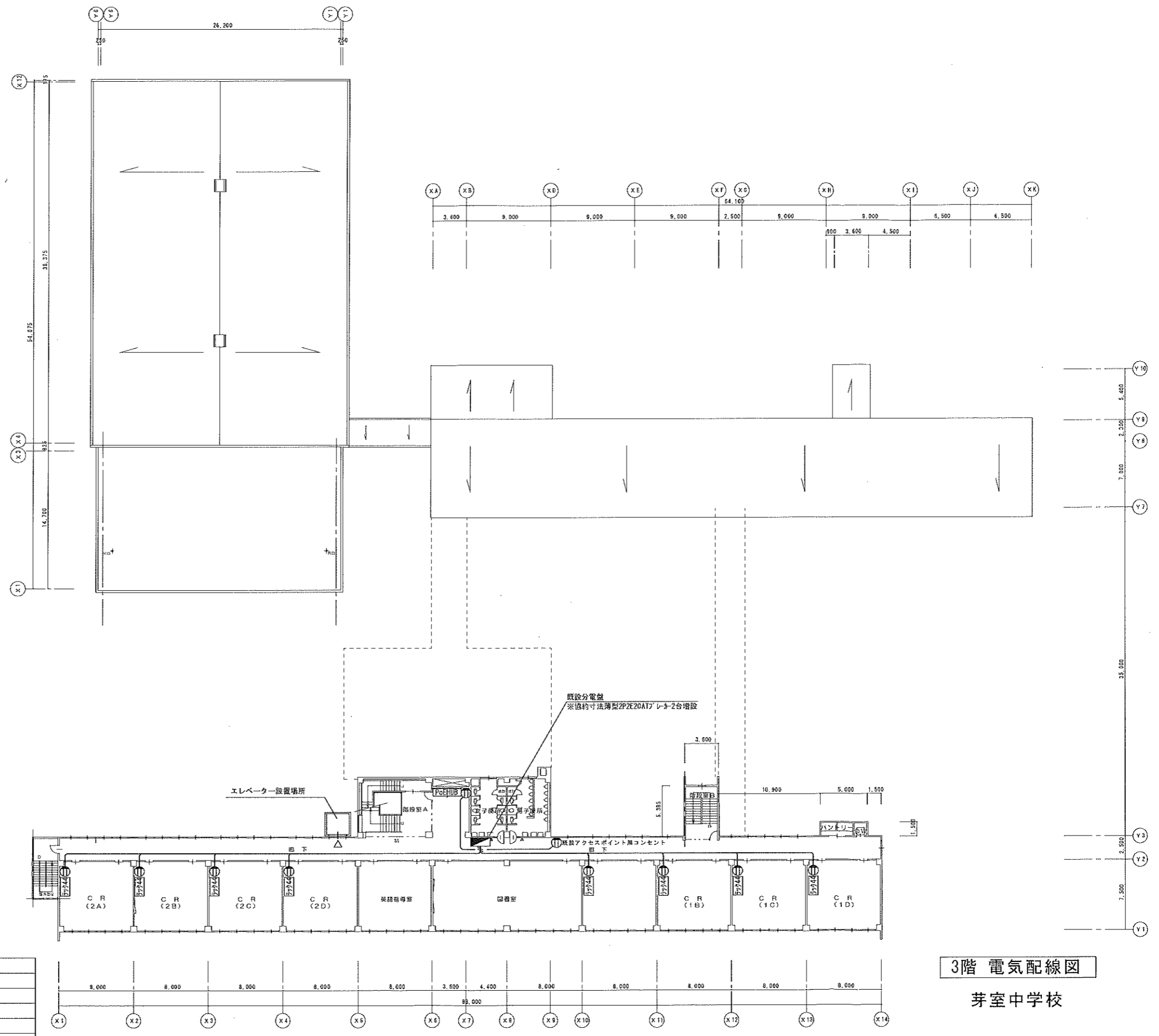

凡例

	VVF2.0-30(天井埋蔵配線)
	VVF2.0-30(メタルモールド配線)
	PoE HUB(キャビネット内設置)
	PoE HUB(机下設置)
	タブレット収納ラック(数字は収容数)
	分電盤(注記については図中に表記)
	2P1E露出コンセント(メタルモールド立下げ)

3階 電気配線図  
芽室中学校

記事	芽室町	企画財政課 公共施設マネジメント係 芽室町東2条2丁目14番地 TEL 0155-62-9726 FAX 0155-62-4599	設計年月日 令和 2年 6月 日	工事名 小中学校情報通信ネットワーク環境整備工事	総数 32
			設計 製図 担当	図名 芽室中学校3階電気配線図	縮尺 1/200

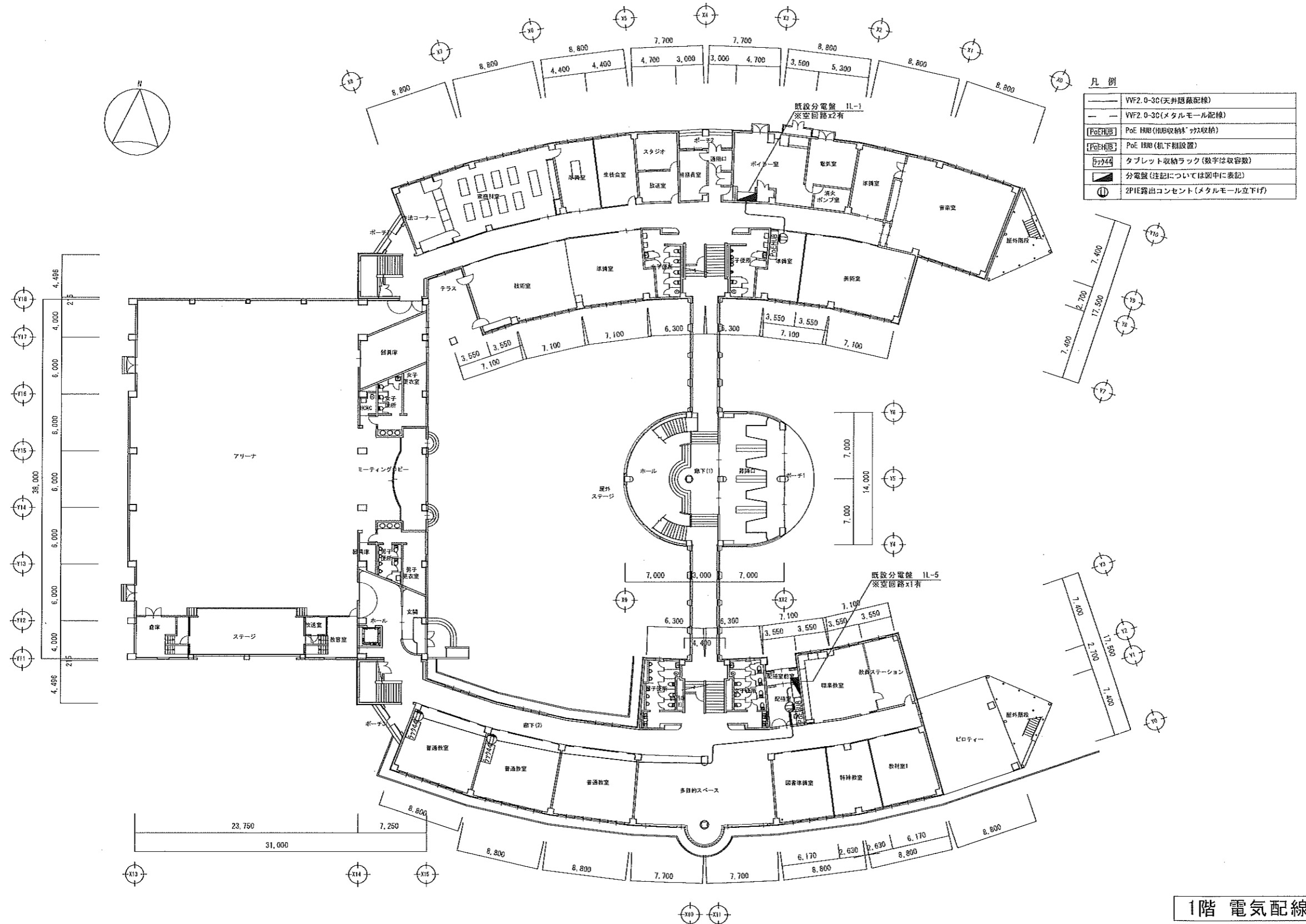

1階 電気配線図  
芽室西中学校

記事	芽室町	企画財政課 公共施設マネジメント係 芽室町東2条2丁目14番地 TEL 0155-62-9726 FAX 0155-62-4599	設計年月日	工事名	小中学校情報通信ネットワーク環境整備工事	総数	
			令和 2年 6月 日				図名
設計	製図	担当	図名	縮尺	1/200	図面番号	

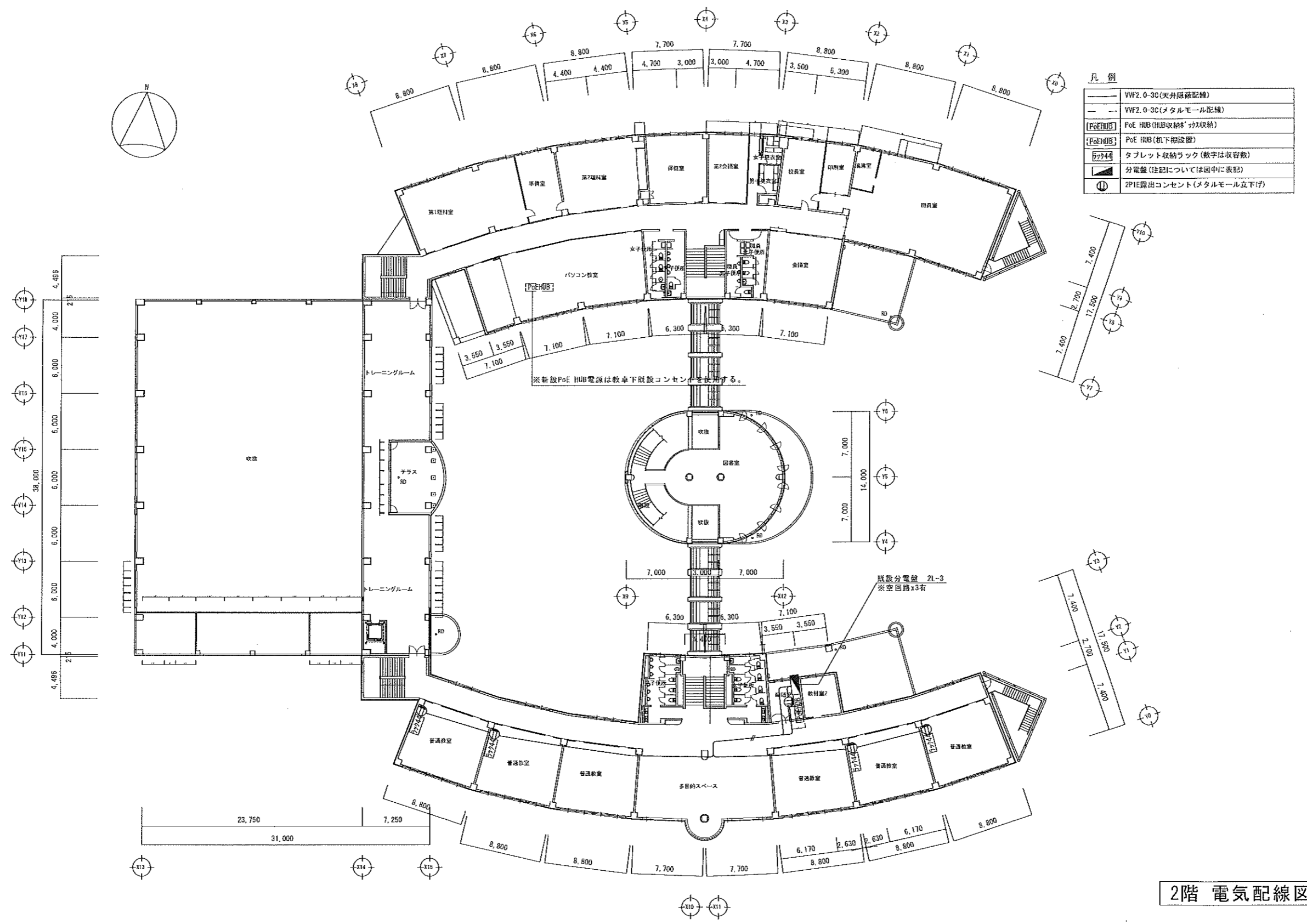

凡例

—	WF2.0-3C(天井隠蔽配線)
---	WF2.0-3C(メタルモール配線)
[PoE HUB]	PoE HUB(視聴収録機'ツタ'収納)
[PoE HUB]	PoE HUB(机下棚設置)
[7744]	タブレット収納ラック(数字は収容数)
■	分電盤(注記については図中に表記)
Ⓜ	2P1E露出コンセント(メタルモール立下付)

2階 電気配線図

芽室西中学校

記事	企画財政課 公共施設マネジメント係 芽室町東2条2丁目14番地 TEL 0155-62-9726 FAX 0155-62-4599	設計年月日	工事名	小中学校情報通信ネットワーク環境整備工事  芽室西中学校2階電気配線図	総数 32  図面 番号 30
		令和 2年 6月 日 設計 製図 担当	図 名 縮 尺 1/200		

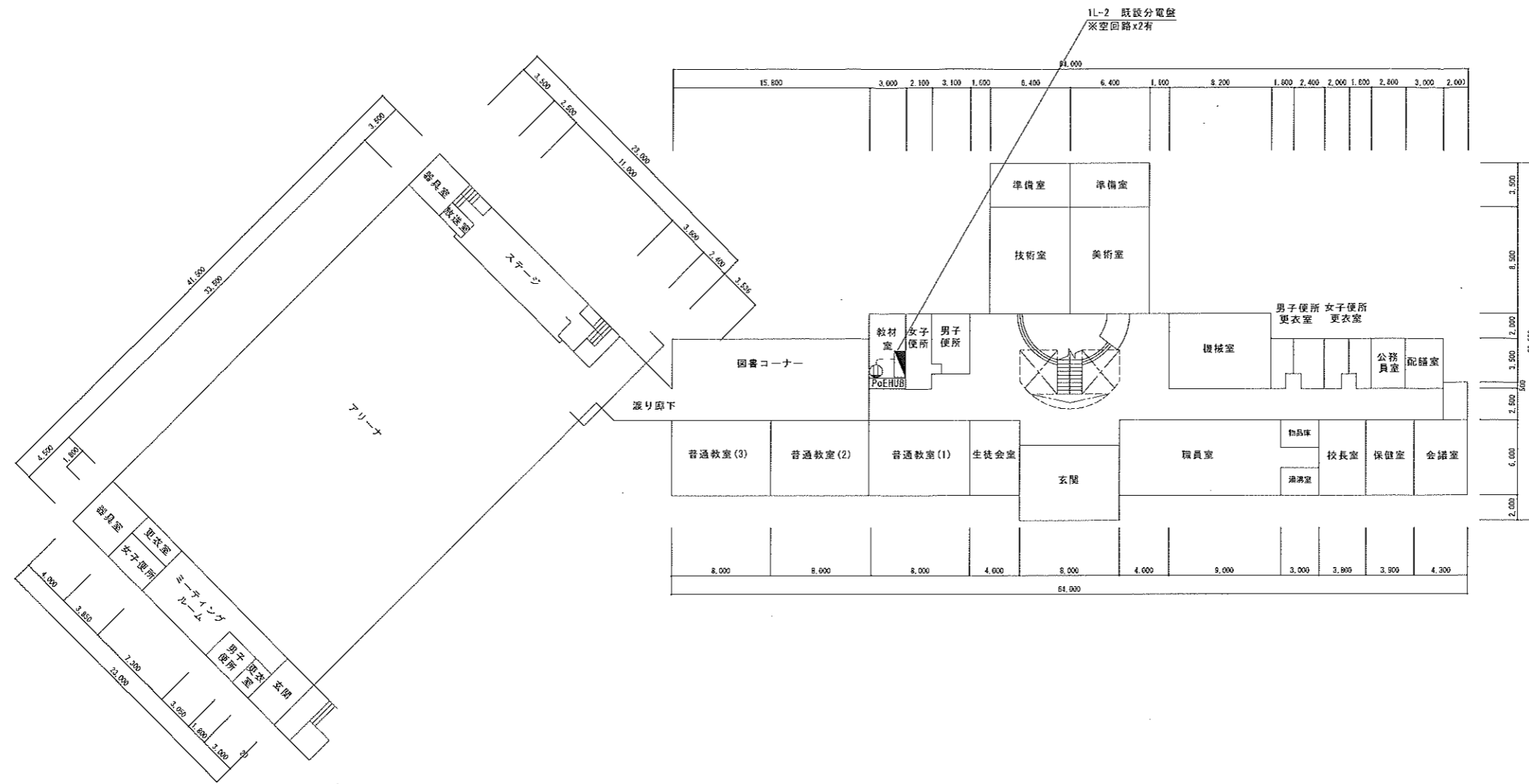

凡例

——	VVF2.0-3C(天井隠蔽配線)
- - - -	VVF2.0-3C(メタルモール配線)
[PoE HUB]	PoE HUB(HUB収納)カブ収納
[PoE HUB]	PoE HUB(机下設置)
5774	タブレット収納ラック(数字は収容数)
■	分電盤(注記については図中に表記)
Ⓜ	2P1E露出コンセント(メタルモール立下げ)

1階 電気配線図

上美生中学校

記事	芽室町	企画財政課 公共施設マネジメント係 芽室町東2条2丁目14番地 TEL 0155-62-9726 FAX 0155-62-4599	設計年月日 令和 2年 6月 日	工事名 小中学校情報通信ネットワーク環境整備工事	縮尺 1/200	総数 32
			設計 製図 担当			

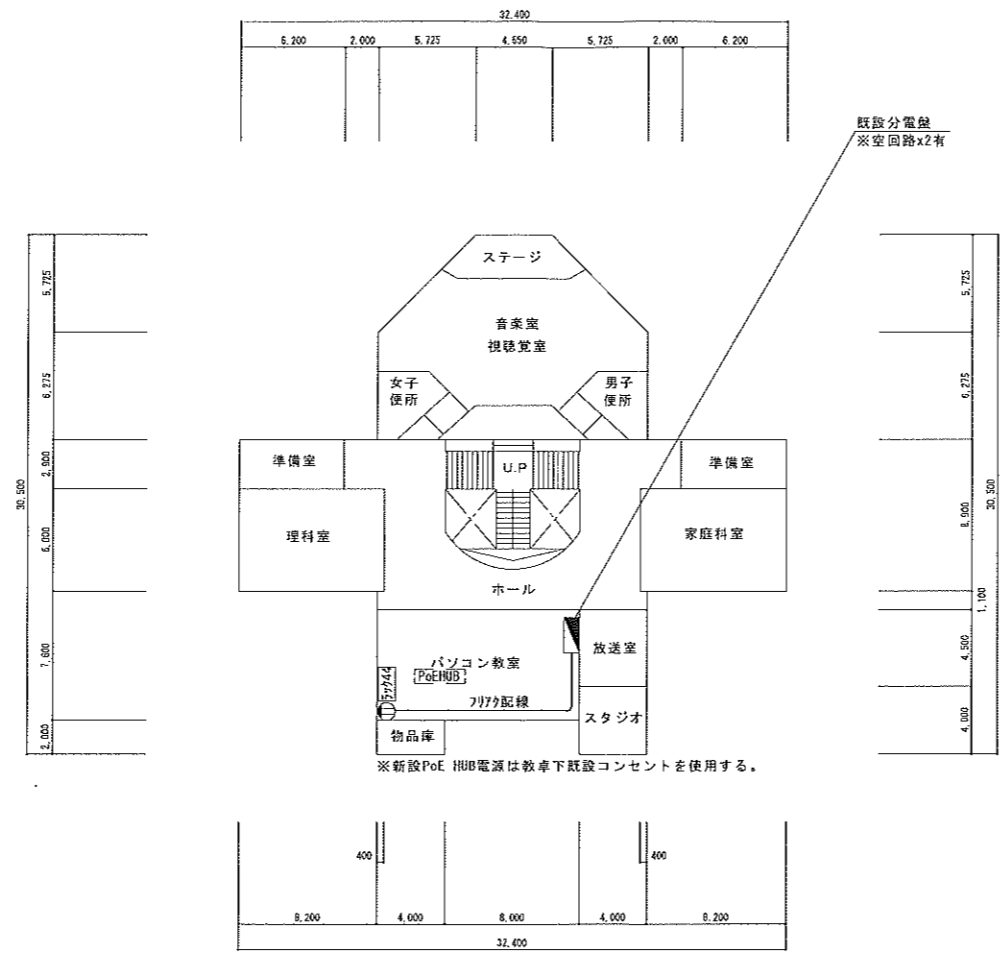

既設分電盤  
※空回路x2有

※新設PoE HUB電源は教卓下既設コンセントを使用する。

凡例

—	WF2.0-3C(天井隠蔽配線)
—	WF2.0-3C(メタルモール配線)
[PoE HUB]	PoE HUB(HUB収納*ヶ数収納)
[PoE HUB]	PoE HUB(机下設置)
📁	タブレット収納ラック(数字は収容数)
⬜	分電盤(注記については図中に表記)
Ⓜ	2P1E露出コンセント(メタルモール立下げ)

2階 電気配線図  
上美生中学校

記事	芽室町	企画財政課 公共施設マネジメント係 芽室町東2条2丁目14番地 TEL 0155-62-9726 FAX 0155-62-4599	設計年月日 令和 2年 6月 日	工事名	小中学校情報通信ネットワーク環境整備工事			総数
			設計	製図	担当	図名	縮尺	1/200